Kollision zwischen Lastwagen und Auto am Unteren Graben

Am Mittwoch (07.08.2019) kollidierten ein Lastwagen und ein Auto am Unteren Graben. Verletzt wurde niemand. Es entstand mässiger Sachschaden.

Am Mittwoch um 16:40 Uhr fuhr ein Lastwagenfahrer vom Blumenbergplatz in Richtung Unterer Graben. Gleichzeitig fuhr eine 21-Jährige mit ihrem Auto vom Schiebenertor in Richtung Unterer Graben. Beim Spurenwechsel übersah der 25-jährige Lastwagenfahrer die Autofahrerin und es kam zu einer Kollision. Verletzt wurde niemand. Es entstand mässiger Sachschaden.

https://www.stadt.sg.ch/news/13/2019/08/kollision-zwischen-lastwagen-und-auto-im-unteren-graben.html

Es fehlt eine Aufnahme von hinten, die die Signalisation für die Automobilistin darstellen könnte.

Am 9.8.ab ca. 19.00 wurden die provisorischen Signalisationen im ganzen Baustellenbereich mit Farbautragen neu markiert.

hat formatiert: Schriftart: Verdana

hat formatiert: Schriftart: Verdana

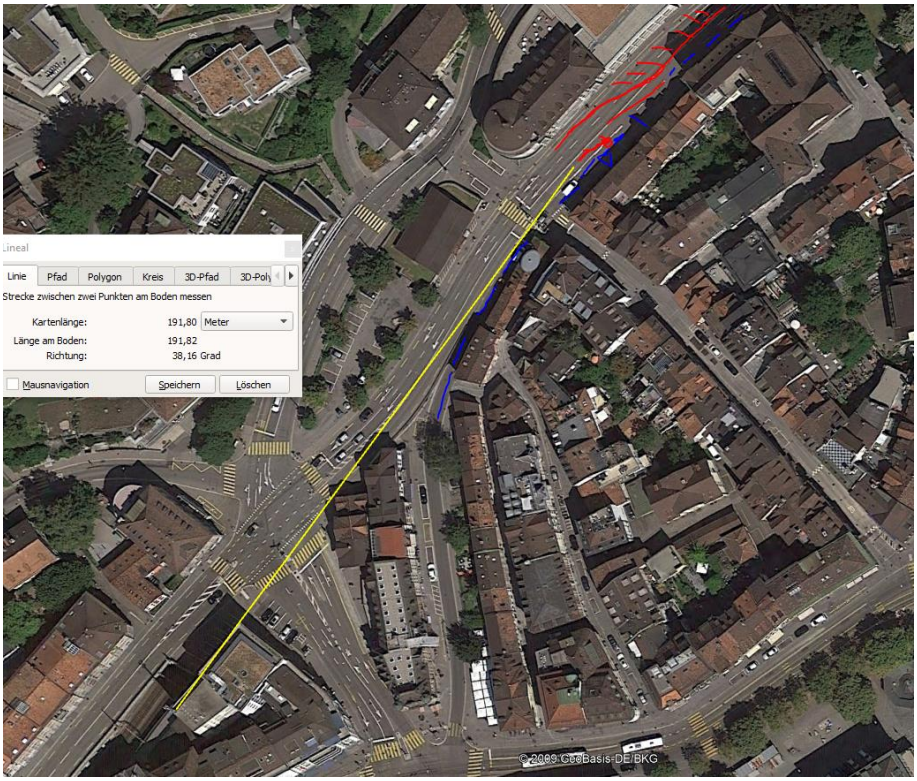

Die – bei der Einfahrt viel tiefer liegende - Fahrspur aus dem Unteren Graben wird hier aufgrund der Garagenbaustelle über kurze Distanz abgebaut. Der gelbe PW hätte somit warten müssen, bis der Verkehr von links eingespurt hat.

Diese Baustelle ist den Lastwagenchauffeuren der Gegend allen bekannt, seit einem Vierteljahr wird der Verkehrsfluss wöchentlich umstrukturiert.

Die Fahrbahnsignalisationen sind in dieser Zeit alle provisorisch geklebt worden / rot, teilweise abgelöst, die alten weissen Spursignalisationen blieben erhalten.

Der Fahrer hätte die PW-Fahrerin – obschon in einem ungünstigen Winkel kommend – an sich sehen müssen.

Die PW-Fahrerin war nicht vortrittsberechtigt, konnte aufgrund der tieferen Ausganslage hinter der Kuppe kaum wissen, dass nach dem FG von links eine Spurverengung folgt.

Der Platz für Signaltafeln auf dem Trottoir ist nicht vorhanden.

der LKW hatte hingegen kaum Platz zum Spurwechseln, da die rechte Fahrspur erst beim FG das Niveau seiner Spur erreicht.

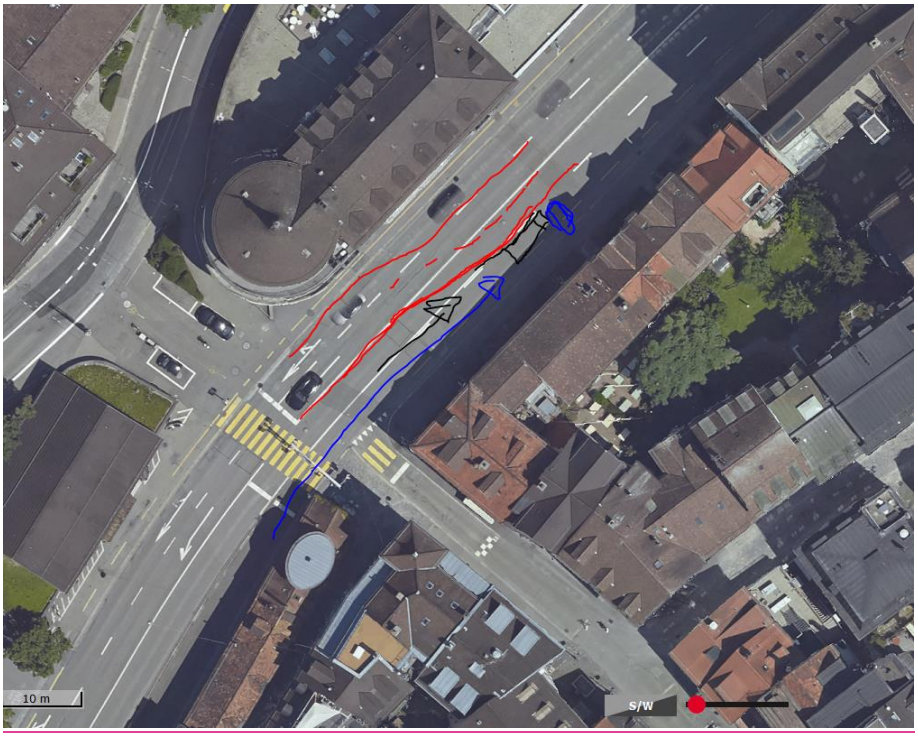

Endlage vor Haus 22, unten: Anfahrstrecke Automobilistin.

Hansueli Stettler • Bauökologie • Funkmesstechnik • Lindenstrasse 132 • 9016 St.Gallen • www.hansuelistettler.ch • info@hansuelistettler.ch