# Gossau: Mit Auto zusammengestossen

Am Mittwoch (31.07.2019), kurz vor 11 Uhr, ist eine 30-jährige Velofahrerin auf der Hofeggstrasse gegen das Auto einer 25-jährigen Frau geprallt. Dabei verletzte sich die Velofahrerin und ein 7-jähriges Mädchen, welches auf dem Gepäckträger mitfuhr, leicht. Das Mädchen wurde vom Rettungsdienst ins Spital gebracht.

Die 30-jährige Frau fuhr mit ihrem Velo und dem 7-jährigen Mädchen auf dem Gepäckträger auf der Hofeggstrasse Richtung St.Gallerstrasse. Gleichzeitig bog eine 25-jährige, vortrittsberechtigte Autofahrerin mit ihrem Auto von der Haldenstrasse in die Hofeggstrasse ein. Dabei kam es aus bislang unbekannten Gründen zum Zusammenstoss zwischen dem Velo und dem Auto. Durch die Kollision stürzte die Velofahrerin, wodurch sie und das Mädchen sich leicht verletzten. Das Mädchen wurde vom aufgebotenen Rettungsdienst ins Spital gebracht. Es entstand mehrere tausend Franken Sachschaden.

https://www.sg.ch/news/sgch_kantonspolizei/2019/08/gossau--mit-auto-zusammengestossen.html

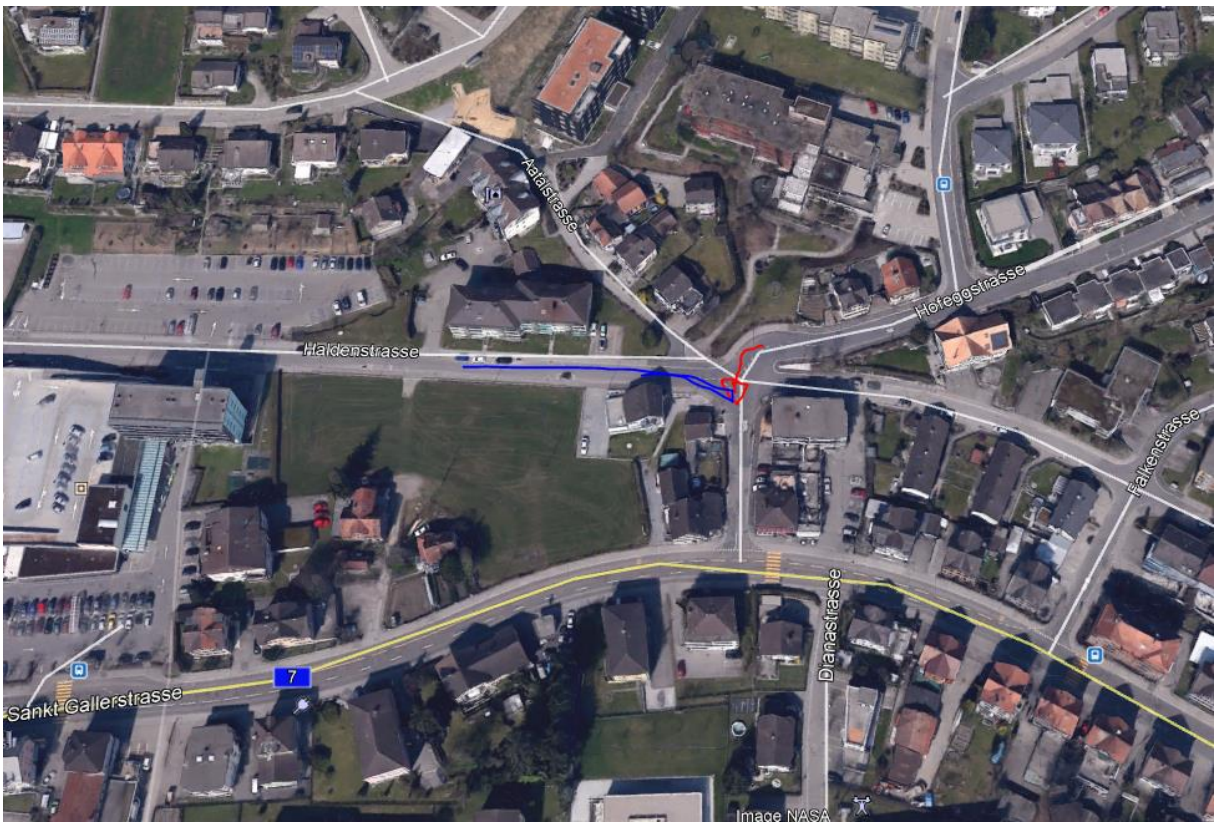


Die Kreuzung ist nicht sichtbar mit street-view. Übersicht gut, Automobilistin hätte die Radfahrerinnen sehen können.

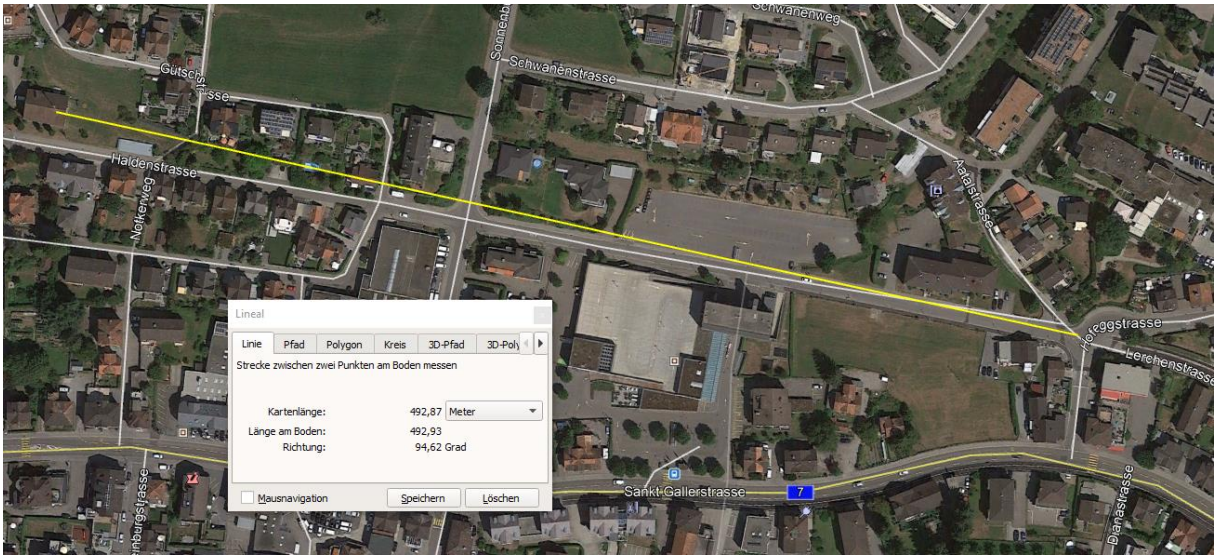

Das dazwischen liegende Haus wird überstrahlt

Doppelstandort an der Haldenstrasse

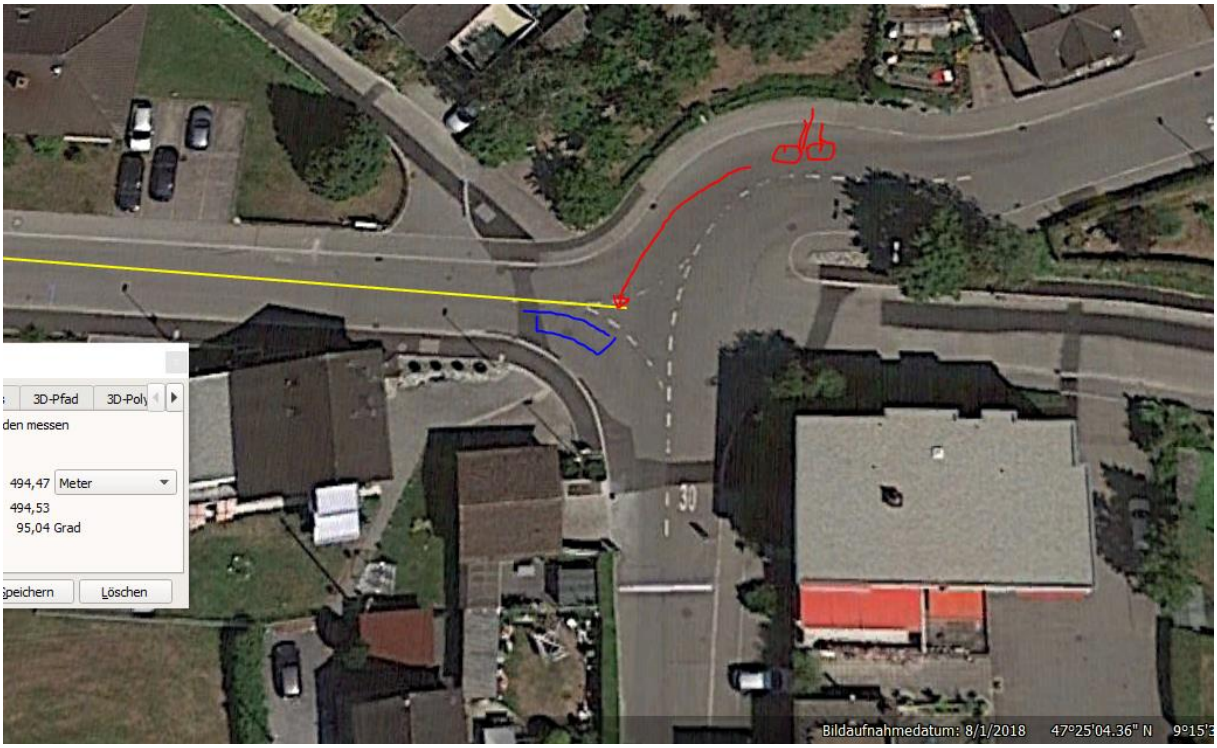


Gleich wie das Schulgebäude im zweiten Fall:

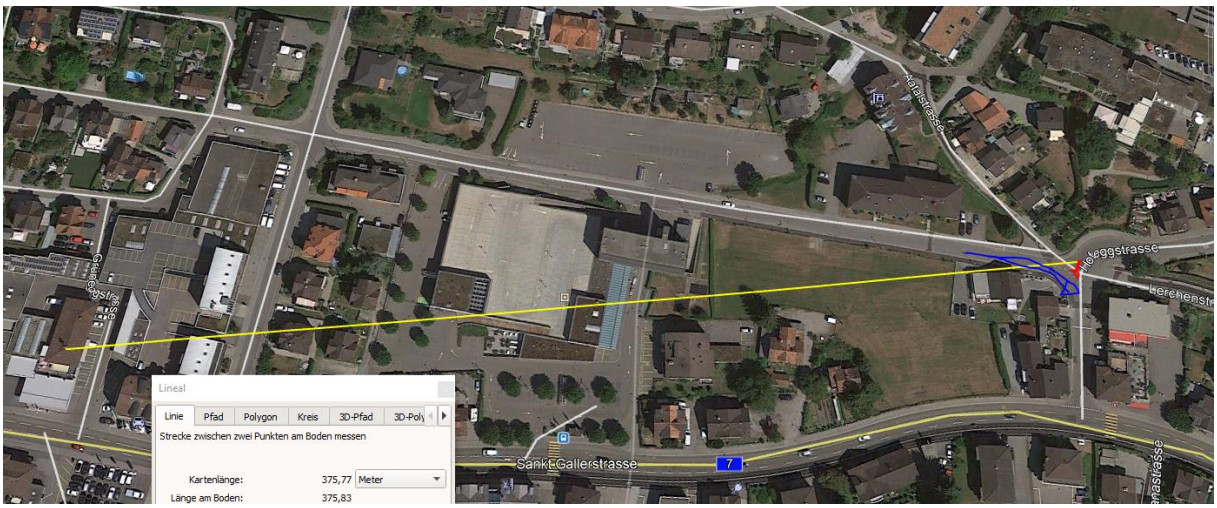


Dieser Sender hat hier eine SR 90°...110°
Und ist auf der ganzen letzten Strecke der Hofeggstrasse zu sehen, hier in einer Aufnahme vom 22.8. 22.00

10m weiter oben sind die beiden Sender übereinander zu sehen.

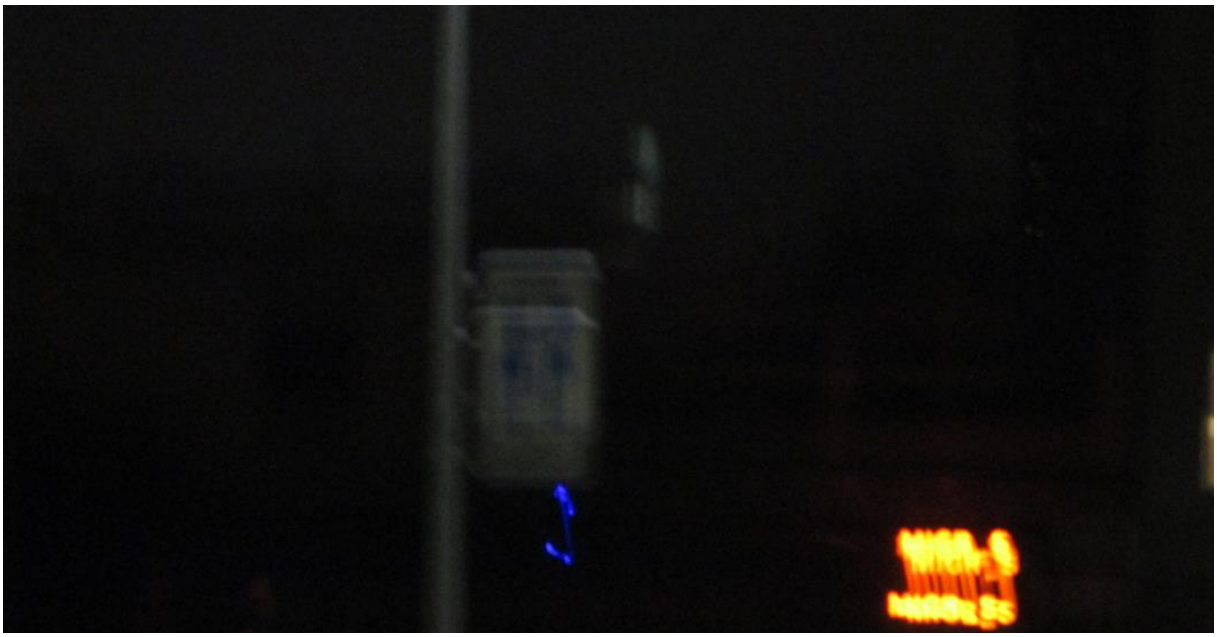

Durch die direkte Wirkung der insgesamt drei Sender bestehen hier Leistungen von 3.6 mW/m2

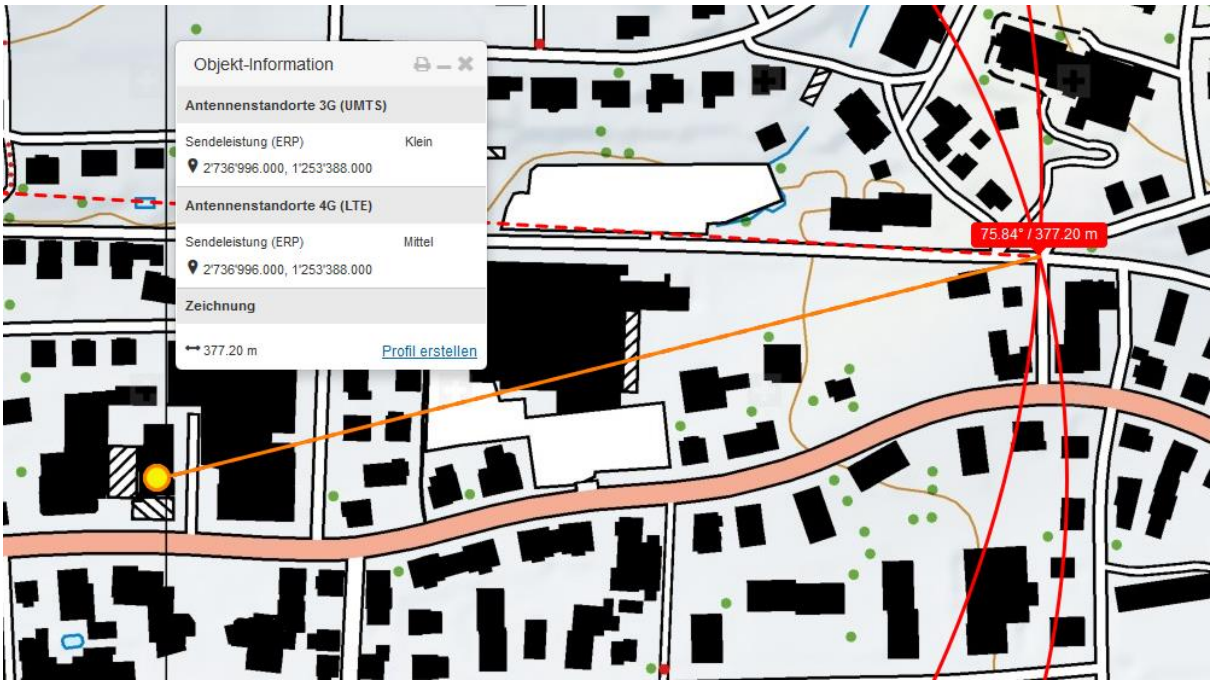


Wetter bereits wieder trocken, vermutlich nasse Strasse....zu spät gebremst/ eventuell noch nasse Felgen....?

| weather | Gossau, Switzerland |
|---|---|
| | Wednesday, July 31, 2019 |

Recorded weather for Gossau, Switzerland: Enlarge

| | |
|---|---|
| time range | day of Wednesday, July 31, 2019 |
| temperature | (13 to 20) °C (average: 16 °C) |
| relative humidity | (66 to 94)% (average: 82%) |
| wind speed | (0 to 4) m/s (average: 2 m/s) |

Weather history: Day

Temperature

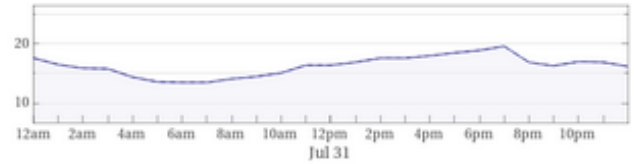


low: 14 °C Wed. Jul 31, 7:00am, ... | average: 16 °C | high: 20 °C Wed. Jul 31, 7:00pm

Precipitation rate

maximum: 2 mm/h Wed. Jul 31, 5:00am, ...

Precipitation amount

0.8 cm

Humidity

## Zum Verständnis der neurologisch/medizinischen Abläufe bei solchen Unfällen:

Niels Kuster et al. **NFP 57** http://www.snf.ch/SiteCollectionDocuments/nfp/nfp57/nfp57_synthese_d.pdf
Mobilfunk bewirkt Veränderungen der Hirnströme

«Der unklare Unfall in der Verkehrsmedizin» (AGU-Seminar 2015) Dr. Ulfert Grimm Fachbereich Verkehrsmedizin Institut für Rechtsmedizin St.Gallen http://agu.ch/1.0/pdf/agu-seminar15.pdf

«Wirkungen des Mobil- und Kommunikationsfunks» Eine Schriftenreihe der Kompetenzinitiative zum Schutz von Mensch, Umwelt und Demokratie e.V.
https://www.diagnose-funk.org/publikationen/dokumente-downloads/kompetenzinitiative-broschuerenreihe

Wirkungen von Elektrosmog auf Verkehrsunfälle: https://www.hansuelistettler.ch/elektrosmog/elektrosmog-im-verkehr/studie

Zur Möglichkeit der Messung von Sendeleistungen 5G: https://www.gigaherz.ch/5g-alarmierende-resultate-erster-testmessungen/

Zum Thema Herzrhythmus hat Prof. Magda Havas, Trent University, publiziert
https://magdahavas.com/electrosmog-exposure/home-environment/new-study-radiation-from-cordless-phone-base-station-affects-the-heart/ Zusammenfassung im emf-portal: https://www.emf-portal.org/de/article/18905

Hochspannungsleitungen und Magnetfelder am Boden: http://people.ee.ethz.ch/~pascal/Hochspann/BBoden.gif

**Hansueli Stettler.Bauökologie.Funkmesstechnik.Lindenstrasse 132.9016 St.Gallen.www.hansuelistettler.ch.info@hansuelistettler.ch**