Einsiedeln: Selbstunfall eines Velofahrers

Am Samstagvormittag, 10. August 2019, kurz nach elf Uhr, ist in Einsiedeln ein Velofahrer verunfallt. Der 60-jährige Mann war mit seinem Fahrrad auf der Kornhausstrasse in Richtung Dorfzentrum unterwegs. Gemäss Angaben einer Auskunftsperson, fuhr er kurz nach dem Schulhaus bzw. Kindergarten auf das dortige Trottoir und stürzte unvermittelt. Dabei zog sich der Mann, welcher ohne Helm unterwegs war, schwere Kopfverletzungen zu. Er wurde mit der Ambulanz in eine ausserkantonale Spezialklinik überführt. Die genaue Unfallursache wird abgeklärt.

https://www.sz.ch/behoerden/sicherheit-polizei/kantonspolizei/medienmitteilungen/medienmitteilungen.html/72-416-411-408-2612-2611/news/12588

Lokalisierung und Wetter angefragt

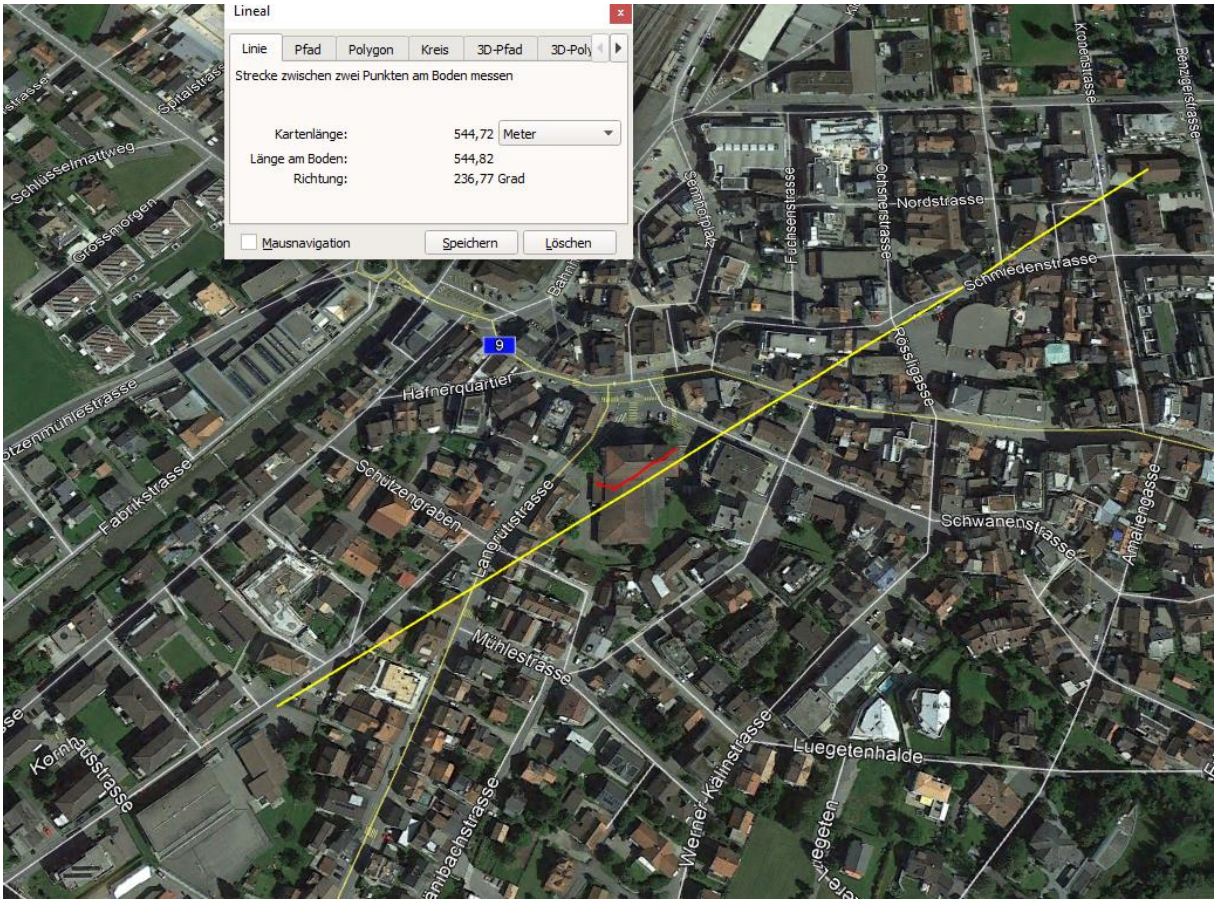

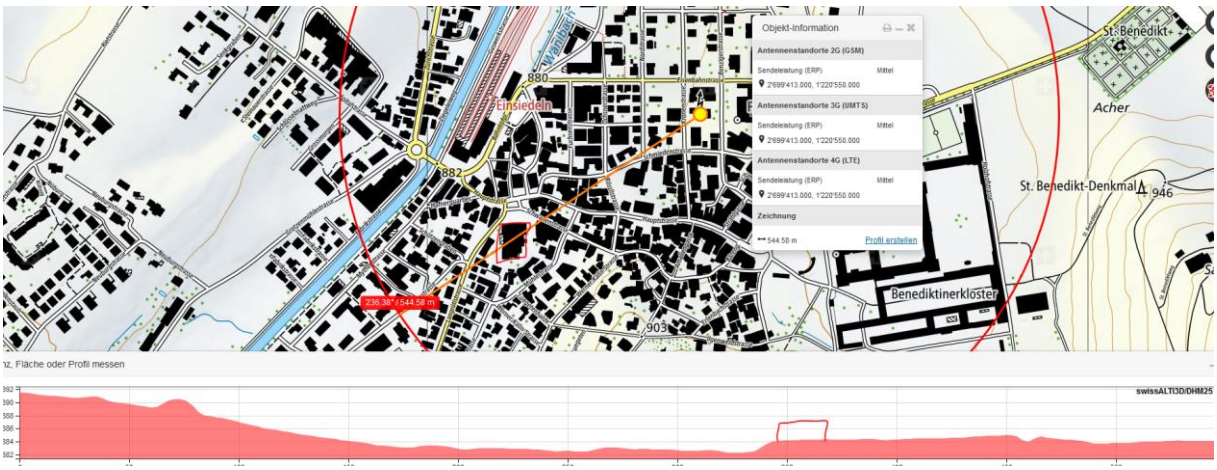

Der Saalanbau wird überstrahlt

Der Sender vom Spital erreicht die Stelle nicht, auch kaum nachher,

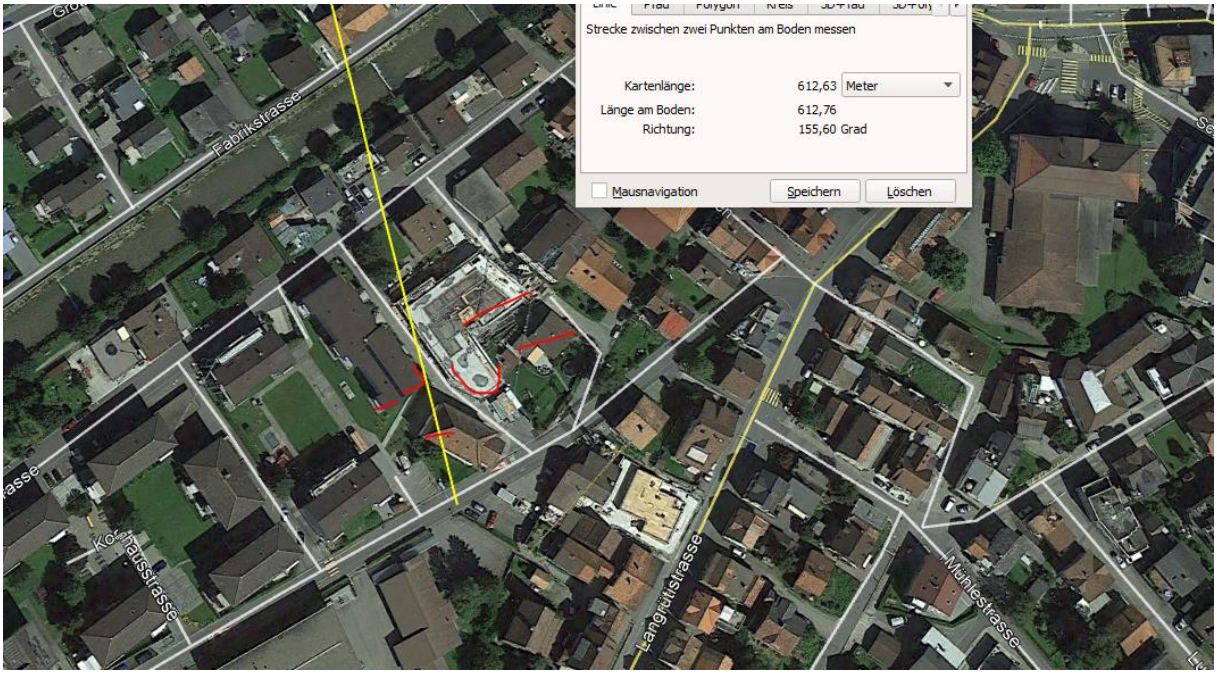

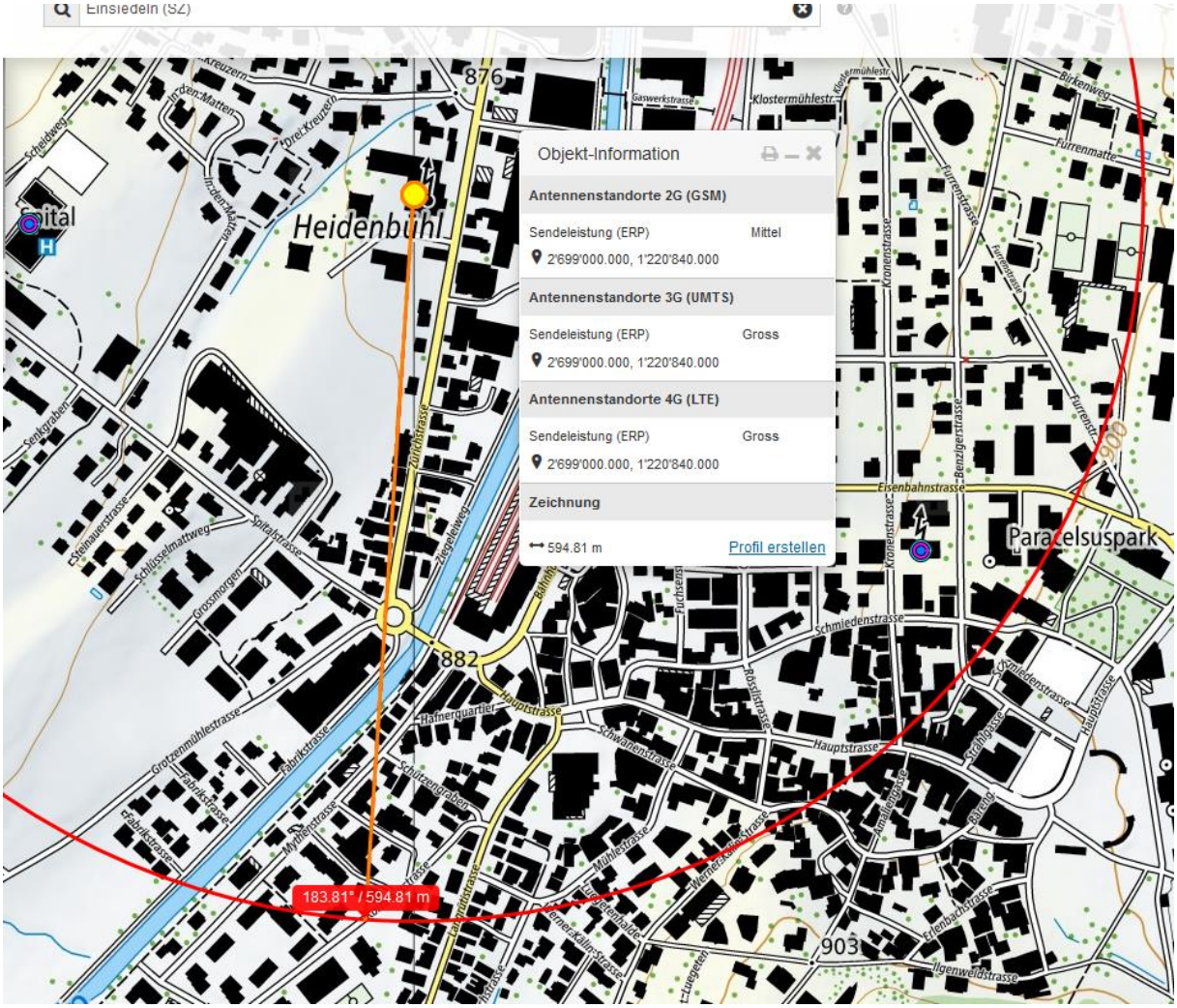

wird ebenfalls abgeschirmt.

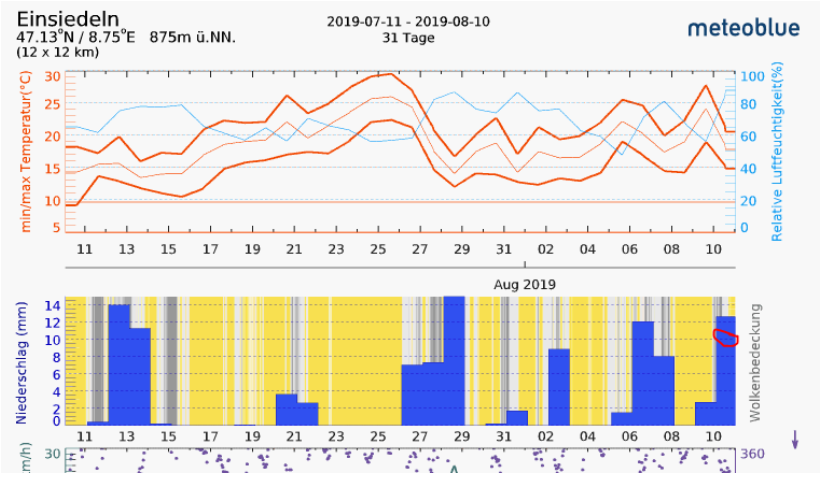

Gemäss eigener Beobachtung war die Gewitter-Front von 05.00 bis 0.800 stark und um 11 im Abnehmen begriffen.