13.03.2019, 14:35

Moutier: une voiture finit sur le toit sur l’A16

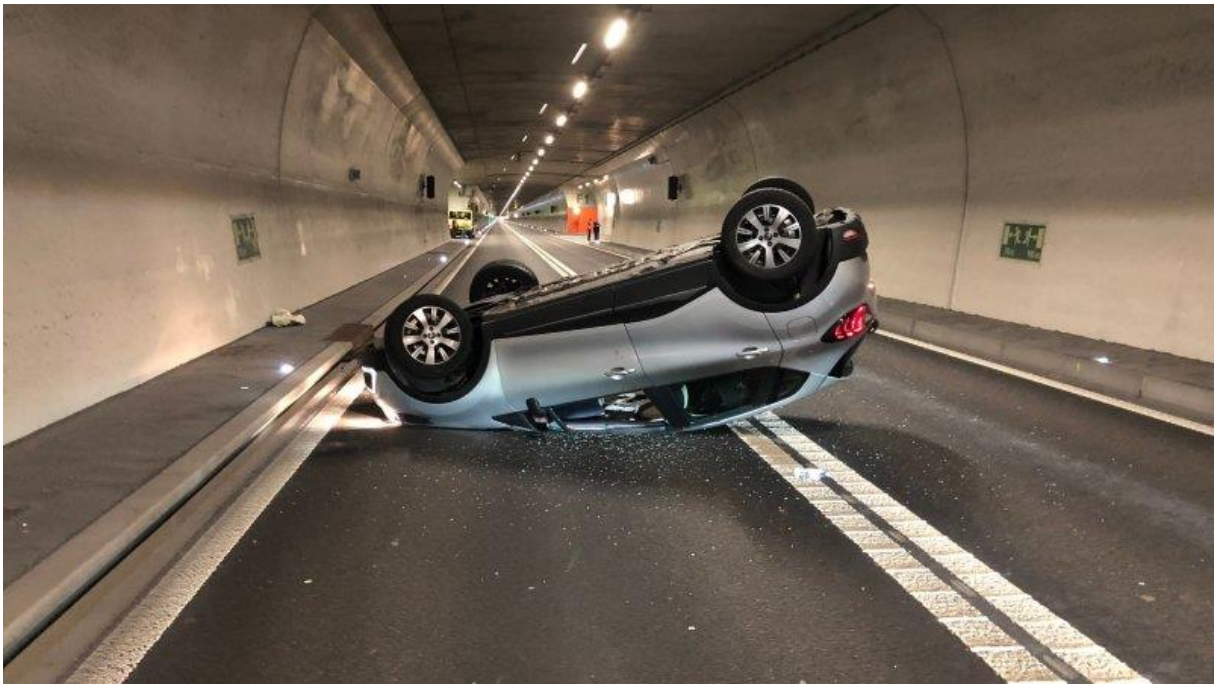

Une enquête a été ouverte pour clarifier les circonstances de l'accident. SP

Accident Un accident individuel s’est produit, ce mercredi matin, sur l’A16, près de Moutier. Dans le tunnel de Graitery, une voiture a terminé sa course sur le toit. Blessés, le conducteur ainsi que le passager ont été emmenés à l’hôpital.

Ce mercredi à 10h, un accident avec blessés s’est produit sur l’autoroute A16, près de Moutier. Selon les premières informations de la police bernoise, une voiture circulait de Moutier en direction de Court.

Pour une raison encore indéterminée, la voiture est d’abord entrée en collision avec le trottoir à droite avant de traverser la chaussée et de monter sur le trottoir de l’autre côté du tunnel. Le véhicule s’est par la suite renversé, et a terminé sa course sur le toit.

Le **conducteur et le passager** ont réussi à s’extraire seuls de la voiture. Légèrement blessés, ils ont été transportés en ambulance à l’hôpital.

Tunnel temporairement fermé

Le tunnel de Graitery a dû être fermé au trafic pendant une heure et demie pour permettre les travaux liés à l’accident. Une déviation locale a été mise en place par la police.

Une enquête a été ouverte pour clarifier les circonstances de l’accident.

https://www.arcinfo.ch/articles/regions/jura-jura-bernois/moutier-une-voiture-finit-sur-le-toit-sur-l-a16-826377

Im Bild sichtbar ist eine Nische, mit Sender in der Deckenmitte (da völlig gerade Streckenführung)

Der Fall ist nur durch andere Recherche zufällig aufgetaucht, die Kapo BE publizierte in diesem Zeitraum keine entsprechende Meldung. Ein Indiz, dass auch spektakuläre Unfälle nicht konsequent in den polizeilichen Informationen erscheinen.

« Zurück zur Übersicht über die aktuellen Meldungen

Suchbegriff Moutier
Von 13.03.2019
bis 14.03.2019
zum Beispiel 14.09.2011
Suchen

Die Suche ergab keine Resultate.

« Zurück zur Übersicht über die aktuellen Meldungen

Kontakt

Kantonspolizei Bern
Medienstelle
Waisenhausplatz 32
Postfach
3001 Bern

Tel. +41 31 638 90 90
Kontakt per E-Mail
Kontaktformular

Bürozeiten:
Mo-Fr 08.00 - 18.00 h
Sa 09.00-12.00 h
So 10.00-17.00 h
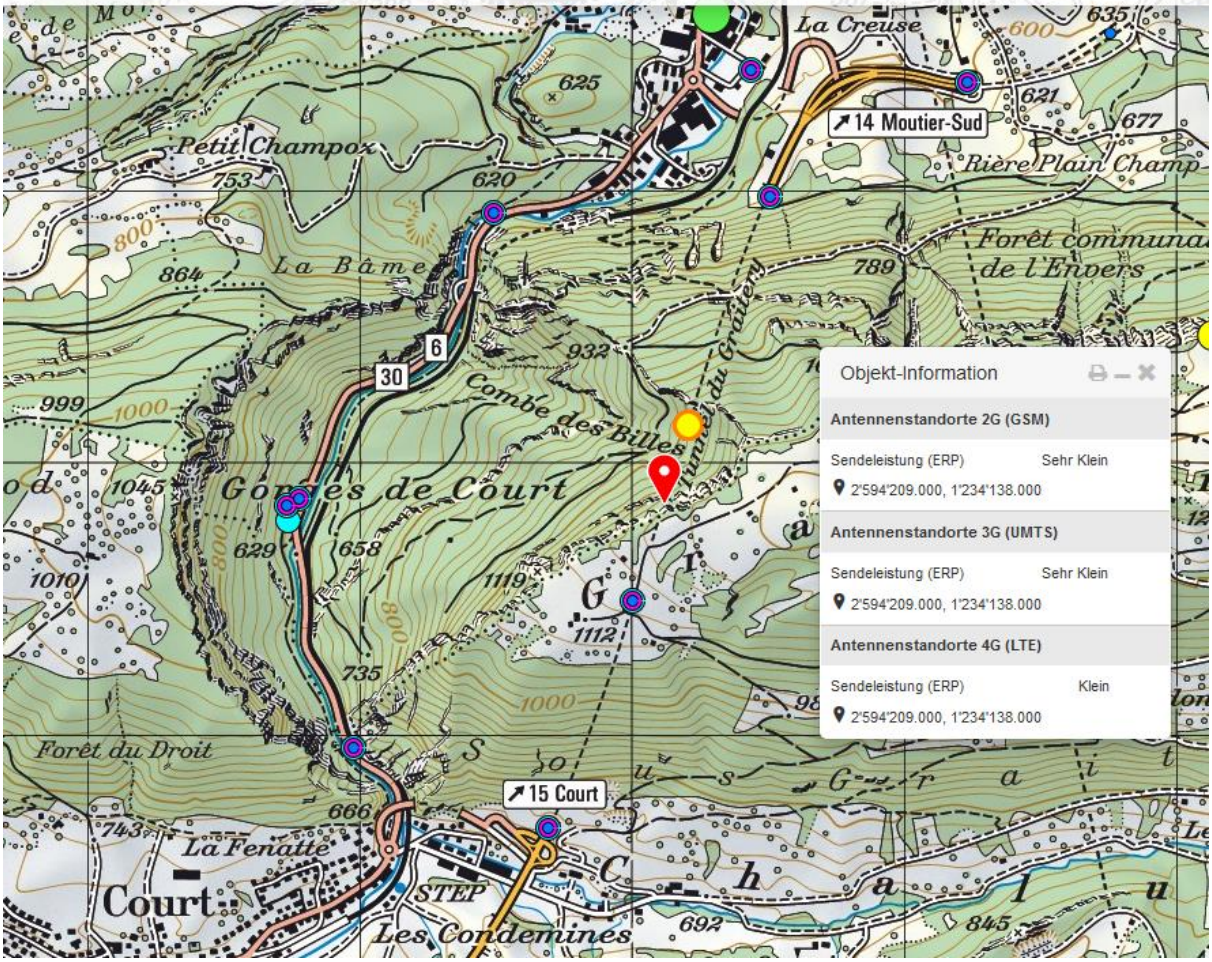
se Tunnel du Graitery (BE) - Moutier,Court