Tödlicher Unfall in Winterthur ZH – Fussgängerin von Lastwagen erfasst

Am Freitag, 23. August 2019, kam es auf der Lindstrasse zu einer Kollision zwischen einem Lastwagen und einer 82-jährigen Frau. Die Rentnerin wurde mit schwersten Verletzungen ins Spital gebracht, wo sie kurz darauf verstarb.

Kurz nach 11.30 Uhr ging bei der Stadtpolizei Winterthur die Meldung ein, dass es auf der Lindstrasse, stadtauswärts, kurz vor dem Lindspitz, zu einer Kollision zwischen einer Fussgängerin und einem Lastwagen gekommen sei. Die sofort ausgerückten Einsatzkräfte trafen auf eine Frau mit schwersten Verletzungen. Die 82-jährige Schweizerin wurde vom Rettungsdienst ins Spital gebracht, wo sie kurz darauf verstarb.

Beim Lastwagenchauffeur handelt es sich um einen 57-jährigen Schweizer. Die Unfallursache ist noch unklar, die Stadtpolizei Winterthur hat im Auftrag der Staatsanwaltschaft Winterthur Unterland entsprechende Ermittlungen aufgenommen und sucht Augenzeugen.

Neben Patrouillen der Stadtpolizei Winterthur und dem Rettungsdienst Winterthur rückten auch der Fotodienst der Kantonspolizei Zürich sowie das Forensische Institut Zürich aus. Personen, die Angaben zu diesem Unfall machen können, werden gebeten, sich bei der Stadtpolizei Winterthur, Tel. 052 267 51 52, zu melden.

https://www.polizei-schweiz.ch/toedlicher-unfall-in-winterthur-zh-fussgaengerin-von-lastwagen-erfasst/

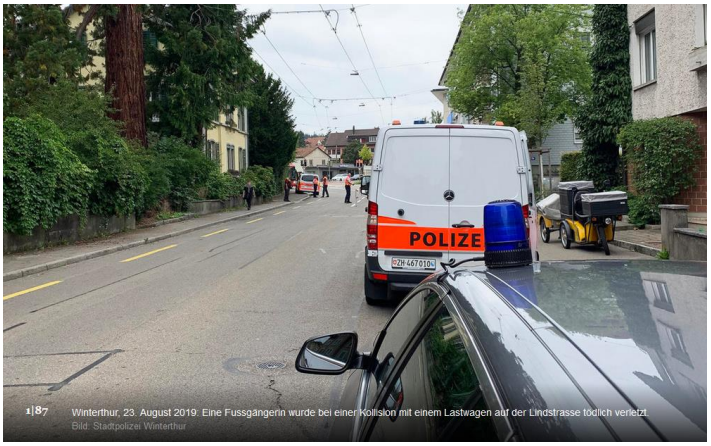

Das blau geschindelte Haus ist der Senderstandort.

Der Unfallort ist zwischen dem Radfahrer und dem weinroten Fahrzeug hinter ihm.

Toponline schreibt: Am Freitagmittag ist es bei der Kreuzung Schaffhauserstrasse Lindstrasse in Winterthur zu einem Verkehrsunfall gekommen. Eine 82-jährige Frau wollte die Strasse ausserhalb des Fussgängerstreifens überqueren und wurde dabei von einem LKW erfasst.

Bilder Kälin, brknews.ch

Hier sind Höhe mittlere Vorbauten des Hauses 36 Textilien / Effekten auf dem Trottoir und auf der Strasse zu sehen.

Warum oder wie der LKW, der hier auf der Gegenspur hält, da hin gefahren wurde, ist nicht beschrieben.

https://www.toponline.ch/news/winterthur/detail/news/toedlicher-verkehrsunfall-in-winterthur-00118139/

Der zweite Sender im Perimeter hat hier keinen direkten Einfluss, da hinter die Linien versetzt.

Hingegen kommt eine frühere Analyse dieses Unfallschwerpunkts zu Hilfe: denkbar sind Spiegelungen am Treppenhaus der KMU- Bachtelstrasse

Diese Stelle ist die höchstbelastetste, der Unfall war aber etwa 12m weiter südlich. Nicht auszuschliessen, dass die Frau hier vorher durchgegangen ist.

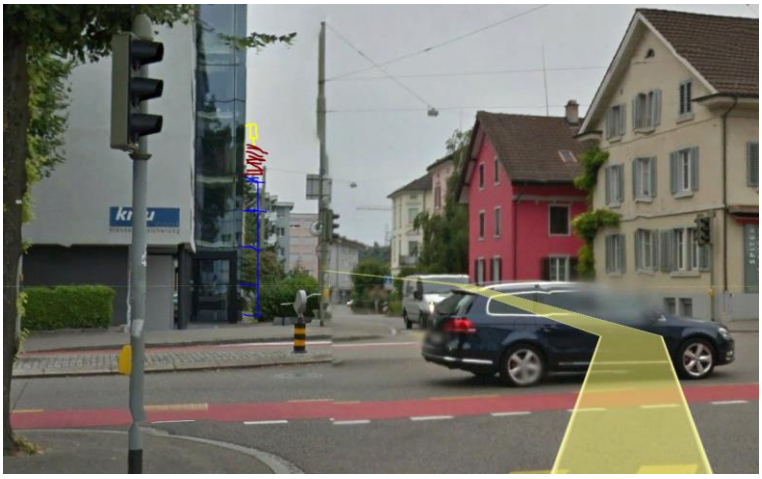

Auf dem google-Bild dieser Stelle ist die Antenne – leicht verzerrt – ebenfalls abgebildet.

Hier vermutete ich einen hotspot, der bei der Aufnahme bestätigt wurde:

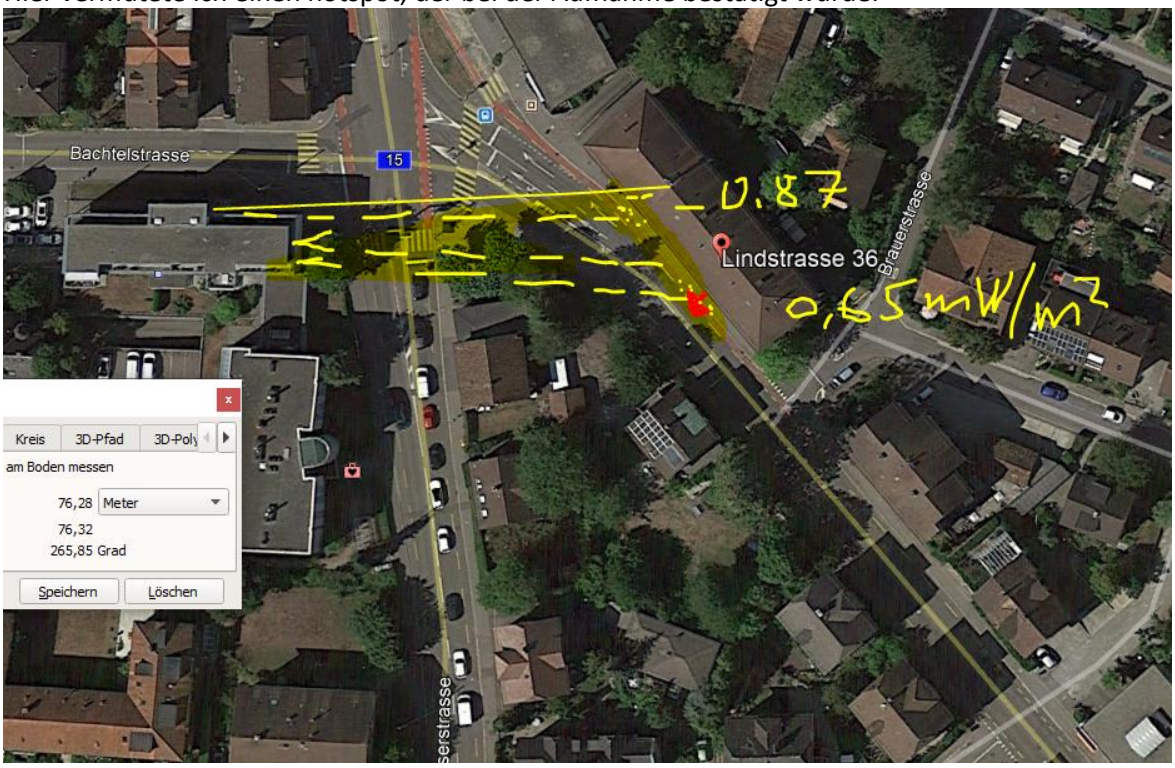

Die Stelle des Hinauslaufens ist zweifellos hoch belastet, auch aufgrund der Fensterreflexionen vis a vis.

Messungen am 18.11.19, 17.20

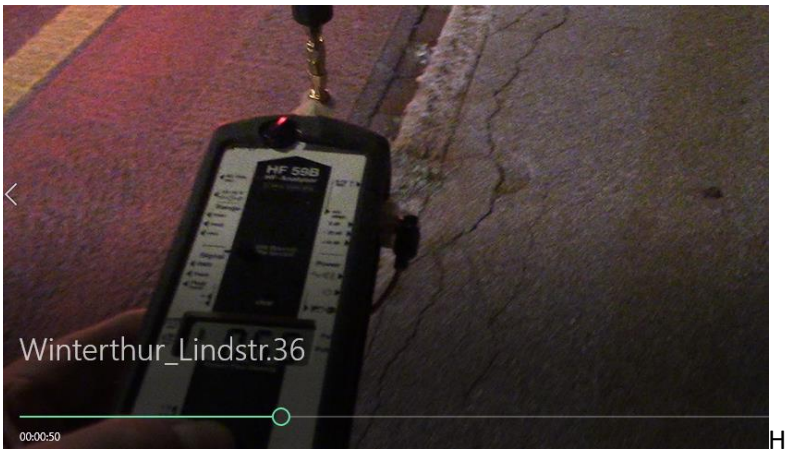

Höhe Hauseingang 36 0.65 mW/m2

Vis schräg vis a vis Haltestelle (-5m): 0.87mW/m2

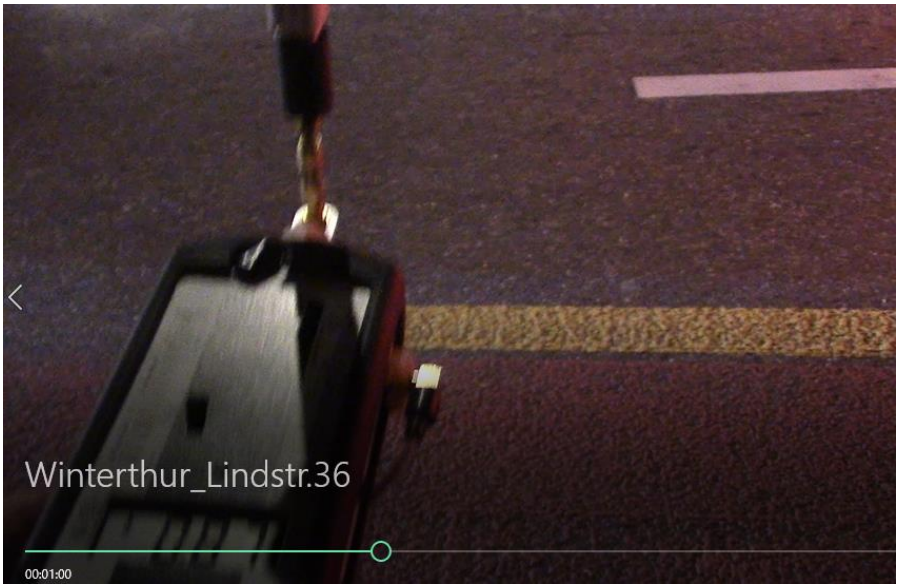

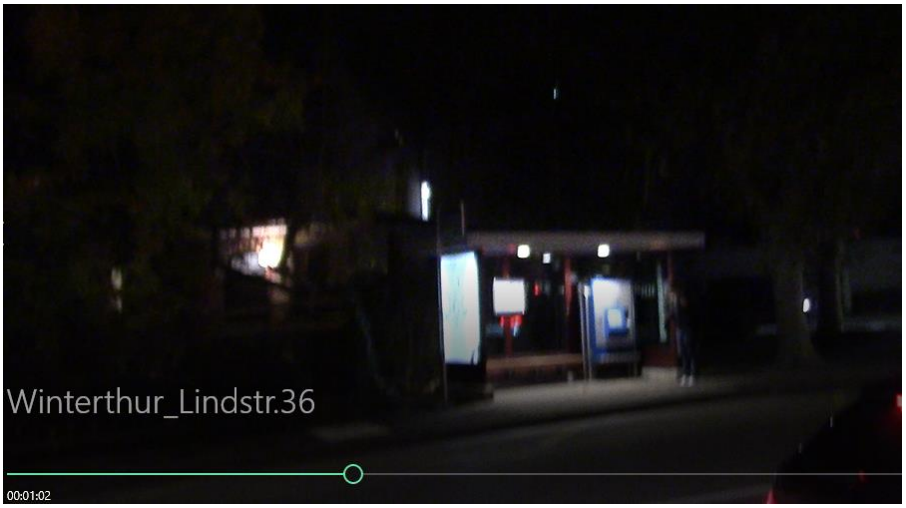

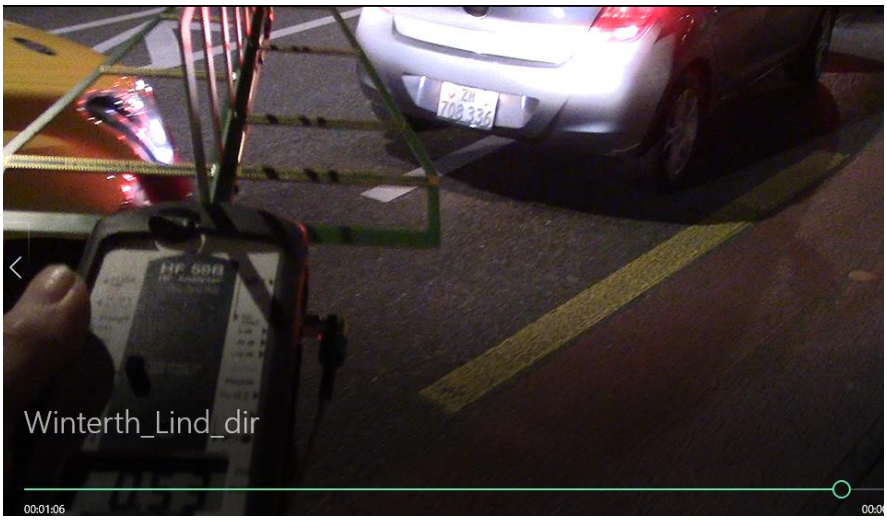

Ein Wert von 0.53mW aus Richtung West weist auf den Reflexionseffekt an der gegenüberliegenden Fassade hin

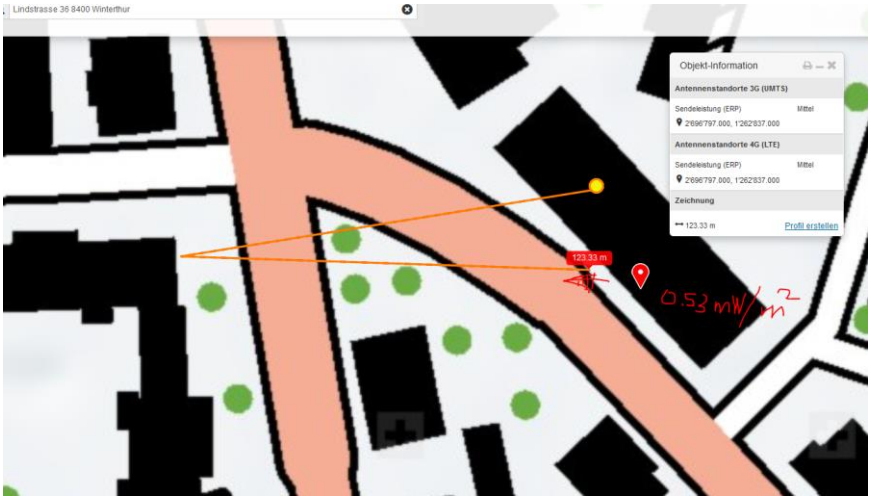

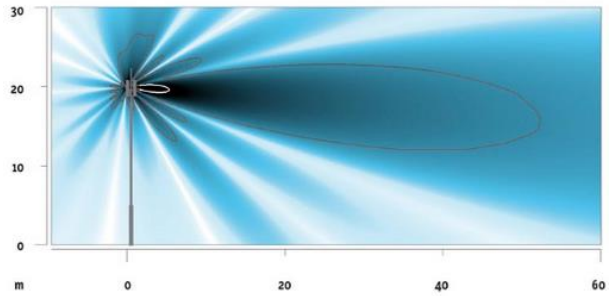

Strahlung in der Umgebung einer Mobilfunkantenne mit einer äquivalenten Sendeleistung von 1000 Watt ERP im Frequenzbereich um 900 MHz. Die Antenne befindet sich auf einem 20 Meter hohen Mast und ist leicht gegen den Boden gerichtet. Die Bedeutung der ausgezogenen Linien ist in der Farbskala unten dargestellt.

Skala der elektrischen Feldstärke in Volt pro Meter (V/m).

https://www.bafu.admin.ch/bafu/de/home/themen/elektrosmog/fachinformationen/elektrosmog-quellen/mobilfunk-als-elektrosmog-quelle/wie-stark-ist-mobilfunkstrahlung-.html

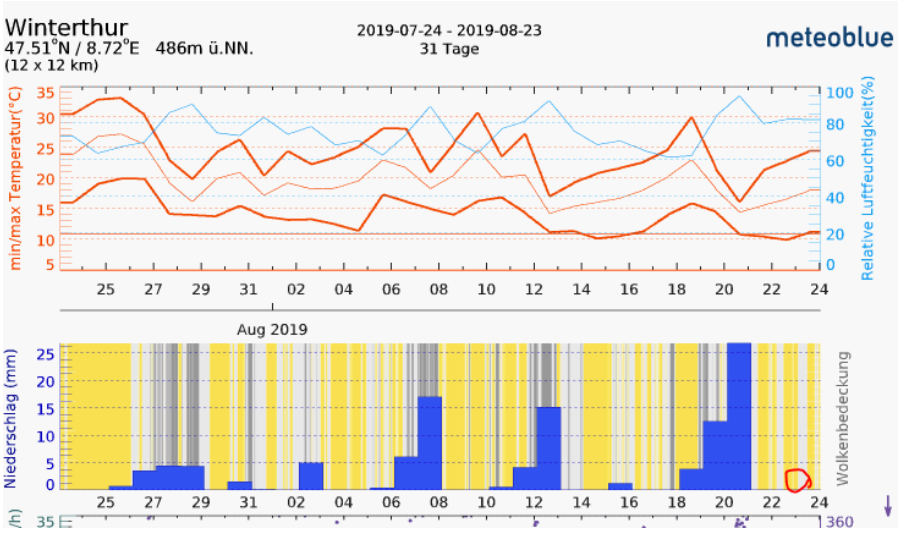

Zum Verständnis der neurologischen Abläufe bei solchen Unfällen:

https://www.hansuelistettler.ch/elektrosmog/elektrosmog-im-verkehr/einleitung

Niels Kuster et al. NFP 57
http://www.snf.ch/SiteCollectionDocuments/nfp/nfp57/nfp57_synthese_d.pdf

«Der unklare Unfall in der Verkehrsmedizin» (AGU-Seminar 2015)
http://agu.ch/1.0/pdf/agu-seminar15.pdf

Dr. Ulfert Grimm Fachbereich Verkehrsmedizin Institut für Rechtsmedizin S

«Wirkungen des Mobil- und Kommunikationsfunks»

Eine Schriftenreihe der Kompetenzinitiative zum Schutz von Mensch, Umwelt und Demokratie e.V.

https://www.diagnose-funk.org/publikationen/dokumente-downloads/kompetenzinitiative-broschuerenreihe