Filzbach GL – Verkehrsunfall auf der A3

Am Dienstag, 27.08.2019, 10.45 Uhr, ereignete sich auf der Autobahn A3 in Filzbach ein Verkehrsunfall mit Sachschadenfolge.

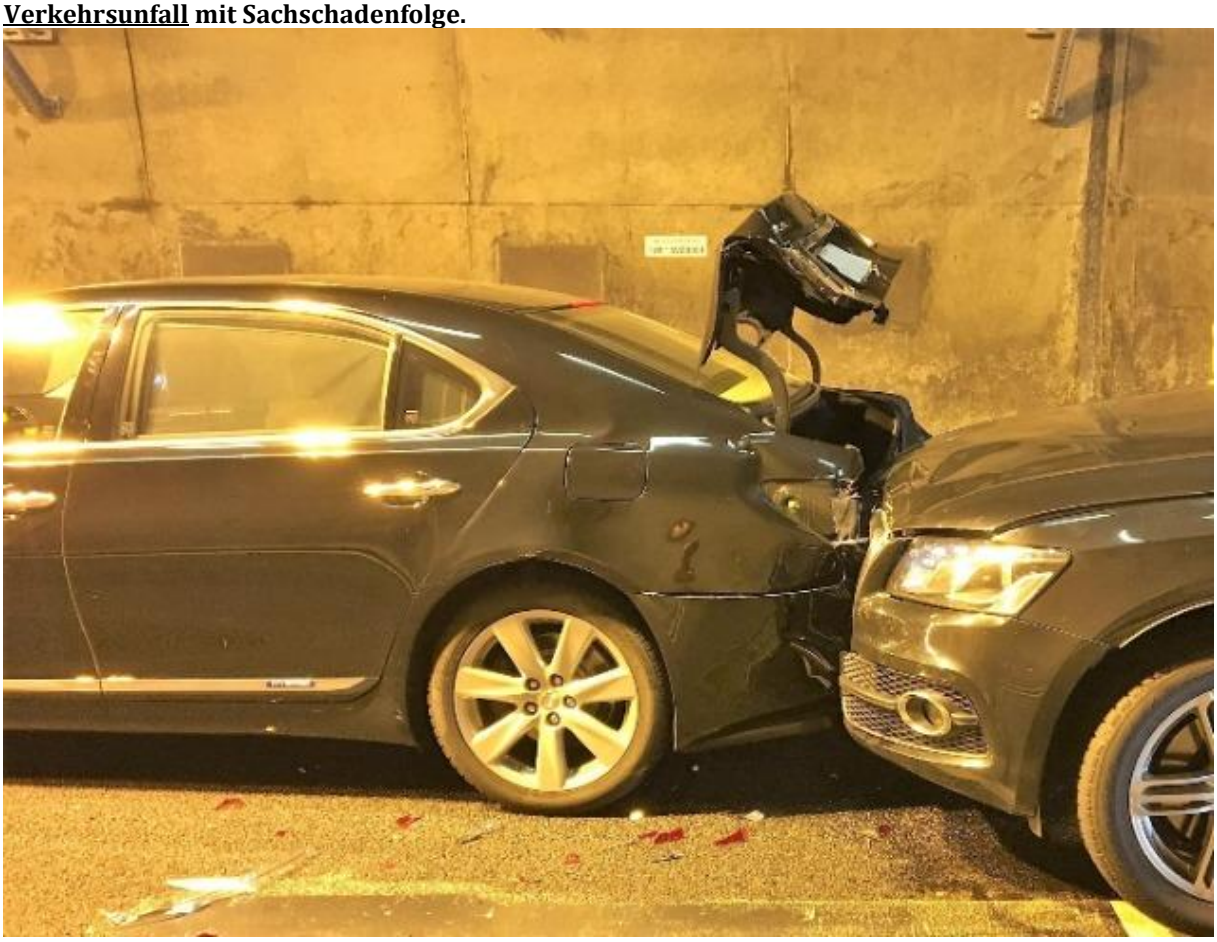

Der Lenker eines Personenwagens war in Fahrtrichtung Chur unterwegs. Wegen Bauarbeiten im Kerenzerbergtunnel wurde der Verkehr auf die Normalspur geleitet, was zu Rückstau mit stockendem Kolonnenverkehr führte. Der 49-Jährige bemerkte zu spät, dass der Autofahrer vor ihm deswegen abbremsen musste und es kam zu einer Auffahrkollision.

Beim Unfall wurde niemand verletzt. An den beiden Fahrzeugen entstand erheblicher Sachschaden. Als Folge des Unfalls und während der Bergungsarbeiten kam es im Kerenzerbergtunnel während rund einer Stunde zu leichten Verkehrsbehinderungen, wobei der Verkehr einspurig an der Unfallstelle vorbeigeführt werden konnte.

https://www.polizei-schweiz.ch/filzbach-gl-verkehrsunfall-auf-der-a3/

Anfrage an Kapo GL

Sehr geehrte Damen und Herren

ich untersuche Unfälle in Bezug auf mögliche Einflüsse von Elektrosmog. Zur Berechnung bitte ich Sie um eine Koordinate zum

Auffahr-Unfall im Kerenzerbergtunnel vom 27.8.19, FR Chur.

Vielen Dank für Ihre Unterstützung

Keine Antwort erhalten.

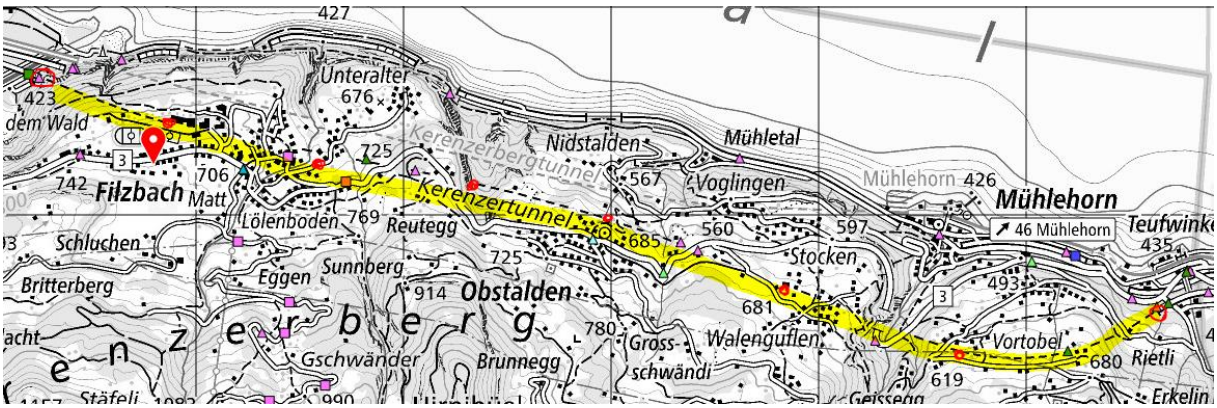

Der Unfall wurde folgerichtig auch nicht eingetragen...

Hansueli Stettler.Bauökologie.Funkmesstechnik.Lindenstrasse 132.9016 St.Gallen.www.hansuelistettler.ch.info@hansuelistettler.ch