# Altstätten: Von Baugerüst gefallen

**Am Mittwochnachmittag (21.03.2018), um 14 Uhr, hat sich an der Feldwiesenstrasse auf einer Baustelle ein Arbeitsunfall ereignet. Ein 31-jähriger Arbeiter ist dabei verletzt worden.**

Der 31-Jährige war gemeinsam mit einem Kollegen mit der Gerüstmontage beschäftigt. Während sein Arbeitskollege dem Mann die Stangen vom Boden aus nach oben reichte, stand der 31-Jährige auf dem Gerüstboden in rund viereinhalb Meter Höhe um diese entgegenzunehmen. Während der am Boden arbeitende Mann kurz weg war, fiel der 31-Jährige aus bislang unbekannten Gründen zu Boden und zog sich dabei schwere Beinverletzungen zu. Er wurde vom Rettungsdienst erstversorgt und anschliessend mit der Rega ins Spital geflogen.

Gemäss Auskunft des Poliers etwa rechts hinter der Position des Fotografen.

Aufnahmen an Ort erfolgten eine Woche später.

Auf diesem Bild wäre es um die Erhöhung des hier über rechts der Bildmitte befindlichen Gerüstlaufs gegangen.

.

.

**Finger AG**
Hoch- und Tiefbau
Säntisstrasse 8, 9450 Lüchingen/SG
**071 757 93 50 * | www.finger-ag.ch** Frau Hiller vom Betriebsbüro sollte es wissen.

Polier Nüesch 078 793 47 54 sagte, es sei an der Rückseite des in Arbeit befindlichen Bürobaus an der Feldwiesenstrasse gewesen.

Brunner Gerüstbau

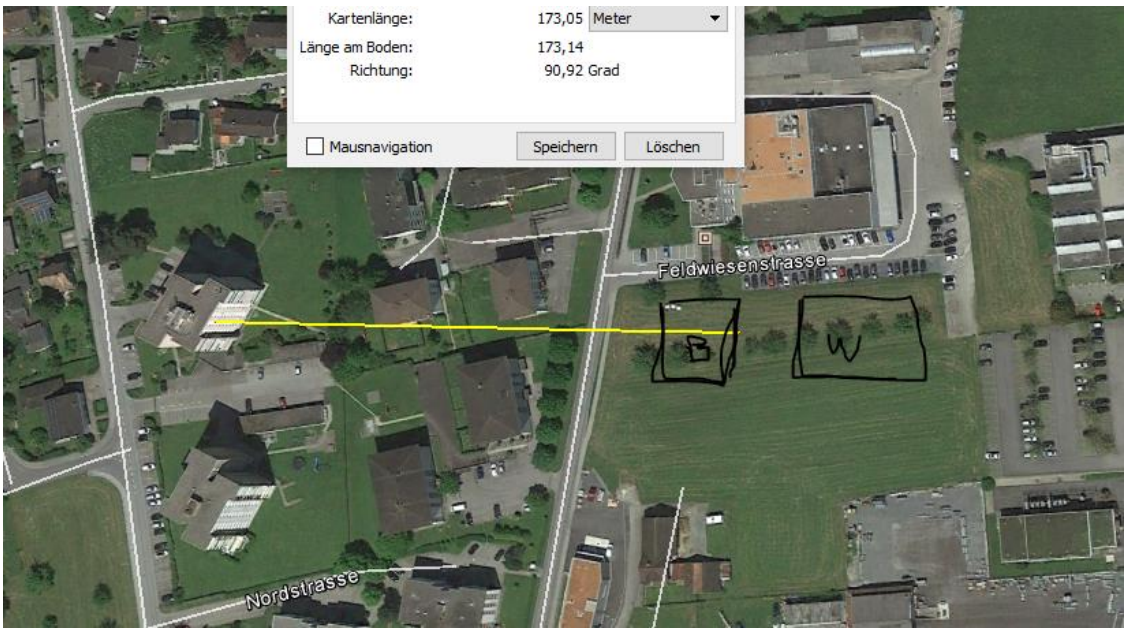

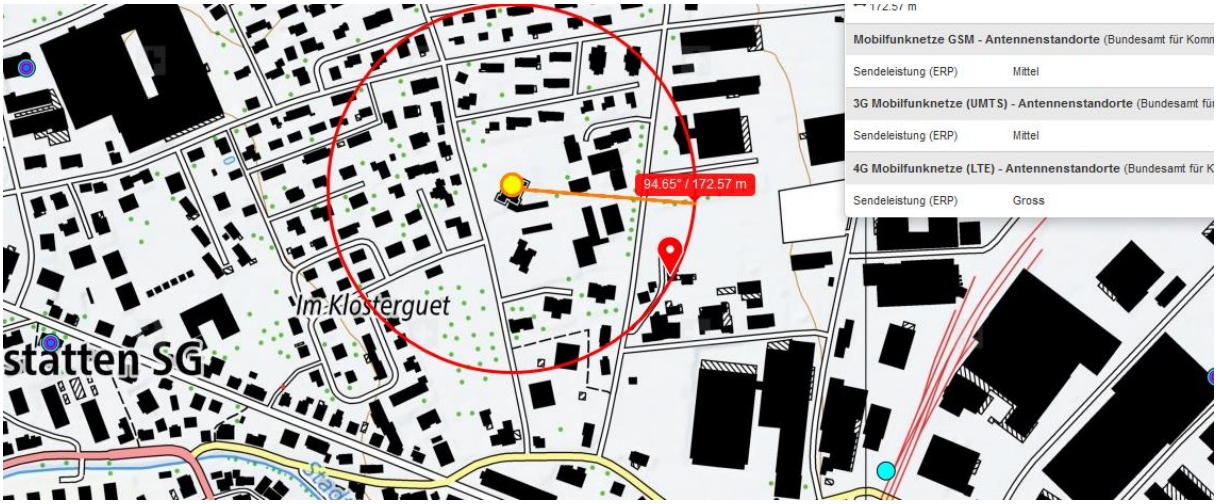


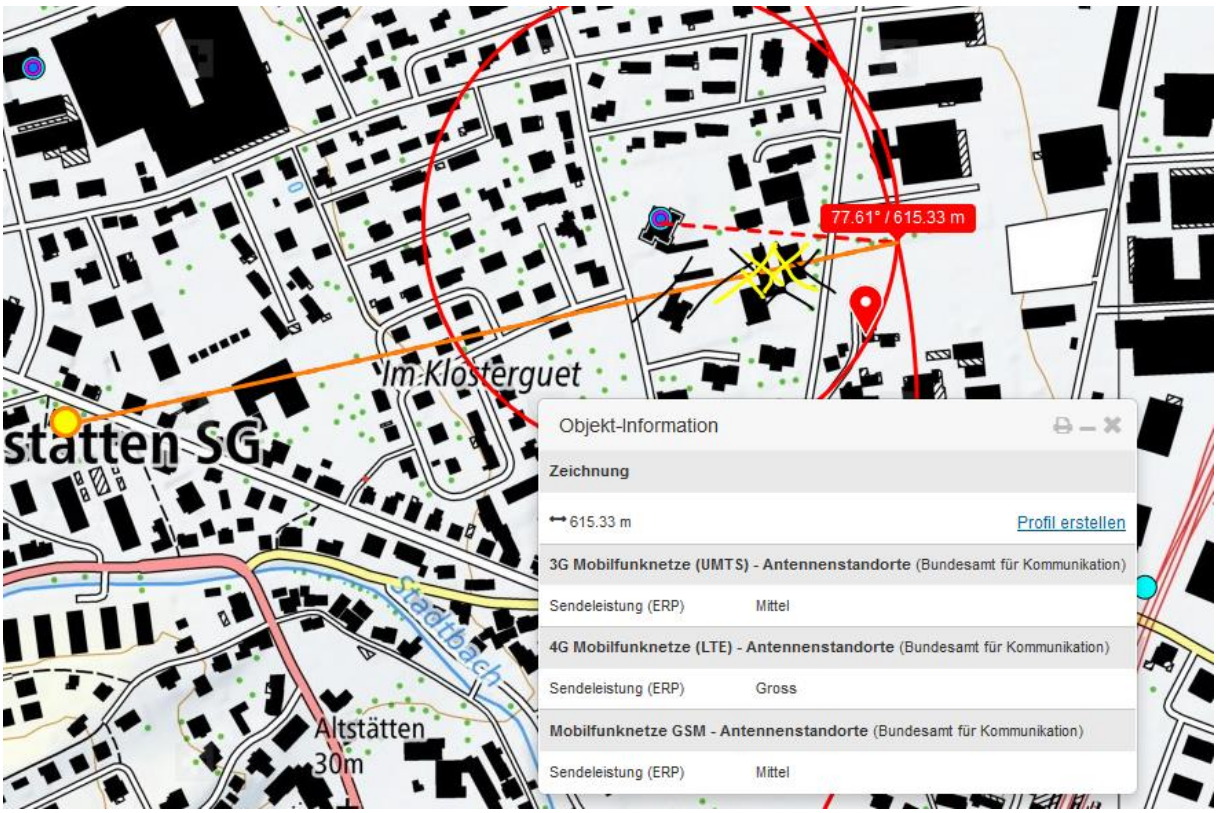


Sender von der Bahnhofstrasse wird auf dieser Höhe abgeschirmt.

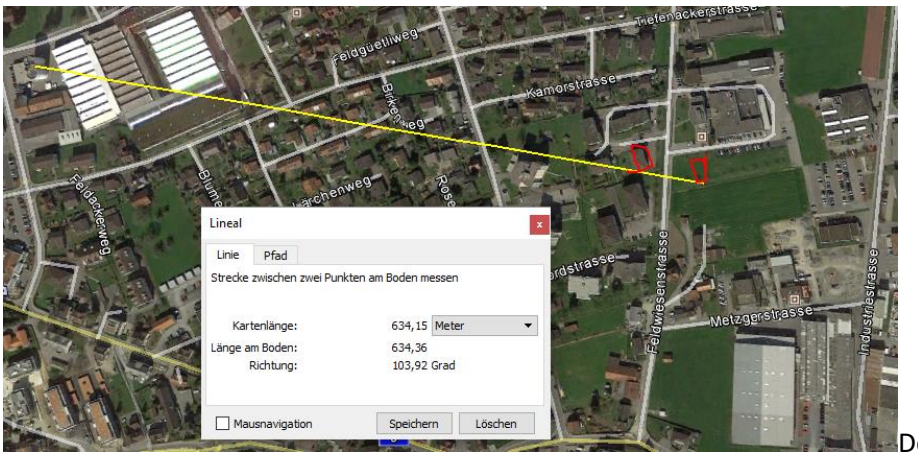


Der Sender Ego-Kiefer wird auf der ganzen Fläche der Baustelle fast überall schattiert durch die Wohnblöcke.

## Zum Verständnis der neurologisch/medizinischen Abläufe bei solchen Unfällen:

Niels Kuster et al. **NFP 57** http://www.snf.ch/SiteCollectionDocuments/nfp/nfp57/nfp57_synthese_d.pdf
Mobilfunk bewirkt Veränderungen der Hirnströme

«Der unklare Unfall in der Verkehrsmedizin» (AGU-Seminar 2015) Dr. Ulfert Grimm Fachbereich Verkehrsmedizin Institut für Rechtsmedizin St.Gallen http://agu.ch/1.0/pdf/agu-seminar15.pdf

«Wirkungen des Mobil- und Kommunikationsfunks» Eine Schriftenreihe der Kompetenzinitiative zum Schutz von Mensch, Umwelt und Demokratie e.V.

https://www.diagnose-funk.org/publikationen/dokumente-downloads/kompetenzinitiative-broschuerenreihe

Wirkungen von Elektrosmog auf Verkehrsunfälle: https://www.hansuelistettler.ch/elektrosmog/elektrosmog-im-verkehr/studie

Zur Möglichkeit der Messung von Sendeleistungen 5G: https://www.gigaherz.ch/5g-alarmierende-resultate-erster-testmessungen/

Zum Thema Herzrhythmus hat Prof. Magda Havas, Trent University, publiziert
https://magdahavas.com/electrosmog-exposure/home-environment/new-study-radiation-from-cordless-phone-base-station-affects-the-heart/ Zusammenfassung im emf-portal: https://www.emf-portal.org/de/article/18905

Hochspannungsleitungen und Magnetfelder am Boden: http://people.ee.ethz.ch/~pascal/Hochspann/BBoden.gif

**Hansueli Stettler.Bauökologie.Funkmesstechnik.Lindenstrasse 132.9016 St.Gallen.www.hansuelistettler.ch.info@hansuelistettler.ch**