Accident de la circulation à Vicques

Date : 26.08.2019 20:24:00

Cet après-midi vers **16h40,** une automobiliste circulait sur la route de Courrendlin à Vicques en direction du centre du village. A l'intersection avec la route Principale, elle ne remarquait pas et ne n'accordait pas la priorité à une cycliste qui circulait sur la route Principale en direction du centre du village également. Dès lors, l'avant de la voiture heurtait la cycliste laquelle tombait lourdement sur la chaussée.

Au vu de la gravité des blessures, le service ambulancier de l'hôpital du Jura dépêché sur les lieux, sollicitait l'intervention de la REGA, laquelle héliportait la cycliste en milieu hospitalier bâlois.

https://www.jura.ch/DIN/POC/Medias/Communiques-de-presse-de-la-Police/Accident-de-la-circulation-a-Vicques-2.html

Sehr schwer verletzt.

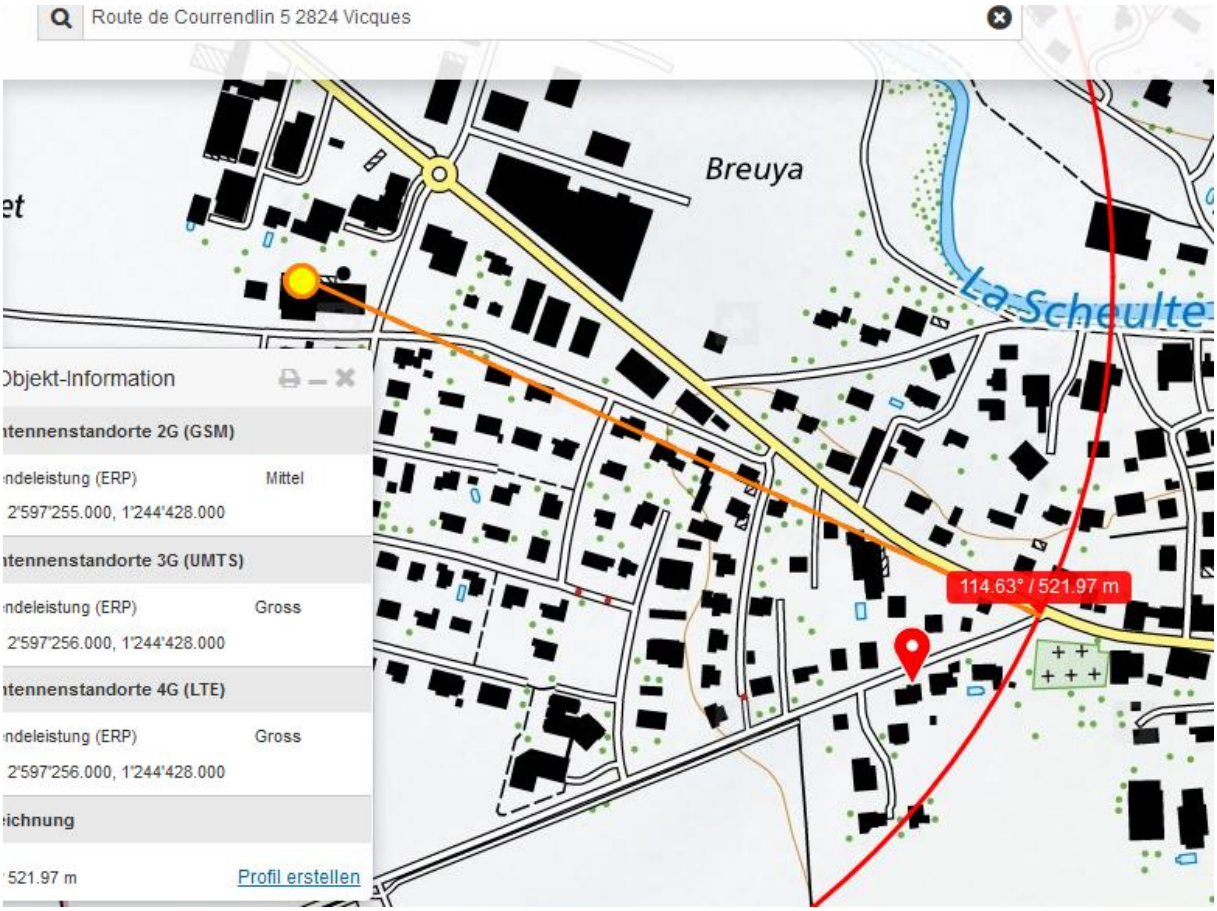

Der Sender 1 ist ein **hoch**gelegener Doppelstandort, der auch beim anderen Fall von Vicques involviert war: 3538_Vicques_26.6.2019

Moutier
Courrendlin
Delémont

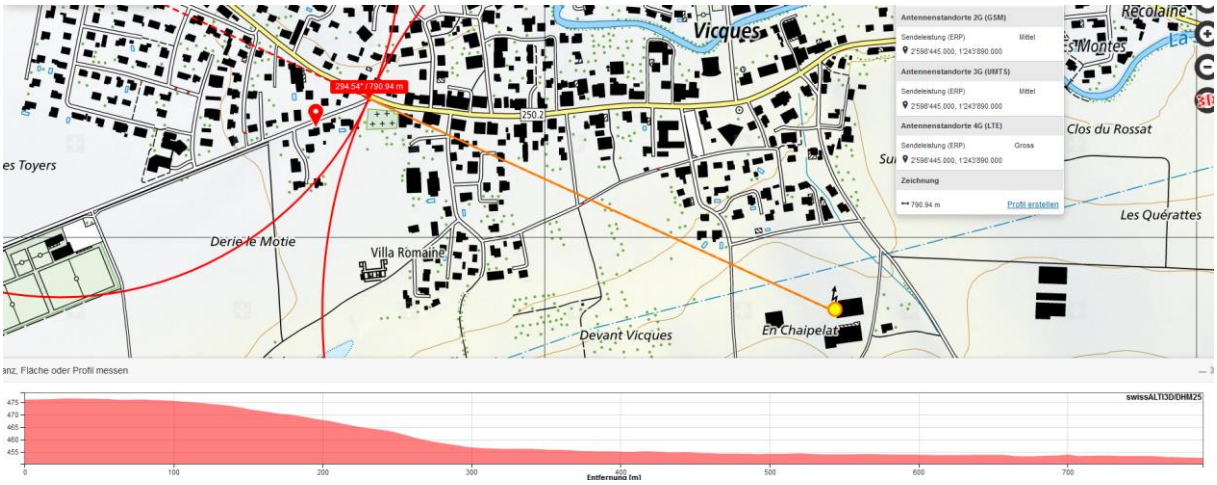

Der Sender 2 erreicht durch die hölzerne Scheune problemlos die Kreuzung, vorher intermittierend, wie auch der Sender 1.

Die überblickbare Strecke ist sehr gross.

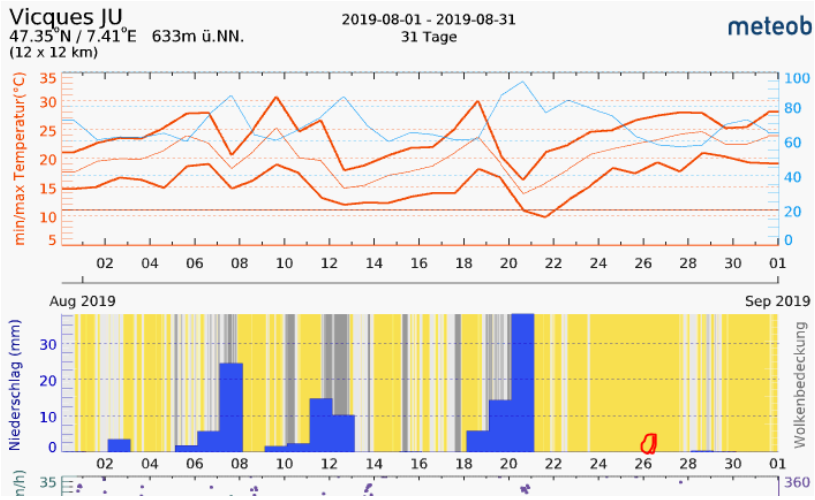

Zum Verständnis der neurologisch/medizinischen Abläufe bei solchen Unfällen:

Niels Kuster et al. **NFP 57** http://www.snf.ch/SiteCollectionDocuments/nfp/nfp57/nfp57_synthese_d.pdf Mobilfunk bewirkt Veränderungen der Hirnströme

«Der unklare Unfall in der Verkehrsmedizin» (AGU-Seminar 2015) Dr. Ulfert Grimm Fachbereich Verkehrsmedizin Institut für Rechtsmedizin St.Gallen http://agu.ch/1.0/pdf/agu-seminar15.pdf

«Wirkungen des Mobil- und Kommunikationsfunks» Eine Schriftenreihe der Kompetenzinitiative zum Schutz von Mensch, Umwelt und Demokratie e.V.

https://www.diagnose-funk.org/publikationen/dokumente-downloads/kompetenzinitiative-broschuerenreihe

Wirkungen von Elektrosmog auf Verkehrsunfälle: https://www.hansuelistettler.ch/elektrosmog/elektrosmog-im-verkehr/studie

Zur Möglichkeit der Messung von Sendeleistungen 5G: https://www.gigaherz.ch/5g-alarmierende-resultate-erster-testmessungen/

Zum Thema Herzrhytmus hat Prof. Magda Havas, Trent University, publiziert https://magdahavas.com/pick-of-the-week-24-microwave-radiation-affects-the-heart/

Hochspannungsleitungen und Magnetfelder am Boden: http://people.ee.ethz.ch/~pascal/Hochspann/BBoden.gif

Hansueli Stettler.Bauökologie.Funkmesstechnik.Lindenstrasse 132.9016 St.Gallen.www.hansuelistettler.ch.info@hansuelistettler.ch