Oberwil im Simmental: E-Bikefahrer tödlich verunfallt

26. Juni 2017

Am Samstagabend hat sich bei Oberwil im Simmental ein Selbstunfall mit einem E-Bike ereignet. Der E-Bikefahrer wurde schwer verletzt ins Spital geflogen, wo er im Verlauf des Sonntages verstarb.

Der Kantonspolizei Bern wurde am Samstag, 24. Juni 2017, um 2245 Uhr gemeldet, dass es bei Oberwil im Simmental zu einem Unfall gekommen sei. Gemäss ersten Erkenntnissen fuhr ein Mann mit einem Elektrovelo von Bunschen herkommend in Richtung Oberwil im Simmental. Kurz vor der Bahnunterführung Gärbi/Wyssenbach stürzte der 34-jährige E-Bikefahrer aus noch zu klärenden Gründen und verletzt sich dabei schwer. Nach der Erstversorgung durch Passanten wurde der Mann mit der Rega ins Spital geflogen. Dort verstarb er im Verlaufe des Sonntags.

Der betreffende Strassenabschnitt war während rund drei Stunden gesperrt. Durch die Feuerwehr Oberwil wurde eine Umleitung eingerichtet. Des Weiteren stand eine Ambulanz im Einsatz. Die Kantonspolizei Bern hat unter der Leitung der Staatsanwaltschaft Oberland Ermittlungen zur Klärung des genauen Hergangs der Ereignisse aufgenommen.

Regionale Staatsanwaltschaft Oberland
(fg)

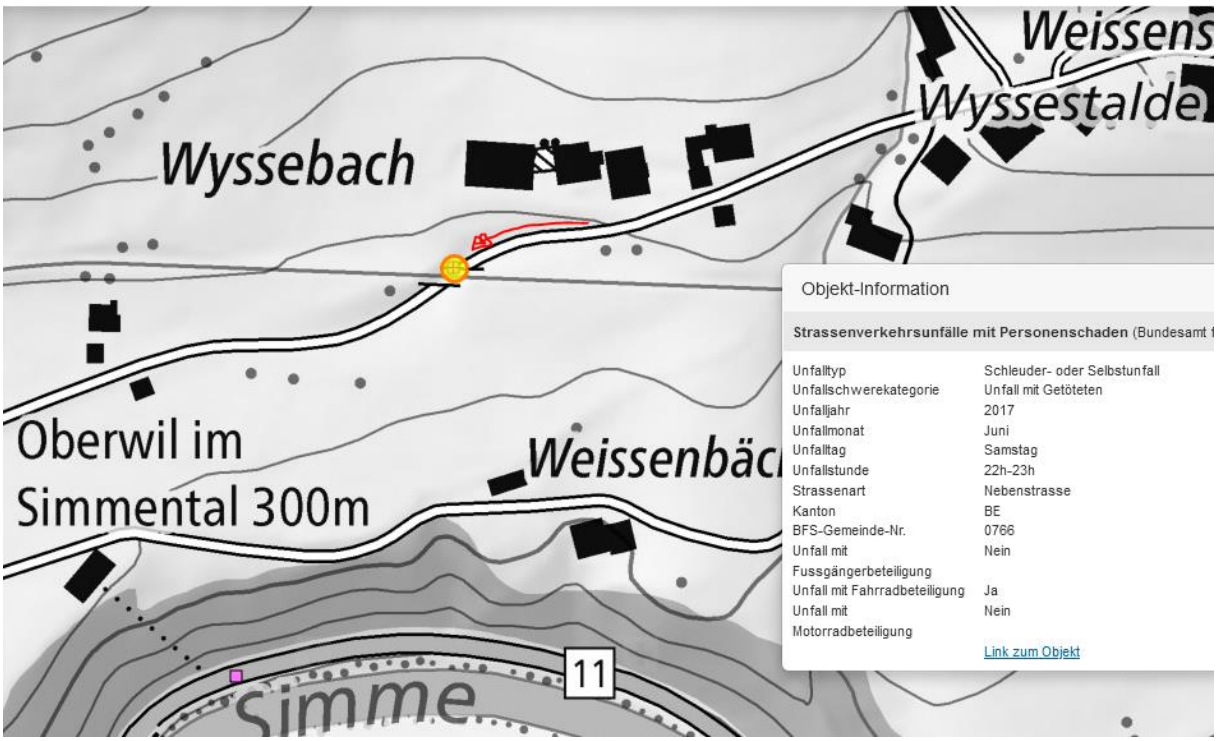

Einbezug des Funkstandorts mit mindestens 2 Betreibern in den Ablauf des Sturzes:

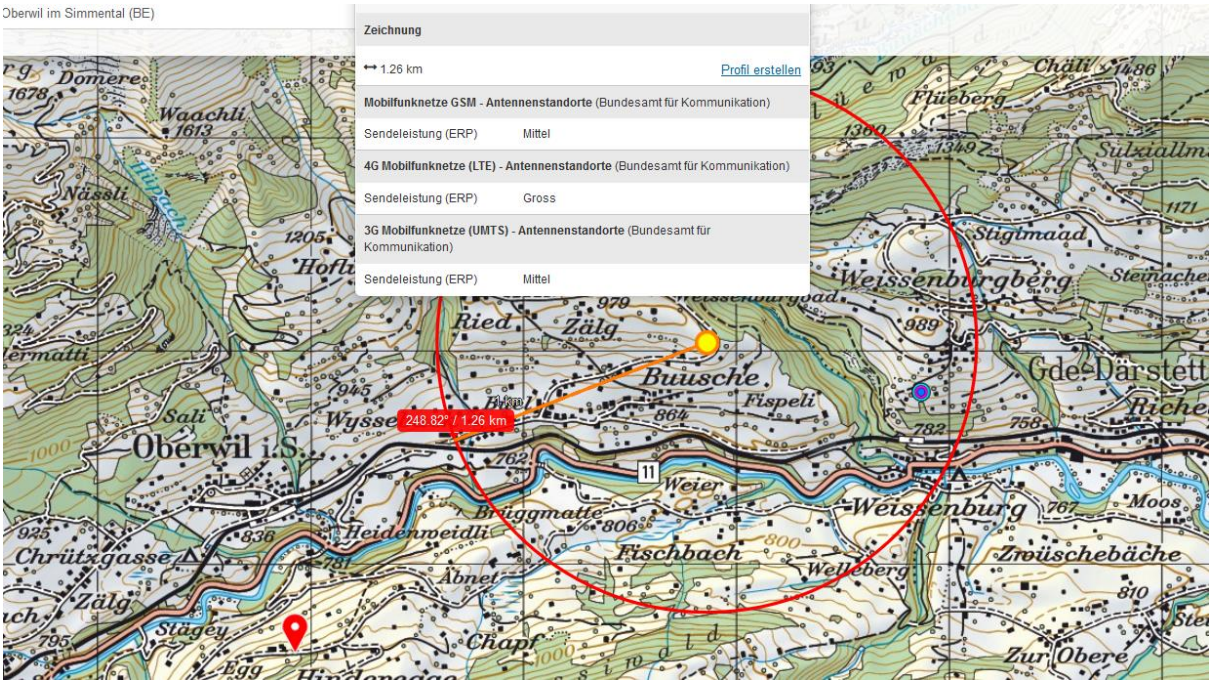
Oberwil im Simmental (BE)
Zeichnung
1.26 km
Profil erstellen
Mobilfunknetze GSM - Antennenstandorte (Bundesamt für Kommunikation)
Sendeleistung (ERP) Mittel
4G Mobilfunknetze (LTE) - Antennenstandorte (Bundesamt für Kommunikation)
Sendeleistung (ERP) Gross
3G Mobilfunknetze (UMTS) - Antennenstandorte (Bundesamt für Kommunikation)
Sendeleistung (ERP) Mittel
248.82° / 1.26 km
Oberwil i.S.
Weissenburg
Weissenburgberg
Gde Därstett
Buusche
Ried
Zälg
Fischbach
Weier
Brüggmatte
Heidenweidli
Chrützgasse
Stägey
Chapf
Fispeli
Moos
Zwüschebäche
Zur Obere
Stiglmaad
Flüeberg
Sulziallm
Nässli
Waachli
Domere
Sali
Wyssenbach
Weissenstalden
Gärbi
Untere Matte

Wyssenbach
Weissenstalden
Gärbi
Untere Matte

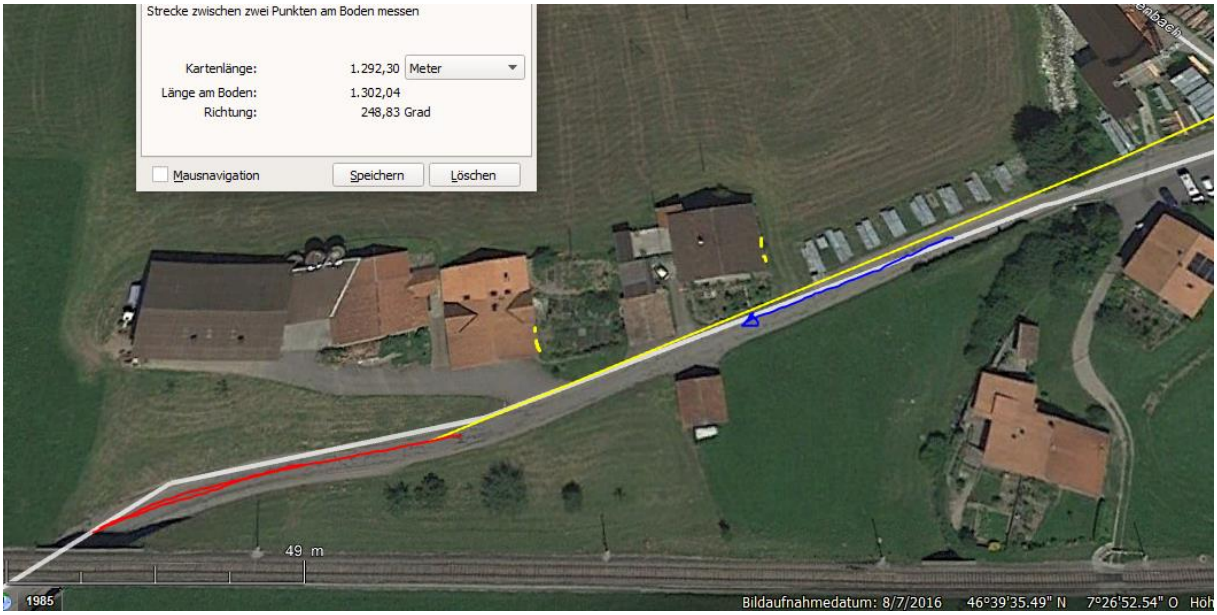

Gelb: sichere Einstrahlung, im Prinzip länger vor dem Hauptstrahlzentrum fahrend. Hier möglicherweise Reflexionen an Fenstern

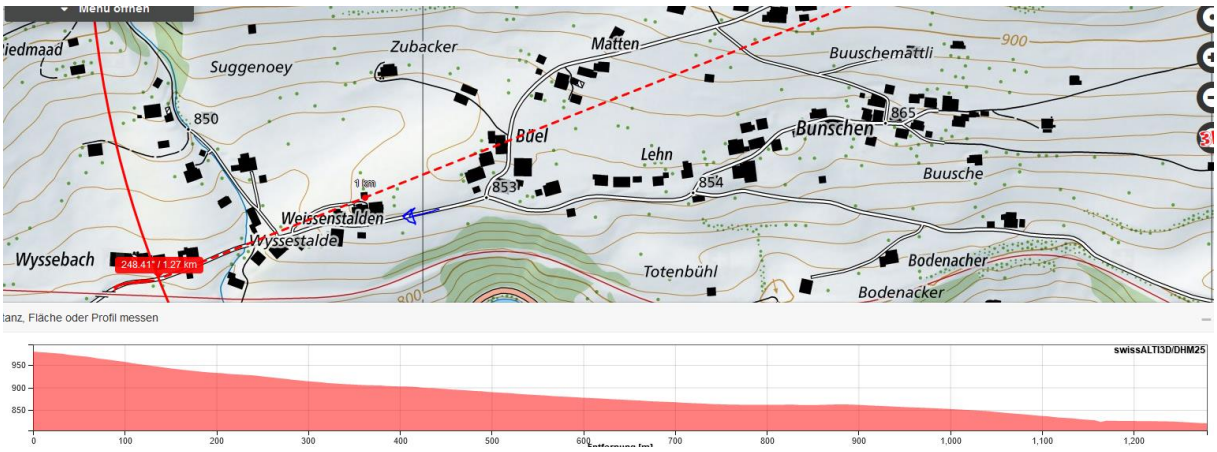

Sicher ein Doppelstandort, keine aktuellen/schärferen Bilder, kein street-view.

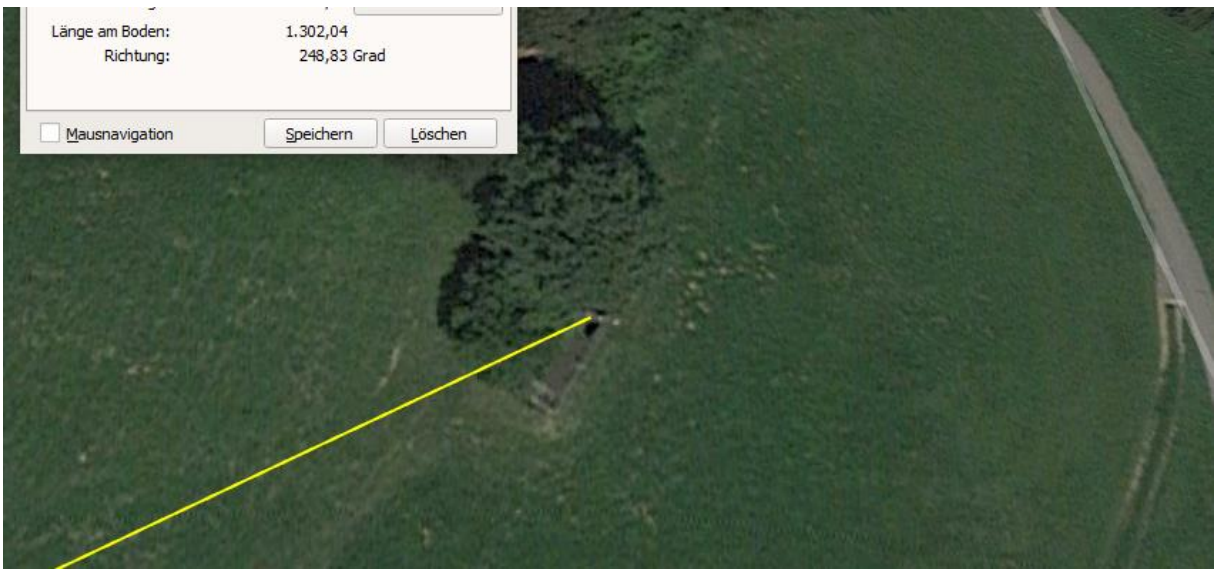

Der Sender Nidrain strahlt ebenso ein. Zum Zeitpunkt des Unfalls vermutlich LTE oder UMTS gross, (zum Zeitpunkt der Bearbeitung 5G mittel - i.d. Regel wird dabei LTE oder eher UMTS zurückgestuft)

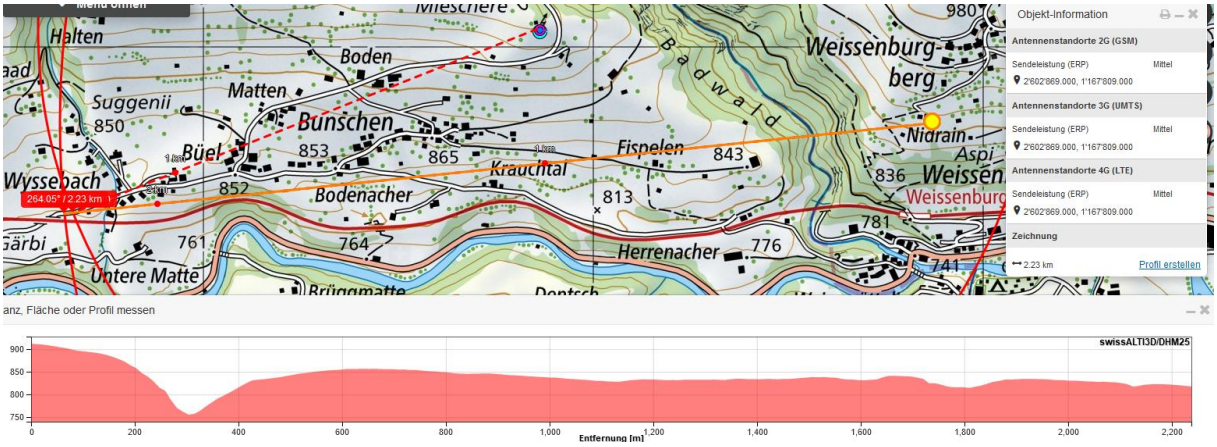

Die Strassenabschnitt war im Juli 2016, - somit vor 1 Jahr - in einem schlechten Zustand.

Keine Beleuchtung. Keine aktuelleren Bilder von google earth.

Zum Unfallzeitpunkt vor dem Unfall keine Zugdurchfahrten <u>hier</u>, aber vermutlich Leistung (Strecke bis Lenk):

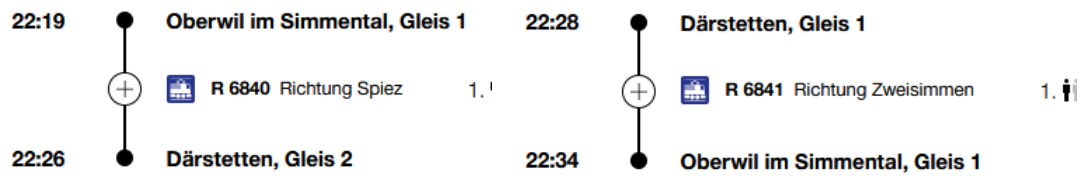

weather	Darstetten, Switzerland
	Saturday, June 24, 2017

Recorded weather near Darstetten, Switzerland: Sho

time range	day of Saturday, June 24, 2017
temperature	(17 to 24) °C (average: 20 °C)
relative humidity	(40 to 94)% (average: 74%)
wind speed	(1 to 5) m/s (average: 2 m/s)

Weather history: Day Sho

Temperature

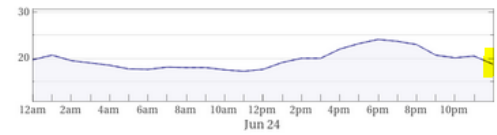

low: 17 °C Sat, Jun 24, 11:00am	average: 20 °C	high: 24 °C Sat, Jun 24, 6:00pm

Precipitation rate

(none)

Humidity

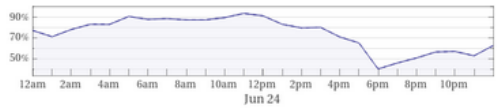

low: 40% Sat, Jun 24, 6:00pm	average: 75%	high: 94% Sat, Jun 24, 11:00am

Wetter trocken

Zum Verständnis der neurologisch/medizinischen Abläufe bei solchen Unfällen:

Niels Kuster et al. **NFP 57** http://www.snf.ch/SiteCollectionDocuments/nfp/nfp57/nfp57_synthese_d.pdf
Mobilfunk bewirkt Veränderungen der Hirnströme

«Der unklare Unfall in der Verkehrsmedizin» (AGU-Seminar 2015) Dr. Ulfert Grimm Fachbereich Verkehrsmedizin Institut für Rechtsmedizin St.Gallen http://agu.ch/1.0/pdf/agu-seminar15.pdf

«Wirkungen des Mobil- und Kommunikationsfunks» Eine Schriftenreihe der Kompetenzinitiative zum Schutz von Mensch, Umwelt und Demokratie e.V.

https://www.diagnose-funk.org/publikationen/dokumente-downloads/kompetenzinitiative-broschuerenreihe

Wirkungen von Elektrosmog auf Verkehrsunfälle: https://www.hansuelistettler.ch/elektrosmog/elektrosmog-im-verkehr/studie

Zur Möglichkeit der Messung von Sendeleistungen 5G: https://www.gigaherz.ch/5g-alarmierende-resultate-erster-testmessungen/

Zum Thema Herzrhythmus hat Prof. Magda Havas, Trent University, publiziert

https://magdahavas.com/electrosmog-exposure/home-environment/new-study-radiation-from-cordless-phone-base-station-affects-the-heart/ Zusammenfassung im emf-portal: https://www.emf-portal.org/de/article/18905

Hochspannungsleitungen und Magnetfelder am Boden: http://people.ee.ethz.ch/~pascal/Hochspann/BBoden.gif

Hansueli Stettler.Bauökologie.Funkmesstechnik.Lindenstrasse 132.9016 St.Gallen.www.hansuelistettler.ch.info@hansuelistettler.ch