Unterschächen: Motorradfahrer bei Selbstunfall verletzt Medienmitteilung Nr. 171 / 2019

Am Mittwochnachmittag, 11. September 2019, um ca. 16.00 Uhr, fuhr ein Motorradfahrer mit St. Galler Kontrollschild auf der Klausenpassstrasse bergwärts. Im Bereich Halten, kurz vor Urigen, kollidierte das Motorrad mit dem Eisenzaun auf der linken Strassenseite. Dabei stürzte der Motorradlenker rund zwei Meter über die dortige Fahrbahnbegrenzung (Stützmauer) ab und zog sich erhebliche Verletzungen zu. Die genaue Unfallursache ist Gegenstand der polizeilichen Sachverhaltsklärungen. Der Verunfallte wurde durch den Rettungsdienst Uri vor Ort medizinisch erstversorgt und anschliessend mit der Rega in ein ausserkantonales Spital überflogen. Es entstand Sachschaden von rund 10'000 Franken.

https://www.ur.ch/polizeimeldungen/57862

Guten Tag Herr Stettler

Der MR-Lenker war zum Unfallzeitpunkt 76-jährig. Der Unfall ereignete sich in Urigen 4, 6465 Unterschächen.

Freundliche Grüsse Sonja Aschwanden

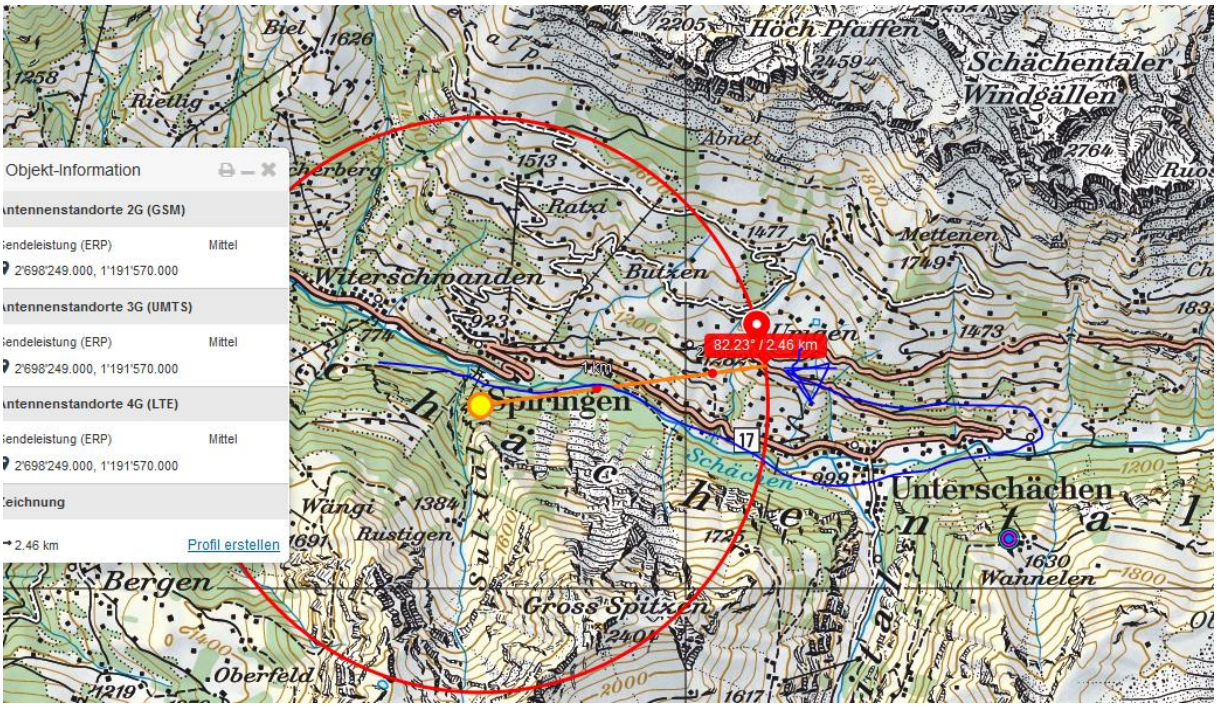

Der Sender Spirigen hat wahrscheinlich eine SR von 80°, mit einem uptilt von 2-3° und ist sehr wahrscheinlich doppelt oder dreifach genutzt

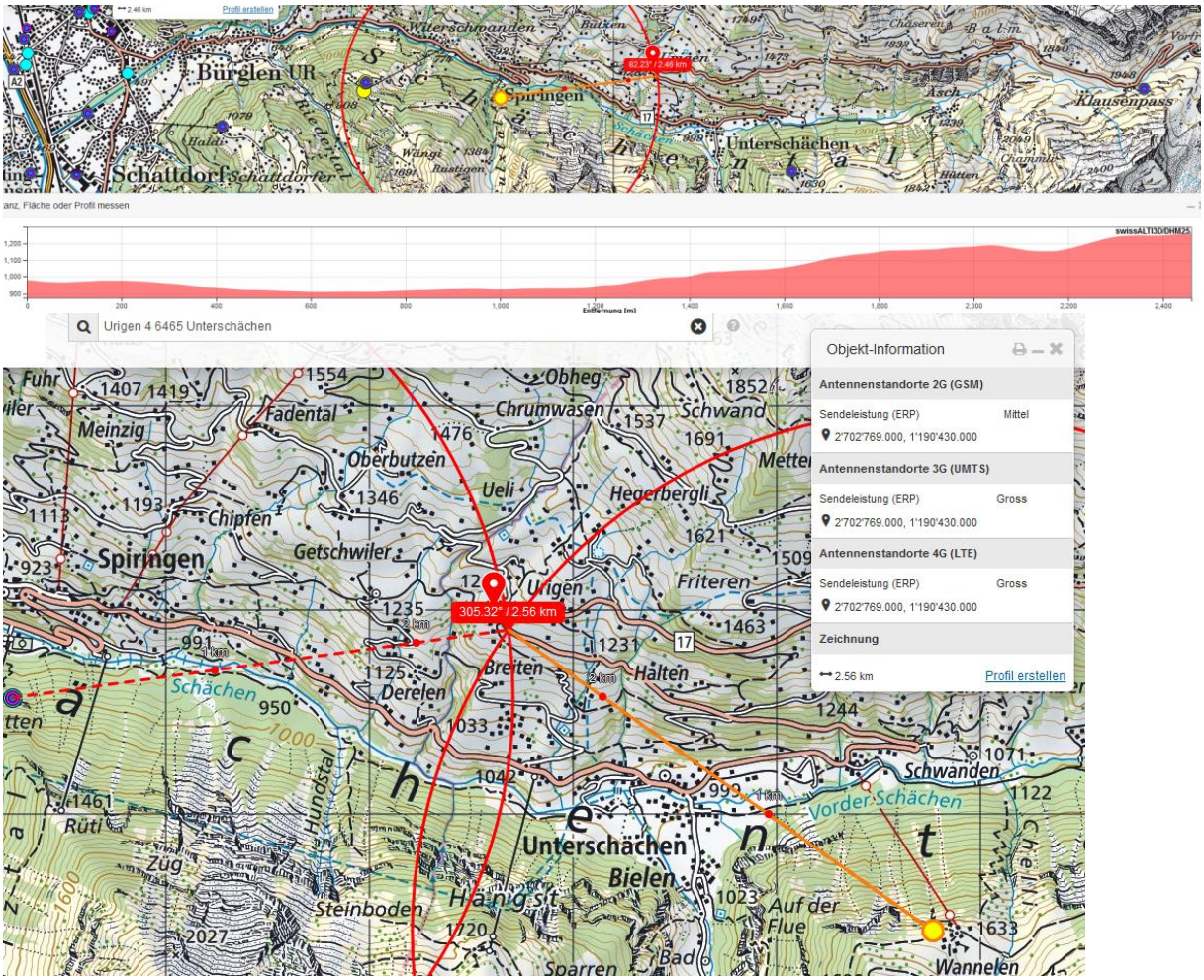

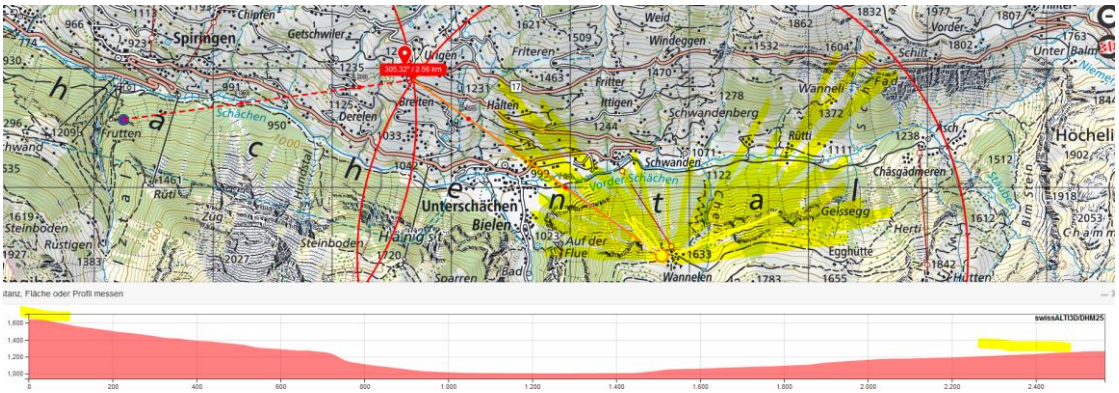

Die Hauptsenderichtungen des Senders Wannelen ca. 300° (downtilt 2-3°) und 60°. Der Unfall ereignete sich im Hauptstrahl des Senders 300°

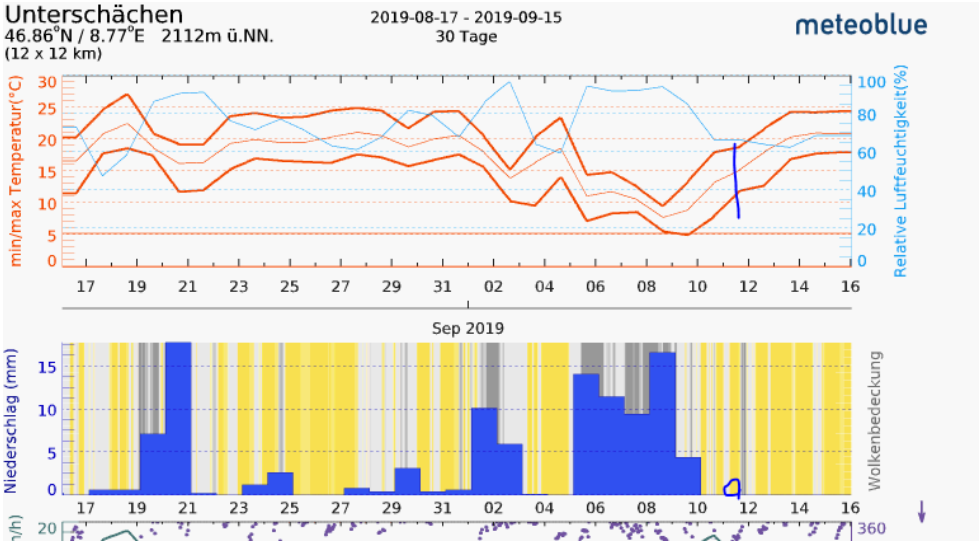

Wetter schön und trocken.

Ein medizinischer Unfall eines Radfahrers ereignete sich etwas weiter oben:
2350_Unterschächen_16.10.2016, gestorben, m 72.