Silvaplana: Motorradlenkerin bei Sturz verletzt

13.09.2019

Am Freitagmorgen ist auf der Julierstrasse H3 in Silvaplana eine Motorradfahrerin gestürzt. Dabei zog sie sich schwere Verletzungen zu.

Die 27-Jährige fuhr um 07.20 Uhr mit ihrem Motorrad von der Passhöhe talwärts in Richtung Silvaplana. In einer Linkskurve stürzte sie und kollidierte mit der rechtsseitigen Leitplanke. Sie blieb mit schweren Verletzungen auf der Strasse liegen und wurde bis zum Eintreffen der Rega von Drittpersonen betreut. Nach der notfallmedizinischen Versorgung auf der Unfallstelle wurde die Verletzte ins Spital nach Samedan geflogen. Gemeinsam mit der Staatsanwaltschaft ermittelt die Kantonspolizei Graubünden den genauen Unfallhergang.

https://www.gr.ch/DE/institutionen/verwaltung/djsg/kapo/aktuelles/medien/2019/Seiten/201909132.aspx

Hochspannungsleitung in der Kurve sichtbar.
Es handelt sich somit vermutlich um die Kurven bei Chamanna del Stradun...

Herfahrt unter HS-Leitung

unten: Sender nach der Kurve.

Hauptstrahlrichtung von 3 Betreibern:

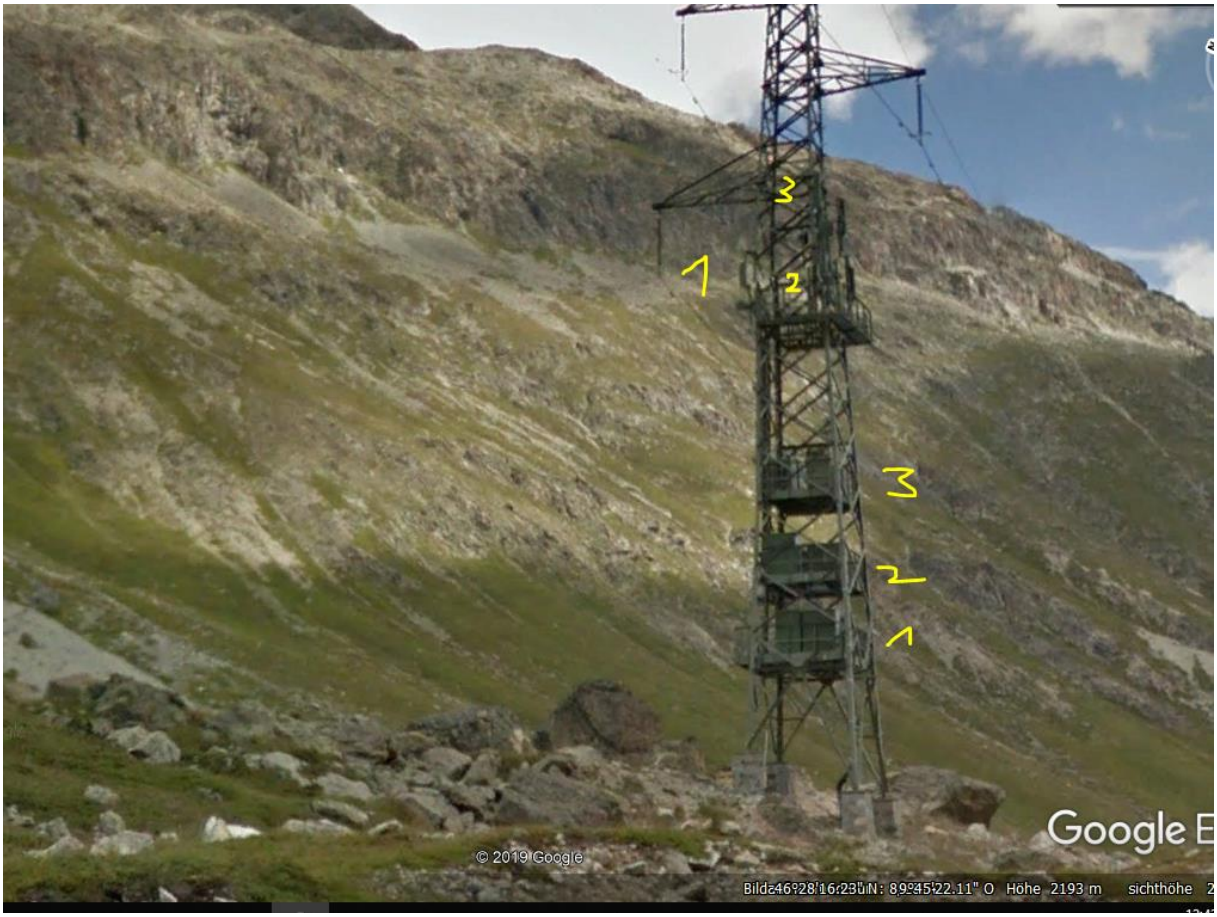

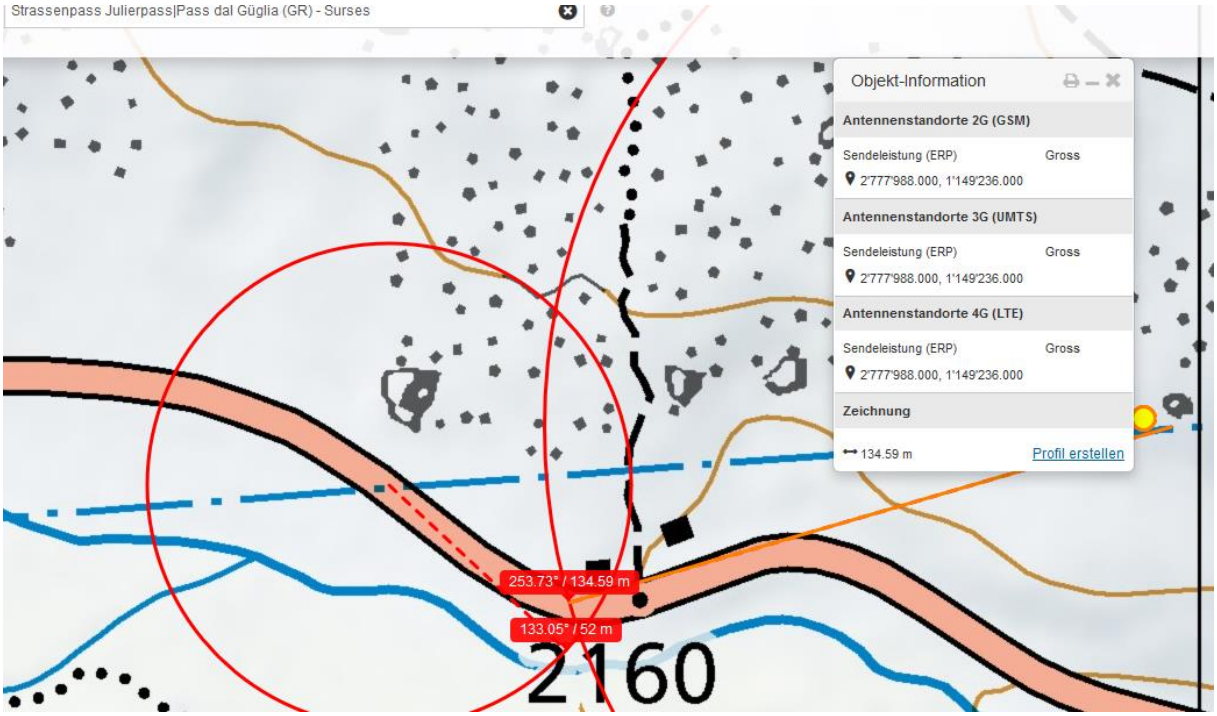

Der Sender vom Pass her ist seit 100m nicht mehr aktiv

Dieser Ort ist allein 2019 bei drei schweren Motorradfahrer-Unfällen (in diese Fahrrichtung) in Erscheinung getreten

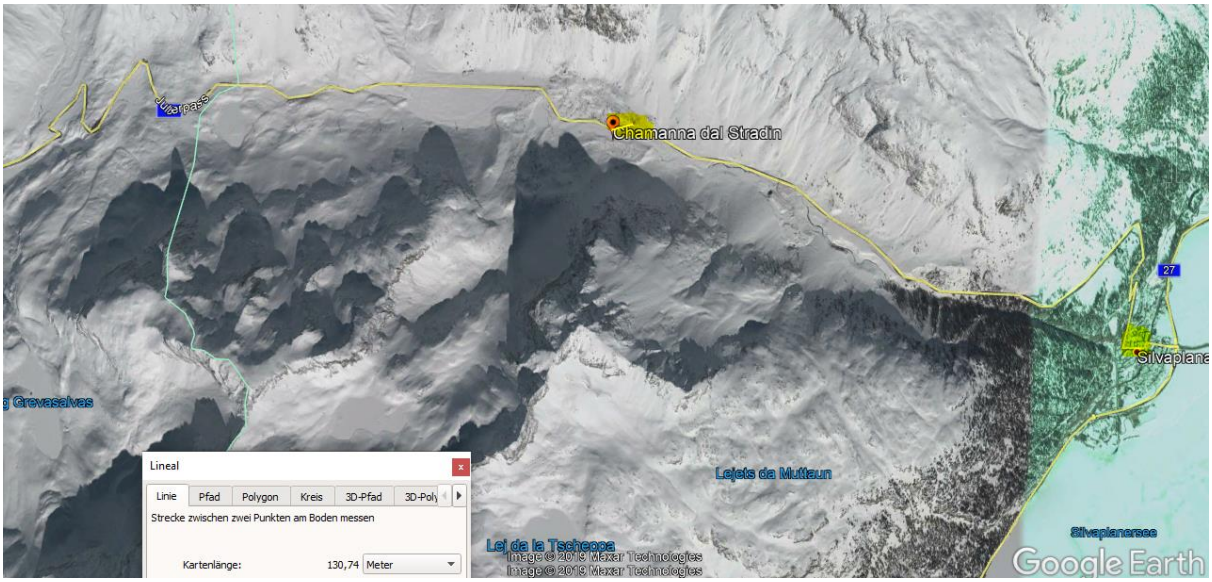

Die anderen - teils ungleich anspruchsvolleren Kurven – haben keine Unfälle zu verzeichnen.

Wetter: schön gemäss Polizeibild

Strahlenbelastung kann neurologische und/oder visuelle Beeinträchtigungen hervorrufen.

Zum Verständnis der neurologisch/medizinischen Abläufe bei solchen Unfällen:

Niels Kuster et al. **NFP 57** http://www.snf.ch/SiteCollectionDocuments/nfp/nfp57/nfp57_synthese_d.pdf
Mobilfunk bewirkt Veränderungen der Hirnströme

«Der unklare Unfall in der Verkehrsmedizin» (AGU-Seminar 2015) Dr. Ulfert Grimm Fachbereich Verkehrsmedizin Institut für Rechtsmedizin St.Gallen http://agu.ch/1.0/pdf/agu-seminar15.pdf

«Wirkungen des Mobil- und Kommunikationsfunks» Eine Schriftenreihe der Kompetenzinitiative zum Schutz von Mensch, Umwelt und Demokratie e.V.

https://www.diagnose-funk.org/publikationen/dokumente-downloads/kompetenzinitiative-broschuerenreihe

Wirkungen von Elektrosmog auf Verkehrsunfälle: https://www.hansuelistettler.ch/elektrosmog/elektrosmog-im-verkehr/studie

Zur Möglichkeit der Messung von Sendeleistungen 5G: https://www.gigaherz.ch/5g-alarmierende-resultate-erster-testmessungen/

Zum Thema Herzrhythmus hat Prof. Magda Havas, Trent University, publiziert https://magdahavas.com/pick-of-the-week-24-microwave-radiation-affects-the-heart/

Hochspannungsleitungen und Magnetfelder am Boden: http://people.ee.ethz.ch/~pascal/Hochspann/BBoden.gif