Oensingen: Anhänger umgekippt

Zwischen Oensingen und Balsthal ist am Freitagmorgen der Tankanhänger eines Traktors umgekippt. Verletzt wurde niemand. Am Freitagmorgen, 20. September 2019, gegen 7.20 Uhr fuhr der Lenker eines Traktors mit Tankanhänger über die Äussere Klus von Oensingen in Richtung Balsthal. Beim Linksabbiegen in die Solothurnerstrasse verlor er die Kontrolle über sein Fahrzeug. In der Folge kippte der mit Wasser gefüllte Anhänger nach rechts auf die Fahrbahn. Verletzt wurde niemand. Der Anhänger wurde mit Hilfe eines Hebekrans geborgen und abgeschleppt.

https://so.ch/fileadmin/internet/ddi/ddi-kapo/Medienmitteilungen/2019/09_September/2019-09-20_Oensingen__Anhaenger_umgekippt.pdf

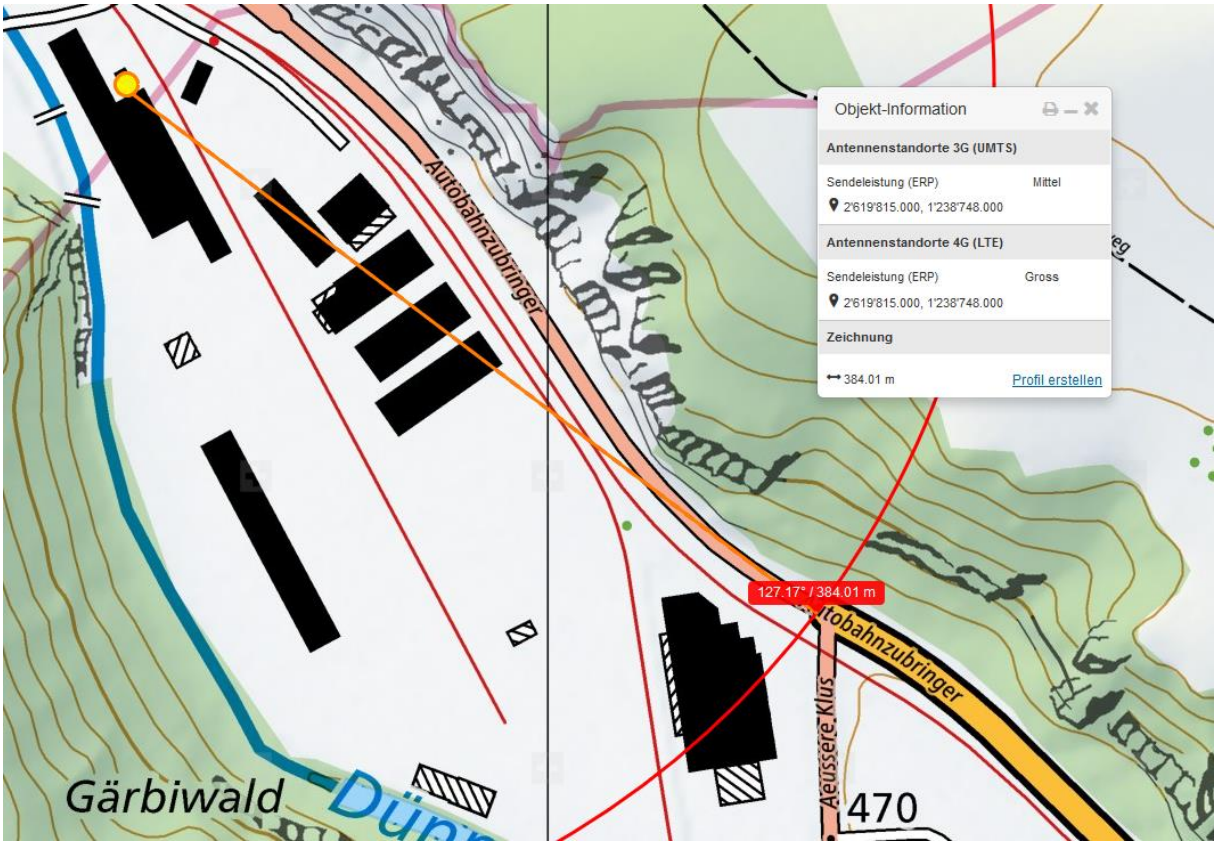
Objekt-Information
Antennenstandorte 3G (UMTS)
Sendeleistung (ERP) Mittel
2'619'815.000, 1'238'748.000
Antennenstandorte 4G (LTE)
Sendeleistung (ERP) Gross
2'619'815.000, 1'238'748.000
Zeichnung
384.01 m
Profil erstellen
127.17° / 384.01 m
Autobahnzubringer
Äussere Klus
470
Gärbiwald

© 2019 Google
Google Earth

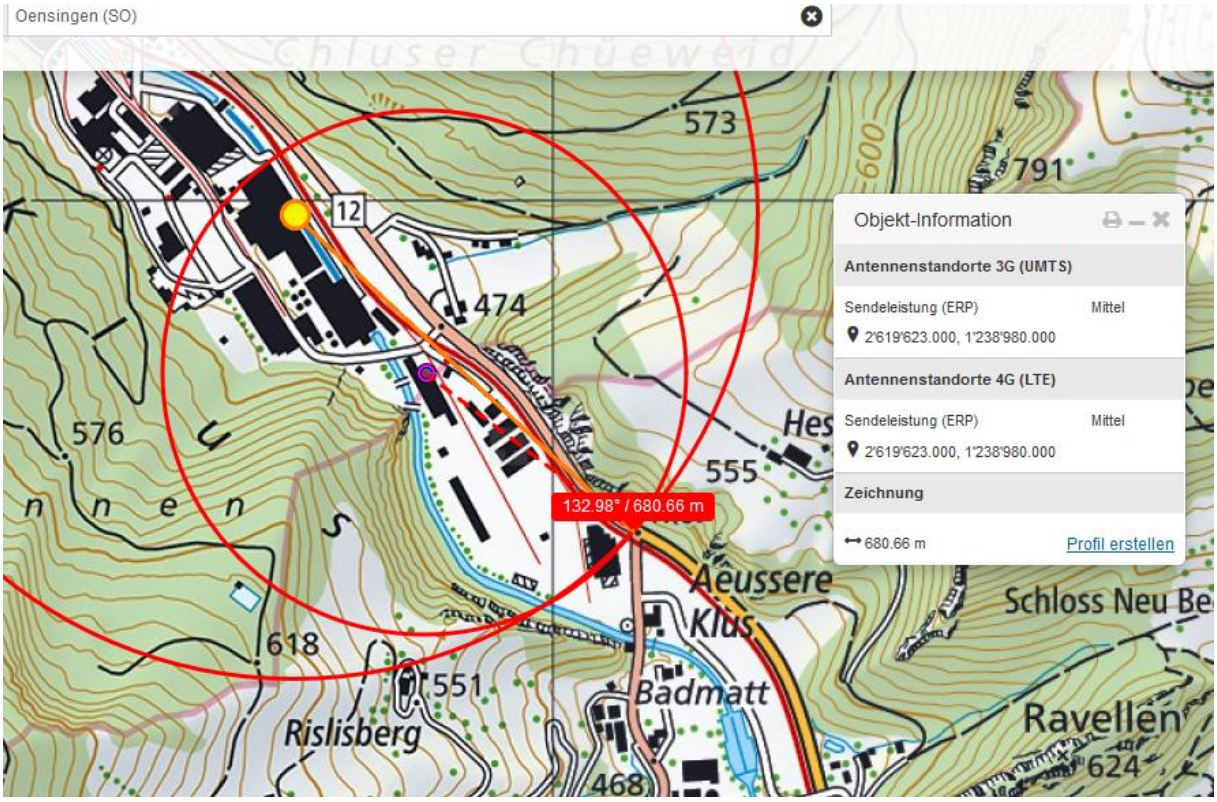
Oensingen (SO)
Chluser Chüeweid
573
600
791
12
474
576
555
Hes
132.98° / 680.66 m
Objekt-Information
Antennenstandorte 3G (UMTS)
Sendeleistung (ERP)
Mittel
2'619'623.000, 1'238'980.000
Antennenstandorte 4G (LTE)
Sendeleistung (ERP)
Mittel
2'619'623.000, 1'238'980.000
Zeichnung
680.66 m
Profil erstellen
Äeussere
Klus
Schloss Neu Be
618
551
Badmatt
Rislisberg
Ravellen
468
624

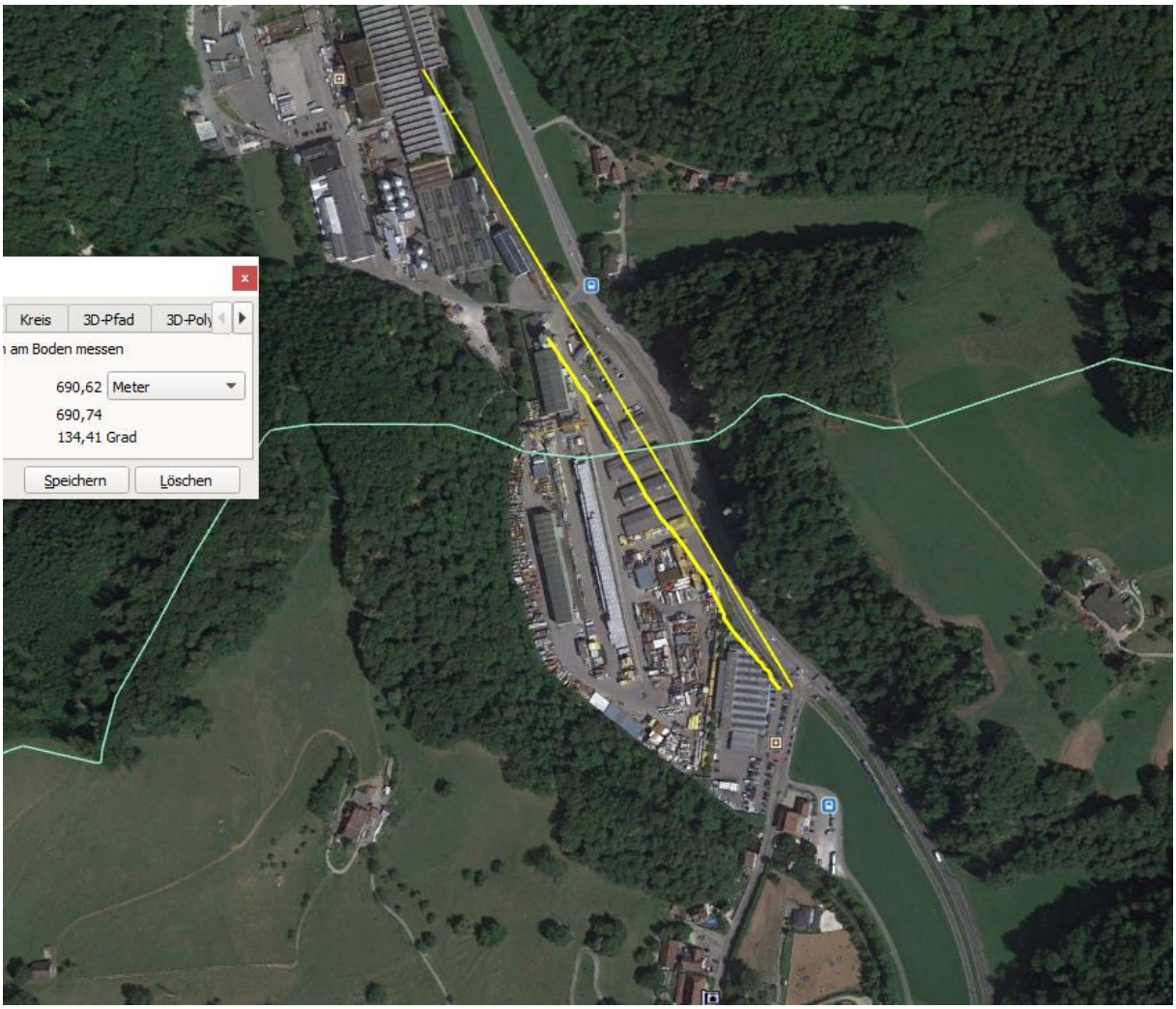
Kreis
3D-Pfad
3D-Poly
am Boden messen
690,62
Meter
690,74
134,41 Grad
Speichern
Löschen

Vermutlich vor kurzen hier den Tank gefüllt

Wetter: **trocken**

Zum Verständnis der Abläufe bei solchen Unfällen:

Niels Kuster et al. **NFP 57:** http://www.snf.ch/SiteCollectionDocuments/nfp/nfp57/nfp57_synthese_d.pdf Mobilfunk bewirkt Veränderungen der Hirnströme

M. Mevisssen / D. Schürmann: Manmade Electromagnetic Fields and Oxidative Stress—Biological Effects and Consequences for Health. https://www.mdpi.com/1422-0067/22/7/3772

«Der unklare Unfall in der Verkehrsmedizin» (AGU-Seminar 2015) Dr. Ulfert Grimm Fachbereich Verkehrsmedizin Institut für Rechtsmedizin St.Gallen http://agu.ch/1.0/pdf/agu-seminar15.pdf

«Wirkungen des Mobil- und Kommunikationsfunks» Eine Schriftenreihe der Kompetenzinitiative zum Schutz von Mensch, Umwelt und Demokratie e.V.

https://www.diagnose-funk.org/publikationen/dokumente-downloads/kompetenzinitiative-broschuerenreihe

Wirkungen von Elektrosmog auf Verkehrsunfälle: https://www.hansuelistettler.ch/elektrosmog/elektrosmog-im-verkehr/studie

Zur Möglichkeit der Messung von Sendeleistungen 5G: https://www.gigaherz.ch/5g-alarmierende-resultate-erster-testmessungen/

Zur Funktionsweise von 5G-Antennen: "Understanding Massive MIMO in roughly 2 minutes": https://www.youtube.com/watch?v=XBb481RNqGw

Zum Thema Herzrhythmus hat Prof. Magda Havas, Trent University, publiziert: https://magdahavas.com/electrosmog-exposure/home-environment/new-study-radiation-from-cordless-phone-base-station-affects-the-heart/ Zusammenfassung im emf-portal: https://www.emf-portal.org/de/article/18905

Hochspannungsleitungen und Magnetfelder am Boden: http://people.ee.ethz.ch/~pascal/Hochspann/BBoden.gif