Wartau: E-Bike mit Auto kollidiert

Am Montagmorgen (16.09.2019), um 10:45 Uhr, ist auf der Bergstrasse das E-Bike einer 58-Jährigen mit dem Auto eines 70-Jährigen kollidiert. Die E-Bikefahrerin zog sich dabei unbestimmte Verletzungen zu und wurde durch die Rega ins Spital geflogen.

Die 58-jährige E-Bikefahrerin war von Tal herkommend in Richtung Berggasthaus Palfries unterwegs. In einer unübersichtlichen Rechtskurve kam es aus unbekannten Gründen zur Frontallkollision zwischen dem E-Bike und dem Auto des 70-Jährigen. Wegen den unbestimmten Verletzungen der Frau, wurde sie von der Rega ins Spital geflogen. Es entstand ein Sachschaden von mehreren tausend Franken.

https://www.sg.ch/news/sgch_kantonspolizei/2019/09/wartau--e-bike-mit-auto-kollidiert.html

Die Endlage des Geländefahrzeugs ist stark schräg nach aussen zur eigentlichen Kurvenfahrt. Die Radfahrerin war vermutlich überrascht durch das beinahe oder ganz in der Strassenmitte fahrende Fahrzeug.

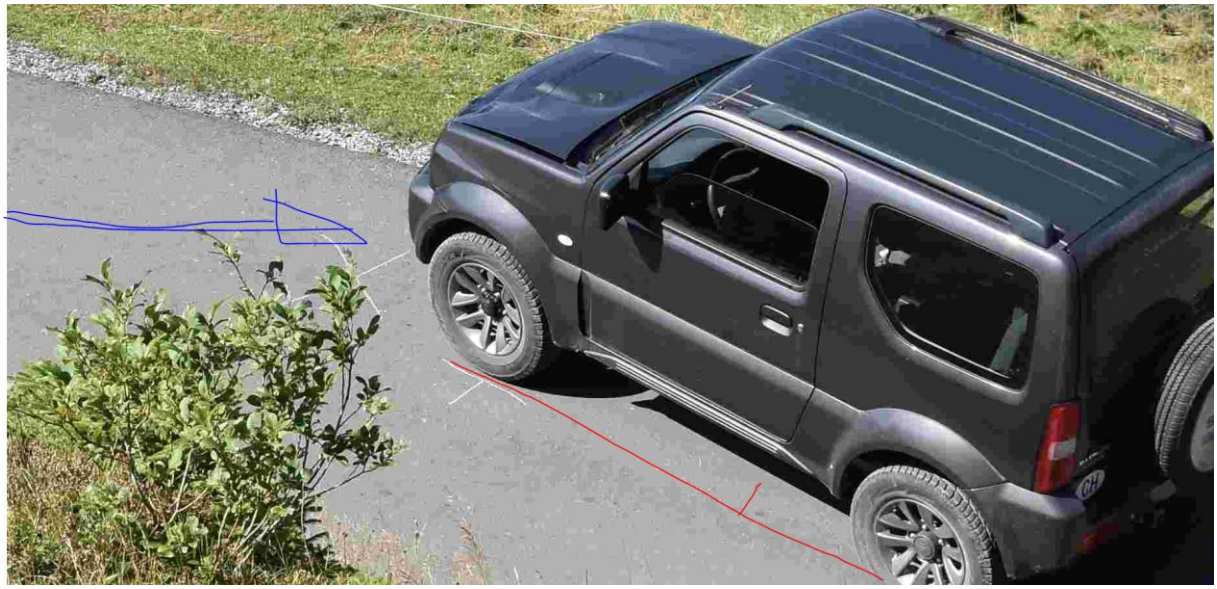

Und ist – zugleich mit dem Ausweichmanöver des Fahrers, der auch auf die Aussenseite lenkte – frontal mit ihm kollidiert. In einer Situation kurz vor dem Ziel vermutlich ohne Fahrzeugbegegnungen und mit zügiger Fahrt über eine gute Viertelstunde ist diese Reaktion nachvollziehbar.

Dass sie nicht nach rechts ausgewichen ist, weist darauf hin, dass der Automobilist - aus Sicht der in der Kurve eingeschränkten Radfahrerin - kaum Platz links von sich zu haben schien.

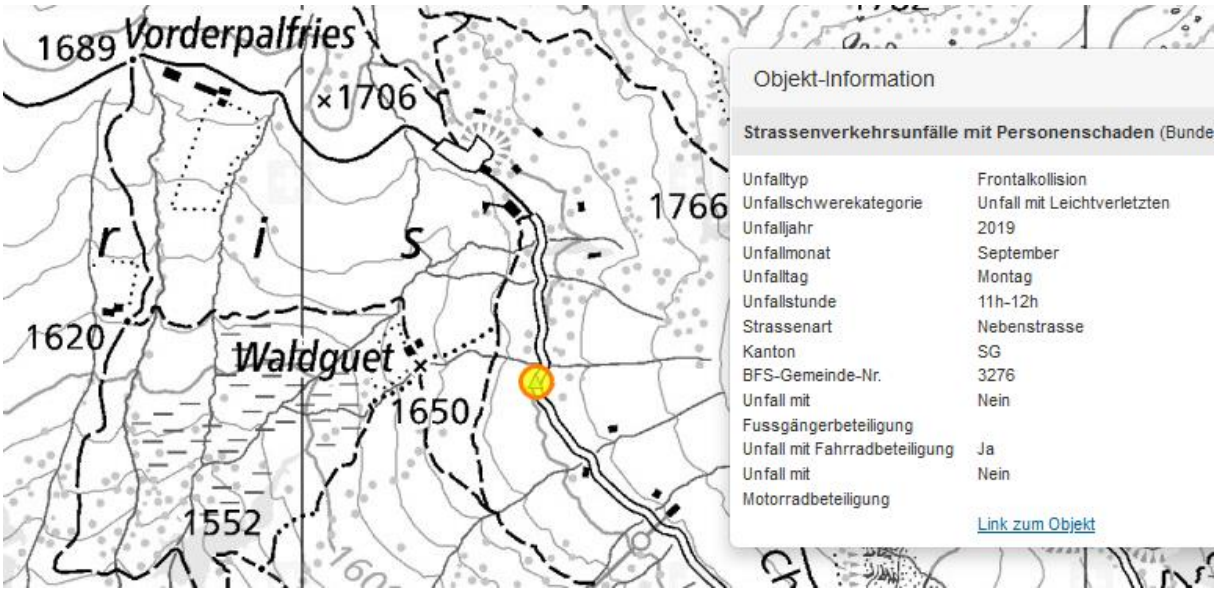

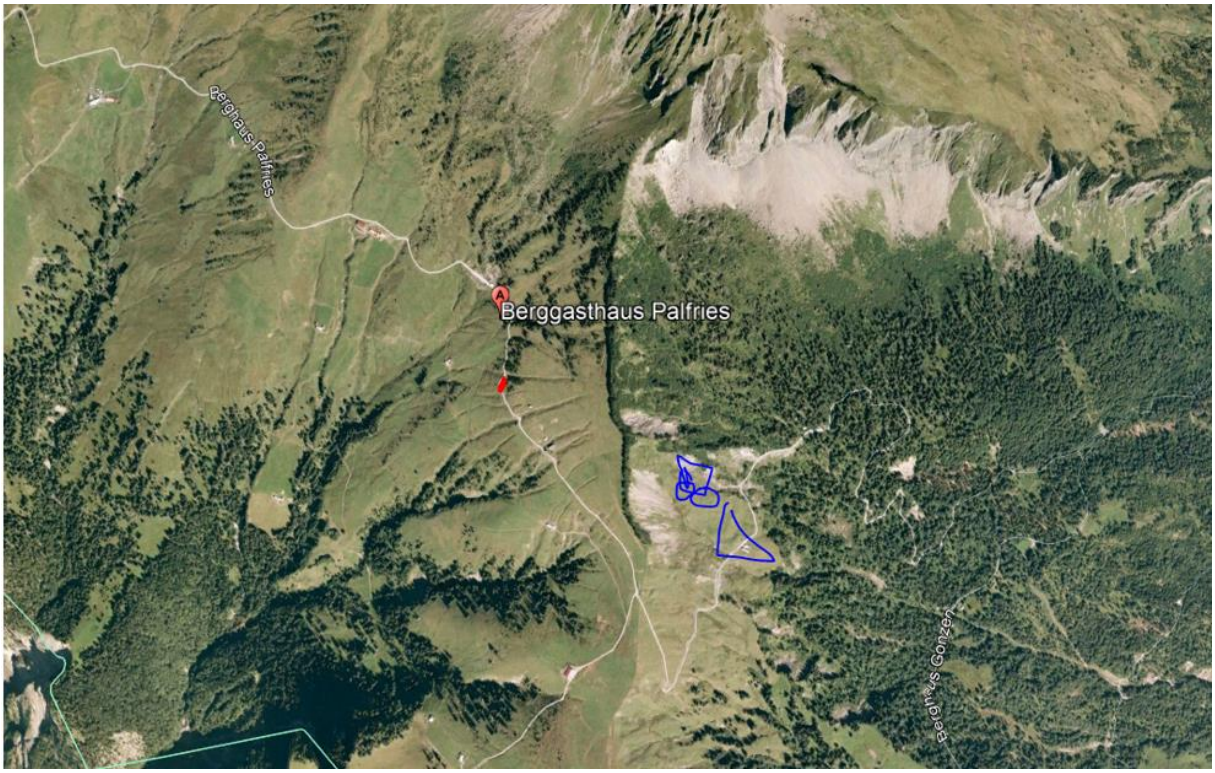

Lage der Bergauf-Fahrt der Velofahrerin von Wartau her. Palfries-Bergstation ist nicht weit weg. Möglich, dass ein kleiner Sender installiert ist – nicht relevant, da hier gegenseitig keine Sicht vorhanden und Kurvenschneiden des Automobilisten überwiegen.

Wetter schön, gemäss Bild.

Hansueli Stettler.Bauökologie.Funkmesstechnik.Lindenstrasse 132.9016 St.Gallen.www.hansuelistettler.ch.info@hansuelistettler.ch