

Altdorf: Selbstunfall PW mit Wohnanhänger – niemand verletzt

Wie der Kantonspolizei Uri nachträglich gemeldet wurde, kam es am Mittwoch, 31. Mai 2017, kurz nach 13.30 Uhr zu einem Selbstunfall in Altdorf. Der Lenker eines Tessiner Personenwagens mit Wohnanhänger fuhr auf der Autobahn in **Richtung Süden**, als er im Bereich des Regierungsschachens aus derzeit unbekanntem Gründen mit der rechtsseitigen Leitplanke kollidierte. Dadurch fing die Fahrzeugkombination an zu schwanken und kollidierte anschliessend mit der Mittelleitplanke. Dennoch konnte der Lenker die Fahrt fortsetzen. Verletzt wurde niemand. Der Sachschaden beträgt rund 15'000 Frank

http://www.ur.ch/de/aktuelles/aktuellesinformationen/polizeimeldungen/welcome.php?action=showinfo&info_id=35208&ls=0&sq=&kategorie_id=&date_from=&date_to=

google: „Das Gebiet *Regierungsschachen/Kornrütli* westlich des Bahnhofs *Altdorf* befindet sich in der Industriezone. Das Areal soll in Eta..“

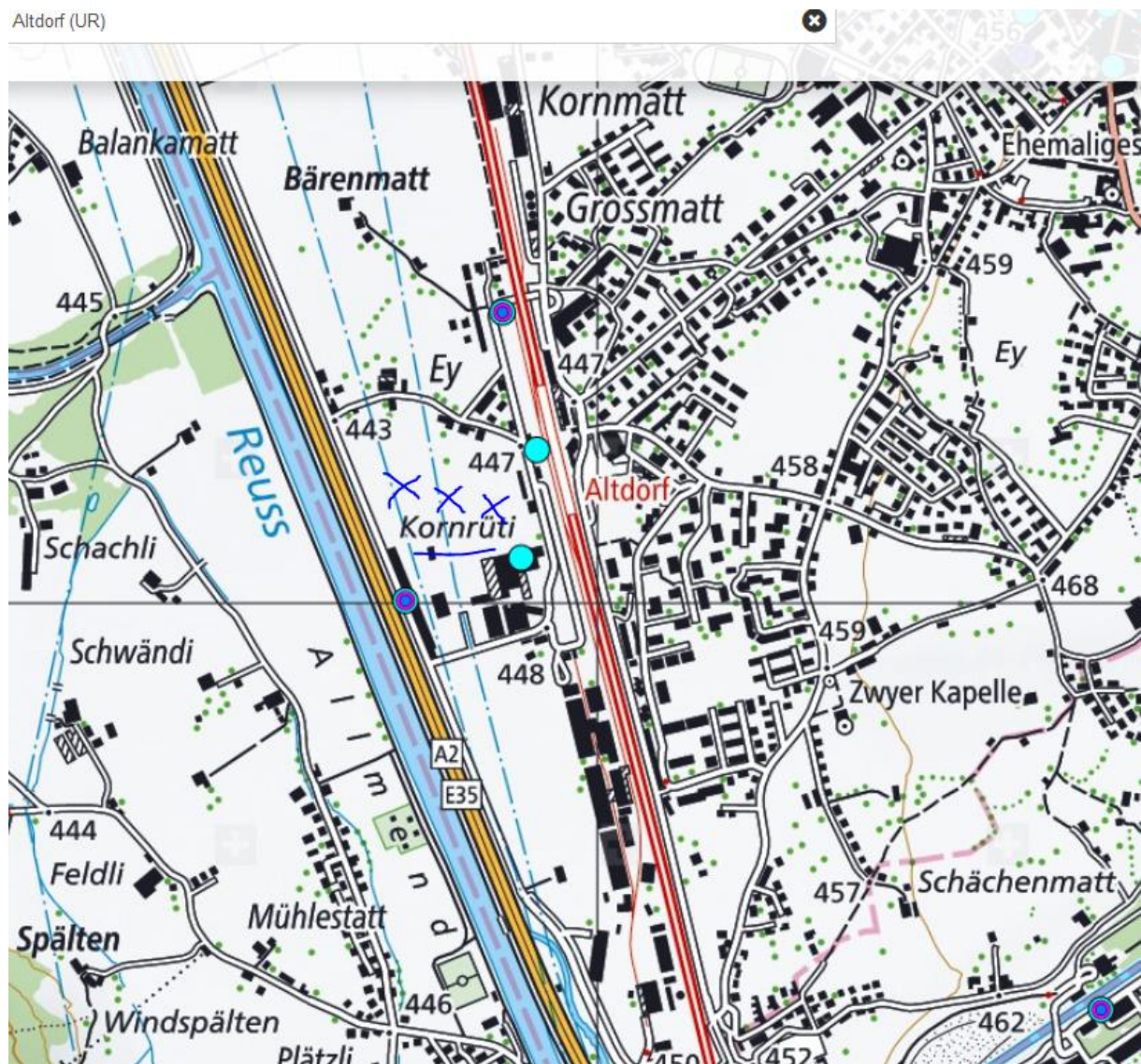

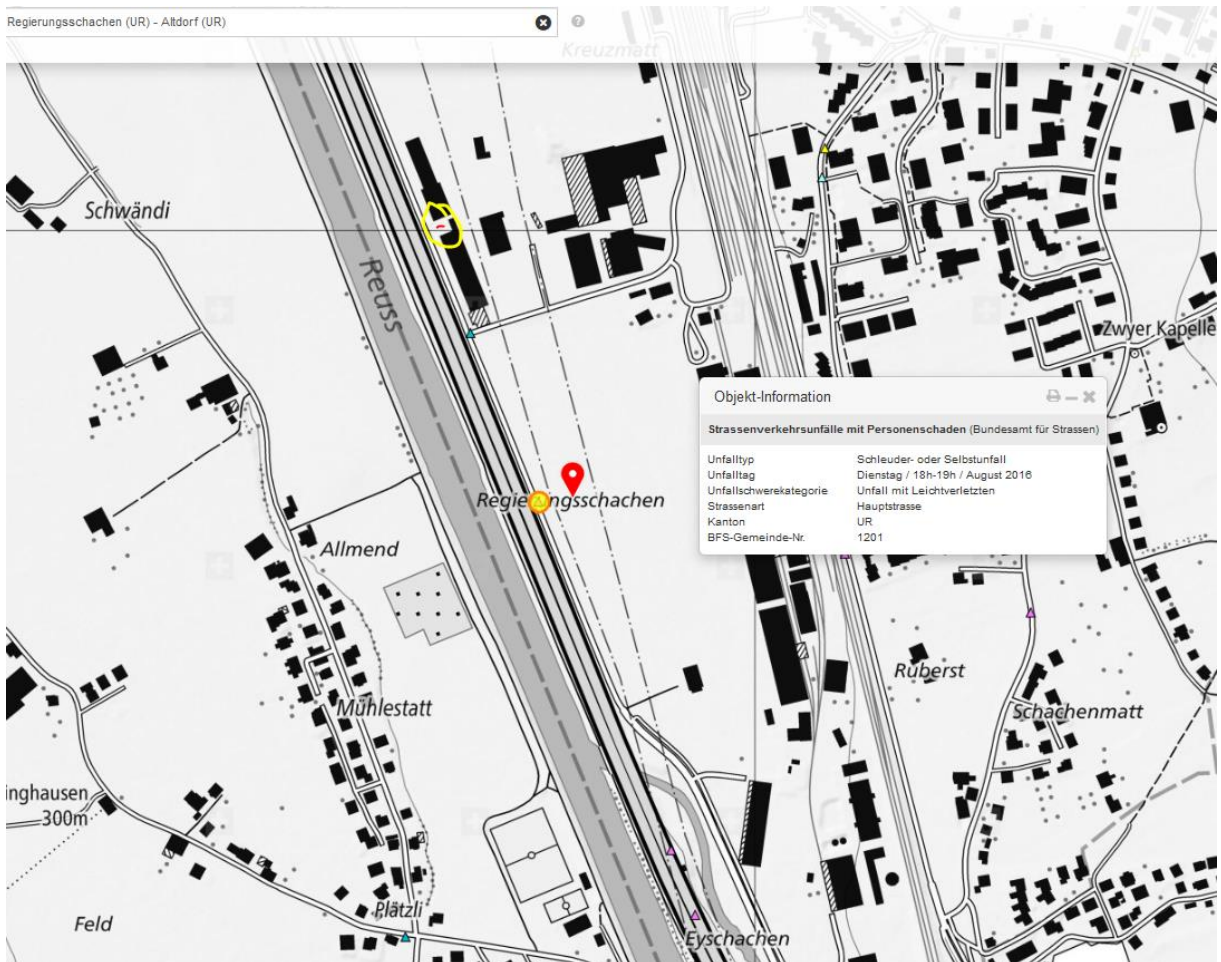
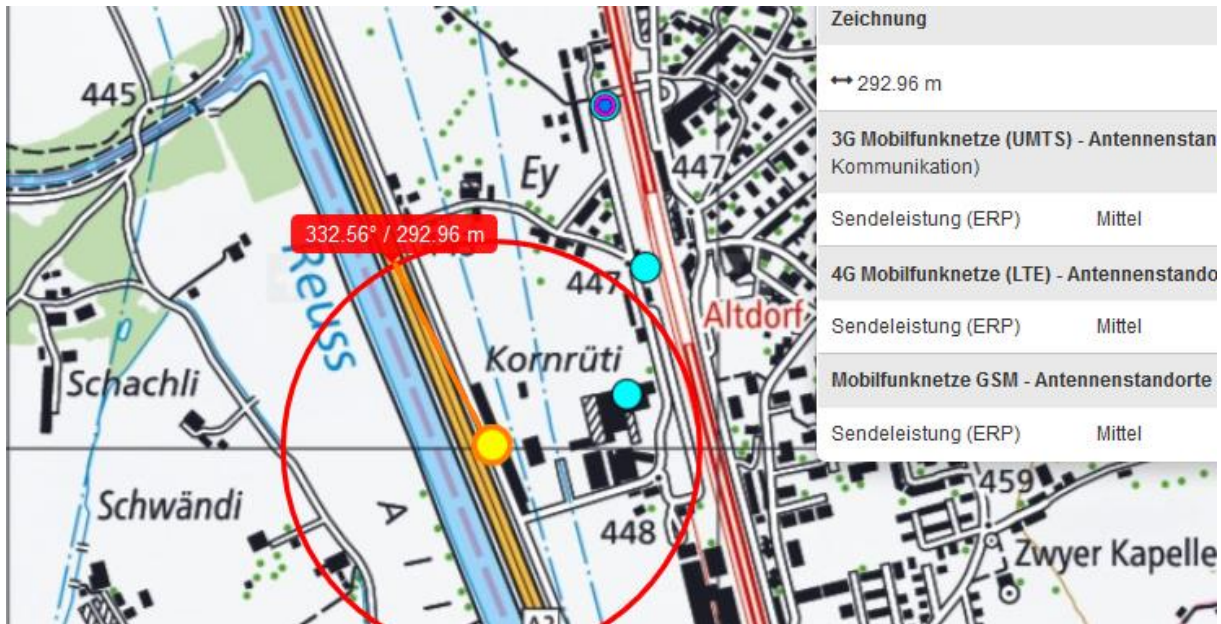

Der Bereich ist ein deutlicher Unfallschwerpunkt, Einschlafen mit Exposition links, Ort vermutlich wesentlich früher.

Kein Eintrag und keine genaue Ortsangabe, da erst nachträglich rapportiert.

Altdorf
46.88°N / 8.64°E 918m ü.NN.
(4 x 4 km)

2017-05-01 - 2017-05-31
31 Tage

meteoblue

