Unterseen: Motorradfahrer bei Unfall tödlich verletzt

In Unterseen hat sich am Samstagnachmittag ein schwerer Verkehrsunfall ereignet. Bei einer Kollision mit einem Postauto wurde ein Motorradfahrer schwer verletzt. Er verstarb trotz sofortiger Rettungsmassnahmen noch vor Ort. Hergang und Umstände des Unfalls werden untersucht.

Die Meldung zu einem Verkehrsunfall in Unterseen ging bei der Kantonspolizei Bern am Samstag, 14. September 2019, kurz nach 1540 Uhr, ein. Gemäss aktuellen Erkenntnissen war ein Motorradfahrer auf der Scheidgasse von Interlaken herkommend in Richtung Beatenberg unterwegs, als zeitgleich ein Postauto auf der Gartenstrasse in Richtung Scheidgasse fuhr. In der Folge kam es im Bereich der Verzweigung aus noch zu klärenden Gründen zur Kollision der beiden Fahrzeuge.

Der Motorradfahrer wurde bei der Kollision schwer verletzt und bis zum Eintreffen der umgehend ausgerückten Einsatzkräfte durch mehrere Ersthelfer betreut. Trotz der sofort eingeleiteten Rettungs- und Reanimationsmassnahmen verstarb der Mann noch auf der Unfallstelle. Beim Opfer handelt es sich um einen 33-jährigen Portugiesen, der im Kanton Bern wohnhaft war. Der Lenker und die Insassen des Postautos blieben unverletzt.

Infolge des Unfalls musste die Scheidgasse während gut viereinhalb Stunden gesperrt werden. Eine Umleitung wurde eingerichtet. Im Einsatz standen neben mehreren Patrouillen und Spezialdiensten der Kantonspolizei Bern zwei Ambulanzteams und eine Notärztin. Weiter wurde das Care Team des Kantons Bern zur Betreuung betroffener Personen aufgeboten.

Die Kantonspolizei Bern hat Ermittlungen zur Klärung des genauen Unfallhergangs und der Umstände aufgenommen.

Regionale Staatsanwaltschaft Oberland

ttps://www.police.be.ch/police/de/index/medien/medien.meldungNeu.html/police/de/meldungen/police/news/2019/09/20190915_1106_unterseen_motorradfahrerbeiunfalltoedlichverletzt

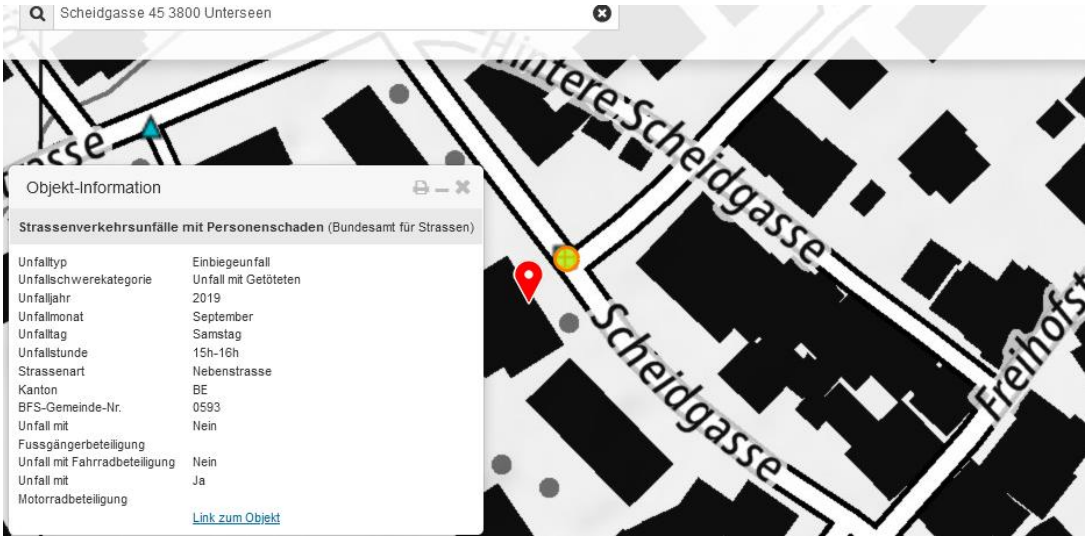

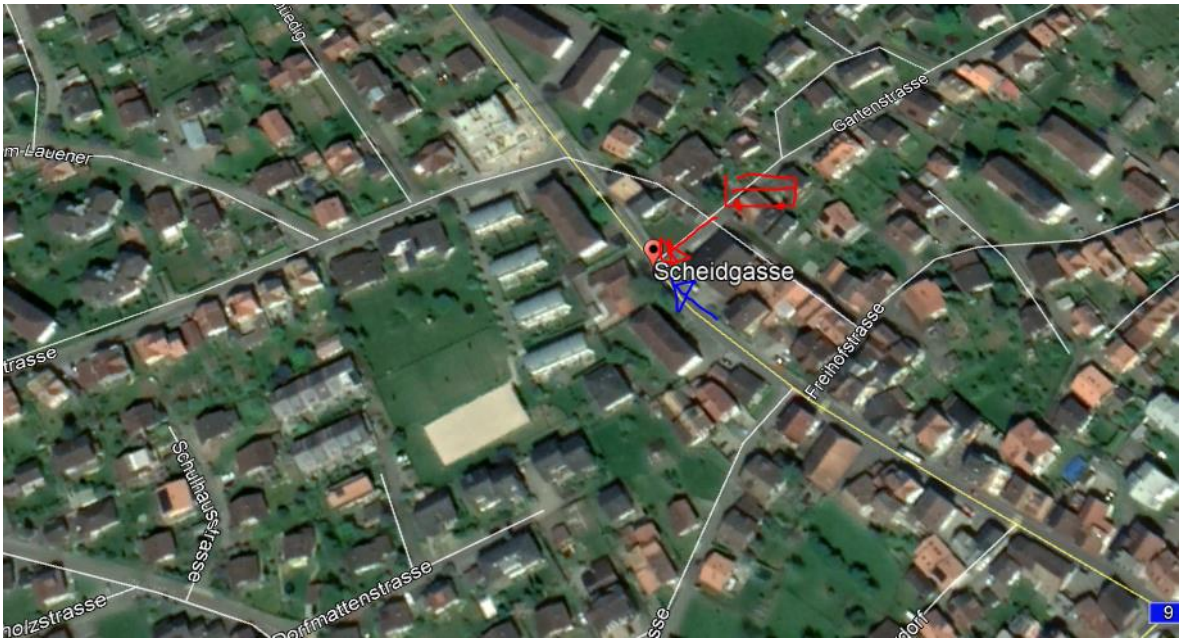
Gartenstrasse
Scheidgasse
Freihofstrasse
Schulhausstrasse
Dorfmattenstrasse

Gartenstrasse
Street View beende

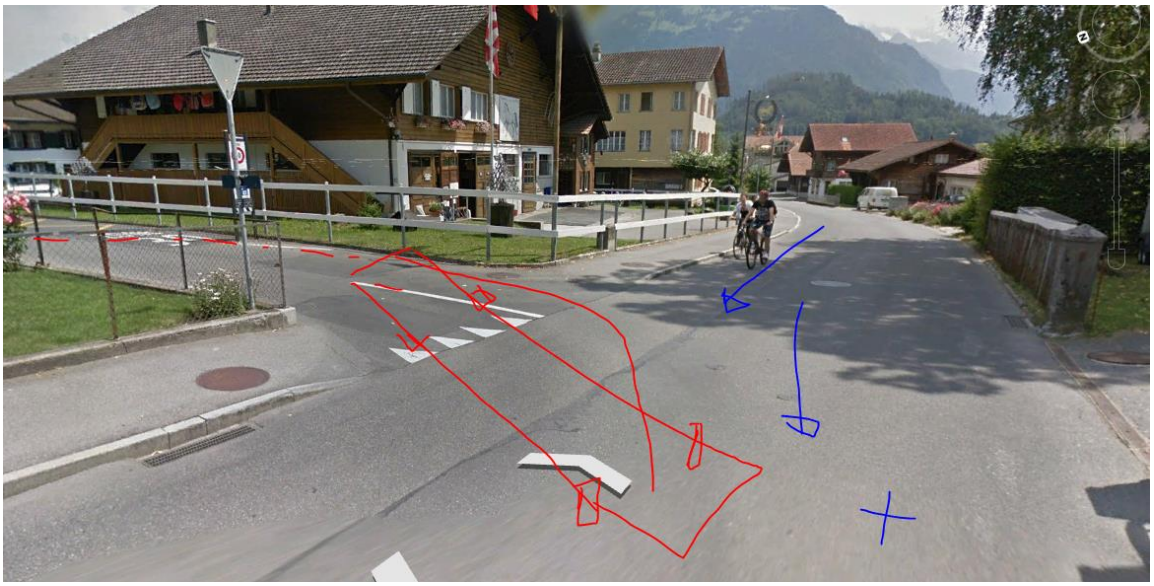

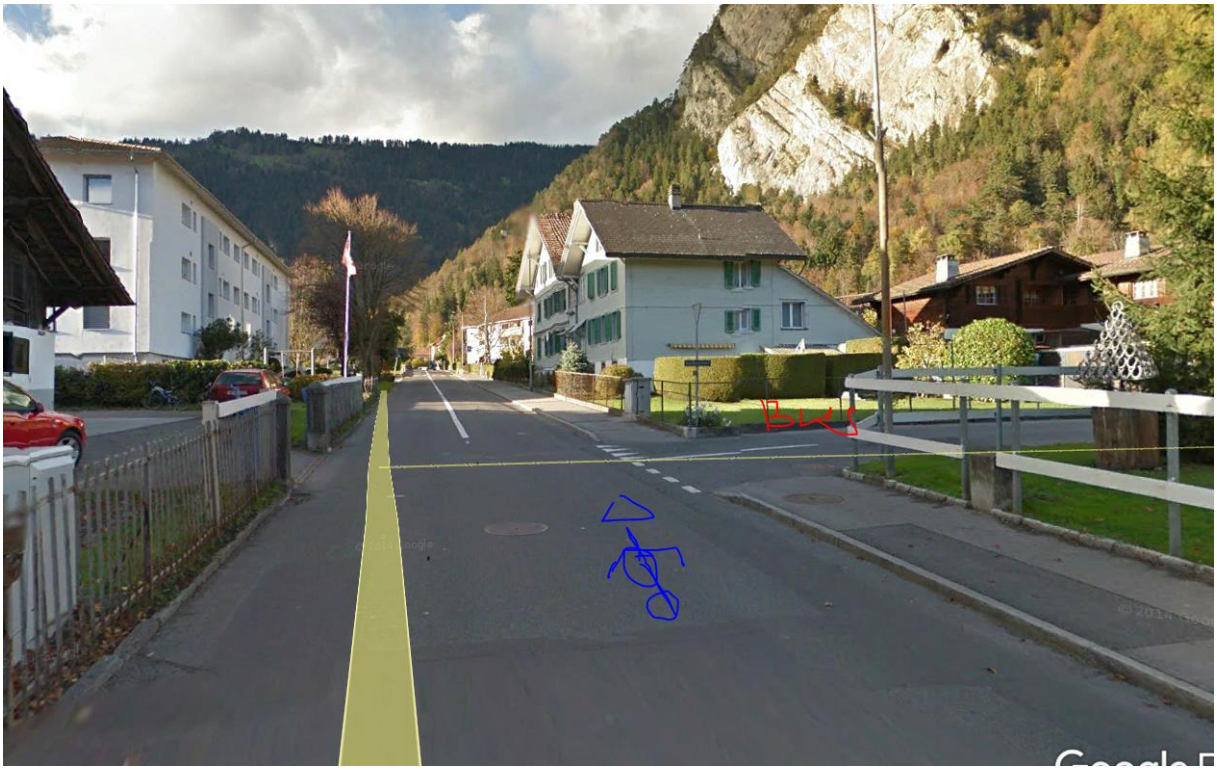

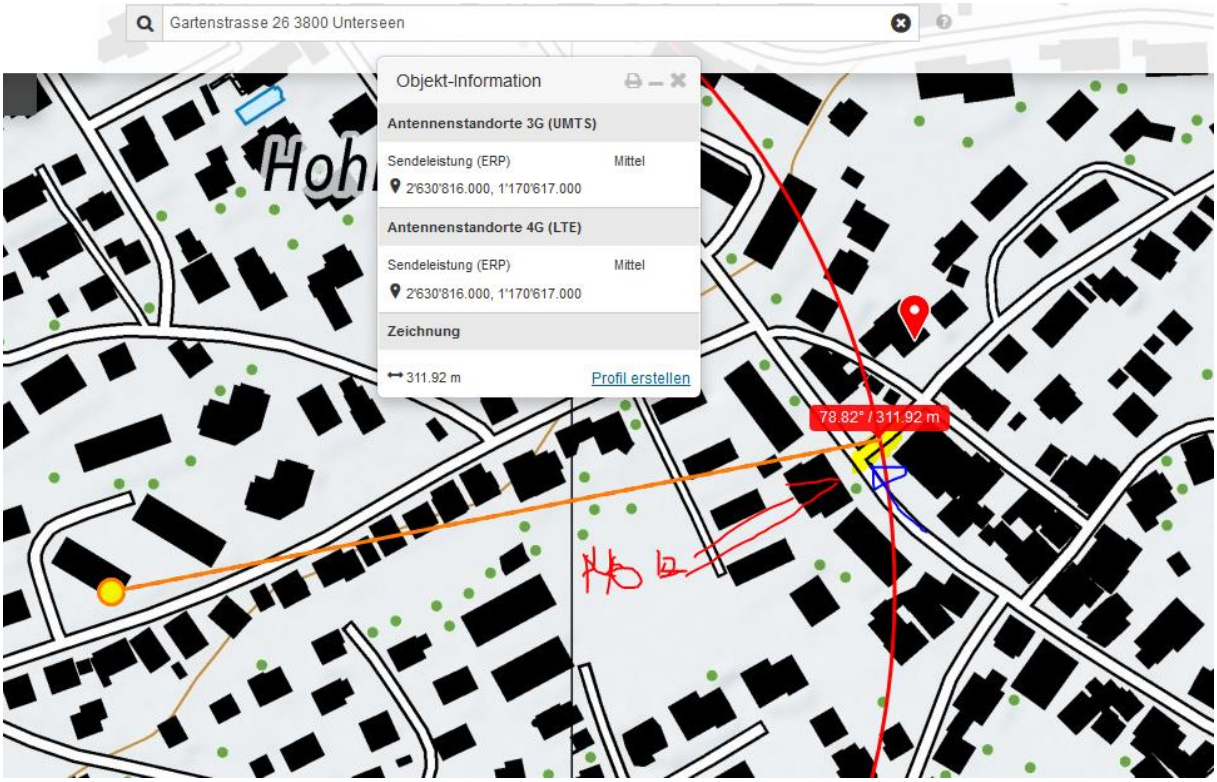

Das Gebäude in der Funkrichtung ist eine hölzerne Scheune, wird über dem Mauersockel gut durchstrahlt.

Das Fahrzeug muss hier zum Abbiegen unmittelbar nach der 30er-Tafel sehr stark nach links ausholen, was den Fahrer hier in den Sendekegel frontal bringt.

Falls das Heu nicht sehr breit gelagert (unter das Vordach) liegt, fast freie Transmission.

Der Sender an der Seidenfadenstrasse ca. Nr 39 hat eine SR direkt in die Richtung des Postautofahrers.

Die Oberkante ist ca. 16 m über Grund, geeignet, auch die niedrigeren Gebäude in der Hälfte der Sendedistanz zu überstrahlen.

Sockel 1m Terrain gg. Strasse 1m, 4 x 2.65 Geschosse, über First ca. 2.30m:

Hier würde sich eine Messfahrt im Fahrzeug aufdrängen...

weather	Interlaken, Switzerland
	Saturday, September 14, 2019

Recorded weather for Interlaken, Switzerland

time range	day of Saturday, September 14, 2019
temperature	(12 to 24) °C (average: 17 °C)
relative humidity	(60 to 92) % (average: 80%)
wind speed	(0 to 4) m/s (average: 1 m/s)

trocken, Strahlung ungedämpft.

Zum Verständnis der Abläufe bei solchen Unfällen:

Niels Kuster et al. **NFP 57** http://www.snf.ch/SiteCollectionDocuments/nfp/nfp57/nfp57_synthese_d.pdf
Mobilfunk bewirkt Veränderungen der Hirnströme

M. Mevisssen / D. Schürmann: Manmade Electromagnetic Fields and Oxidative Stress—Biological Effects and Consequences for Health. https://www.mdpi.com/1422-0067/22/7/3772

«Der unklare Unfall in der Verkehrsmedizin» (AGU-Seminar 2015) Dr. Ulfert Grimm Fachbereich Verkehrsmedizin Institut für Rechtsmedizin St.Gallen http://agu.ch/1.0/pdf/agu-seminar15.pdf

«Wirkungen des Mobil- und Kommunikationsfunks» Eine Schriftenreihe der Kompetenzinitiative zum Schutz von Mensch, Umwelt und Demokratie e.V.

https://www.diagnose-funk.org/publikationen/dokumente-downloads/kompetenzinitiative-broschuerenreihe

Wirkungen von Elektrosmog auf Verkehrsunfälle: https://www.hansuelistettler.ch/elektrosmog/elektrosmog-im-verkehr/studie

Zur Möglichkeit der Messung von Sendeleistungen 5G: https://www.gigaherz.ch/5g-alarmierende-resultate-erster-testmessungen/

Zum Thema Herzrhythmus hat Prof. Magda Havas, Trent University, publiziert https://magdahavas.com/electrosmog-exposure/home-environment/new-study-radiation-from-cordless-phone-base-station-affects-the-heart/ Zusammenfassung im emf-portal: https://www.emf-portal.org/de/article/18905

Hochspannungsleitungen und Magnetfelder am Boden: http://people.ee.ethz.ch/~pascal/Hochspann/BBoden.gif

Hansueli Stettler.Bauökologie.Funkmesstechnik.Lindenstrasse 132.9016 St.Gallen.www.hansuelistettler.ch.info@hansuelistettler.ch