Valzeina: Traktor mit Anhänger rollt Abhang hinunter (25.9.19)

In Valzeina ist am Mittwochmorgen ein Traktor mit Anhänger einen Abhang hinuntergerollt und mit Bäumen kollidiert. Aus dem beschädigten Treibstofftank trat Diesel aus.

Ein Bauer stellte sein Fahrzeuggespann am Mittwoch vor 10 Uhr auf einem Vorplatz seines Stalls in Valzeina ab. Der Bauer begab sich in den Stall und hörte, dass das Gespann sich in Bewegung gesetzt hatte. Es überquerte eine Strasse und rollte über steiles Wiesland insgesamt gut achtzig Meter talwärts. Am Waldrand kollidierte es mit Bäumen. Aus dem bei der Kollision beschädigten Treibstofftank trat eine unbekannte Menge Diesel ins Erdreich. Der Bauer benachrichtigte umgehend die Einsatzleitzentrale der Kantonspolizei Graubünden. Gemeinsam mit 15 Personen der Feuerwehren Vorderprättigau, 5 Personen der Stützpunktfeuerwehr Landquart und einem Spezialisten des Amts für Natur und Umwelt wurden die Sofortmassnahmen zur Sicherung des Fahrzeuggespanns sowie des Erdreichs eingeleitet. Das geschädigte Erdreich wird abgetragen. Der total beschädigte Traktor sowie der erheblich beschädigte Anhänger konnten mit Winden und einem Spezialfahrzeug geborgen werden.

https://www.gr.ch/DE/institutionen/verwaltung/djsg/kapo/aktuelles/medien/2019/Seiten/201909261.aspx

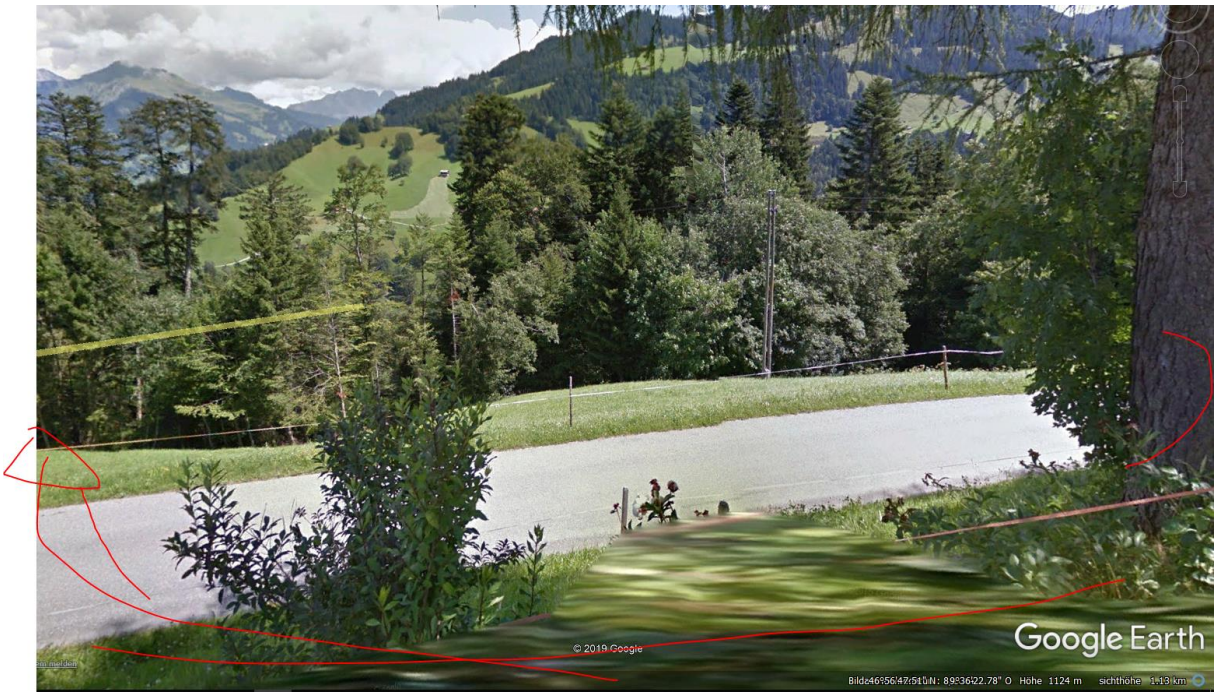

Dank der knapp gestreiften Lärche ist die Lokalisation möglich.

Der Schwenk nach rechts zeigt einen solitären Senderstandort auf der Mittagplatta

Hier versammelt sich die ganze Sendeleistung für die nähere und weitere (UKW 111 kW) Umgebung, vermutlich alle Betreiber.
Näher kann man nicht zoomen, da der Weg ab Flühli mit Fahrverbot belegt...

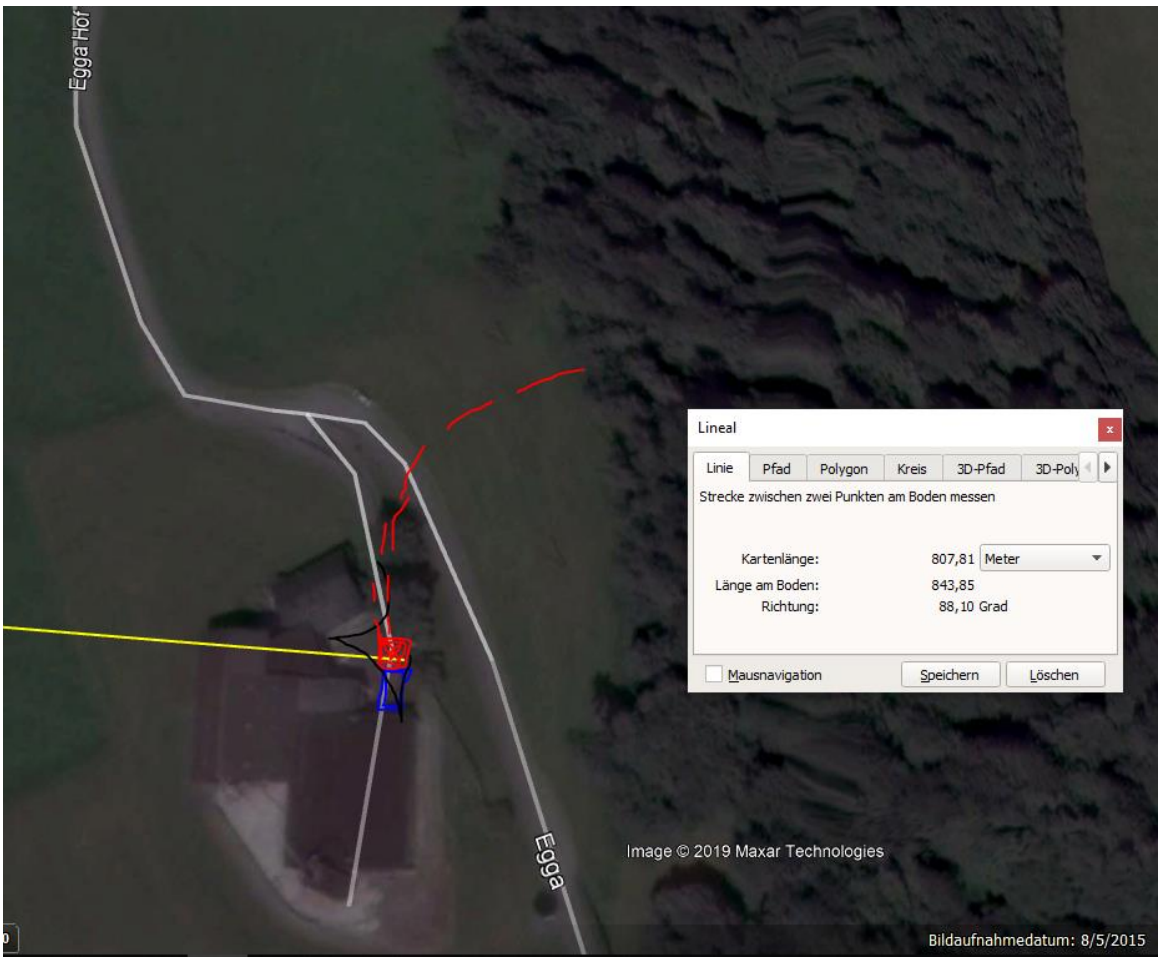

Ansicht und übliches Parkiermanöver beim Heimkommen auf dem Hof Egga

Hier im Hof wird gewendet und das Gespann rückwärts vor oder in die Halle geschoben, dann wieder gerade gezogen.

Genau an dieser Stelle ist das letzte Manöver passiert, der Sender mit 3 Betreibern erreicht diesen Platz im Hof perfekt.

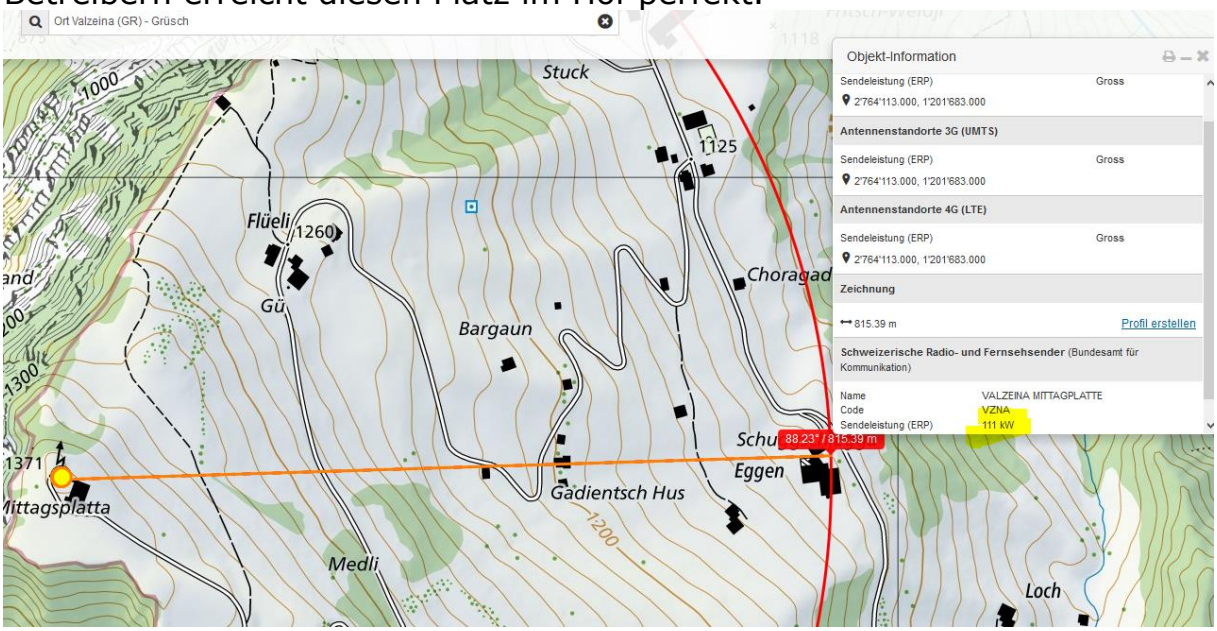

Die Senderlage ist mit hoher Wahrscheinlichkeit hier um 90°, da das Tal von hier aus mit **einem** einzelnen 120°Sektor abgedeckt werden kann. Der Hof liegt somit im Hauptstrahlzentrum von vermutlich 3 x 3 Mobilfunksendern hoher Leistung und wahrscheinlich einem Polycom-Sender

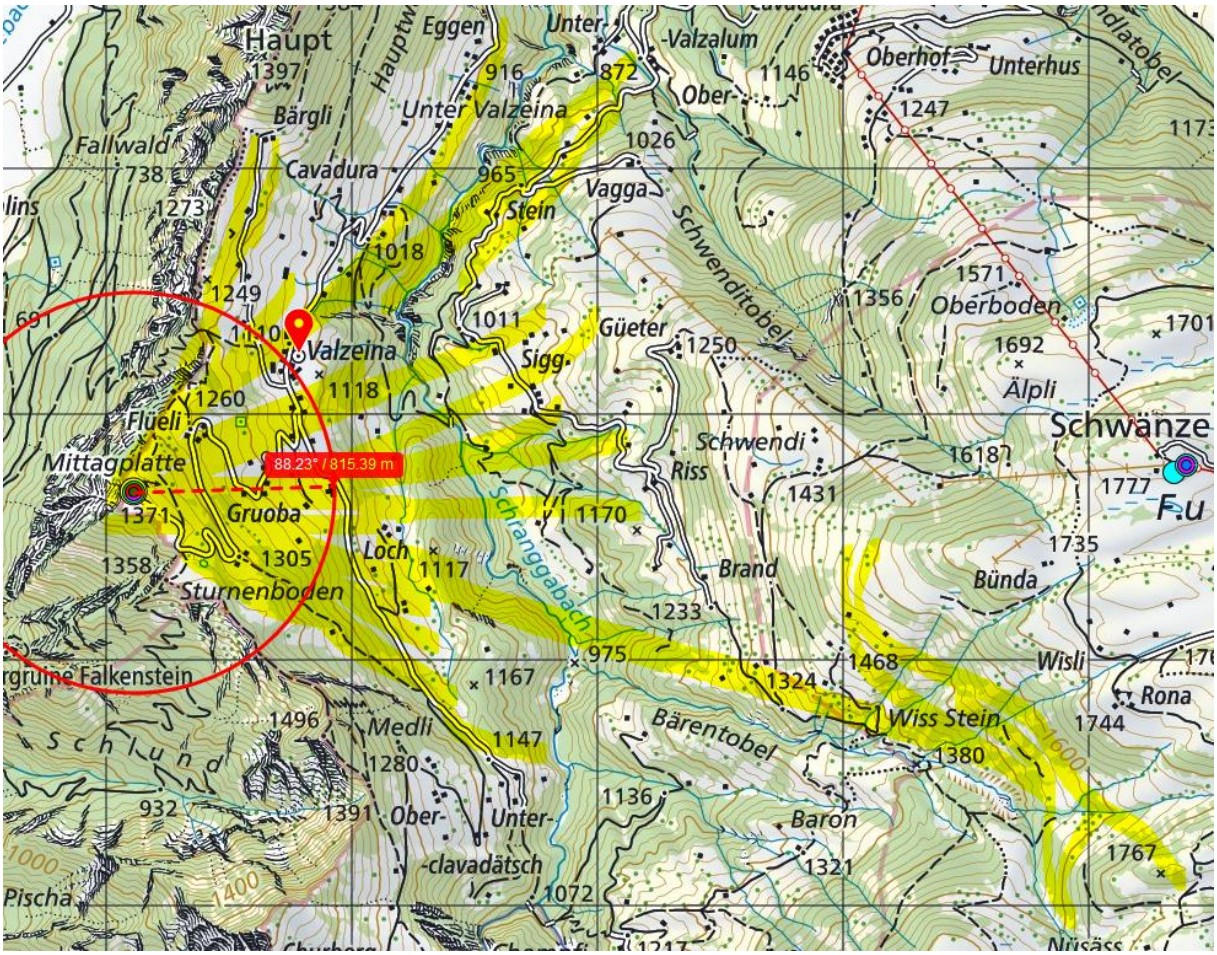

Strahlenbelastung kann durch Beeinflussung der Calziumionen im Gehirn neurologische und/oder visuelle Beeinträchtigungen hervorrufen.

Niels Kuster et al. NFP 57
http://www.snf.ch/SiteCollectionDocuments/nfp/nfp57/nfp57_synthese_d.pdf

Dr. Ulfert Grimm Fachbereich Verkehrsmedizin Institut für Rechtsmedizin St.Gallen:
Der unklare Unfall in der Verkehrsmedizin (AGU-Seminar 2015)
http://agu.ch/1.0/pdf/agu-seminar15.pdf

Wirkungen des Mobil- und Kommunikationsfunks:
Eine Schriftenreihe der Kompetenzinitiative zum Schutz von Mensch, Umwelt und Demokratie e.V.

https://www.diagnose-funk.org/publikationen/dokumente-downloads/kompetenzinitiative-broschuerenreihe