Autofahrer verursacht Selbstunfall

In der Nacht auf den Dienstag (17.09.2019) verlor ein Autofahrer an der Davidstrasse aus unbekannten Gründen die Kontrolle über seinen Wagen. Dabei kollidierte er mit einem parkierten Fahrzeug, wobei hoher Sachschaden entstand. Der Mann wurde als fahrunfähig eingestuft und war ohne Führerausweis unterwegs.

In der Nacht auf Dienstag, kurz nach Mitternacht verlor ein Autofahrer die Kontrolle über sein Fahrzeug. Dabei kollidierte er an der Davidstrasse mit einem am Strassenrand parkierten Fahrzeug. Durch die Kollision wurde der parkierte Wagen in die Strasse gestossen und es entstand hoher Sachschaden an beiden Fahrzeugen. Der Unfallhergang ist unklar, jedoch stellte sich heraus, dass der 18-Jährige ohne Führschein unterwegs war. Zudem stuften die Einsatzkräfte den jungen Mann als nicht fahrfähig ein. Der zuständige Staatsanwalt verfügte eine Blut- und Urinprobe. Der Autofahrer wurde angezeigt.

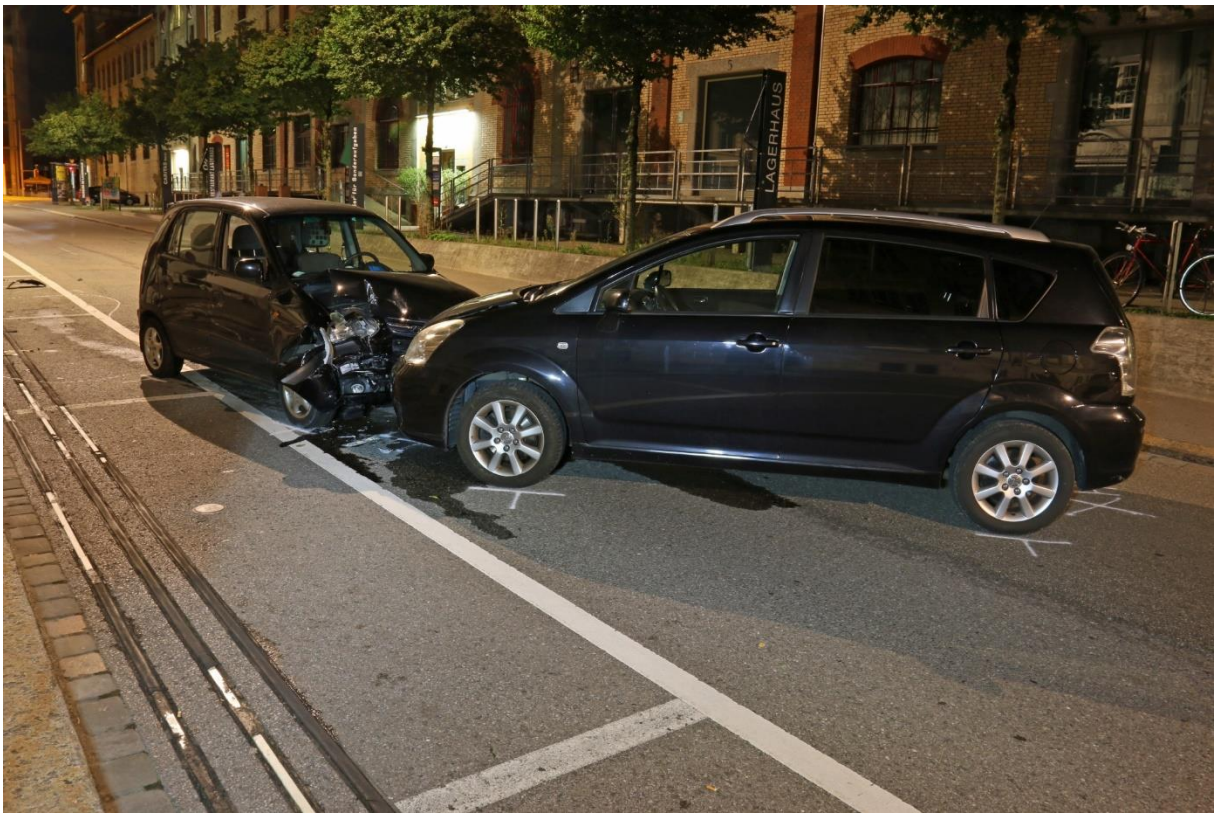

https://www.stadt.sg.ch/news/13/2019/09/autofahrer-baut-selbstunfall.html

Beide Seitenscheiben offen

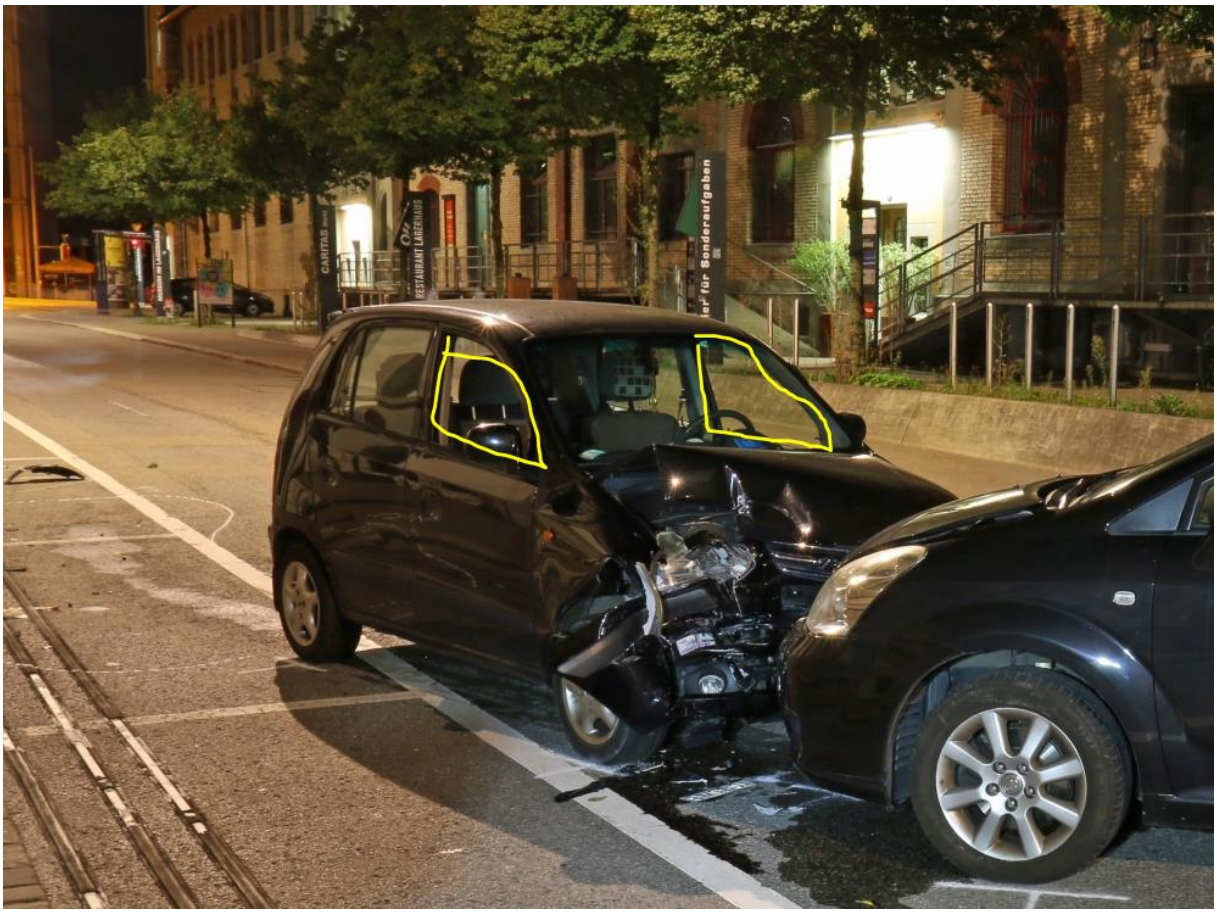
CARITAS
RESTAURANT LANDHAUS
für Sonderaufgaben

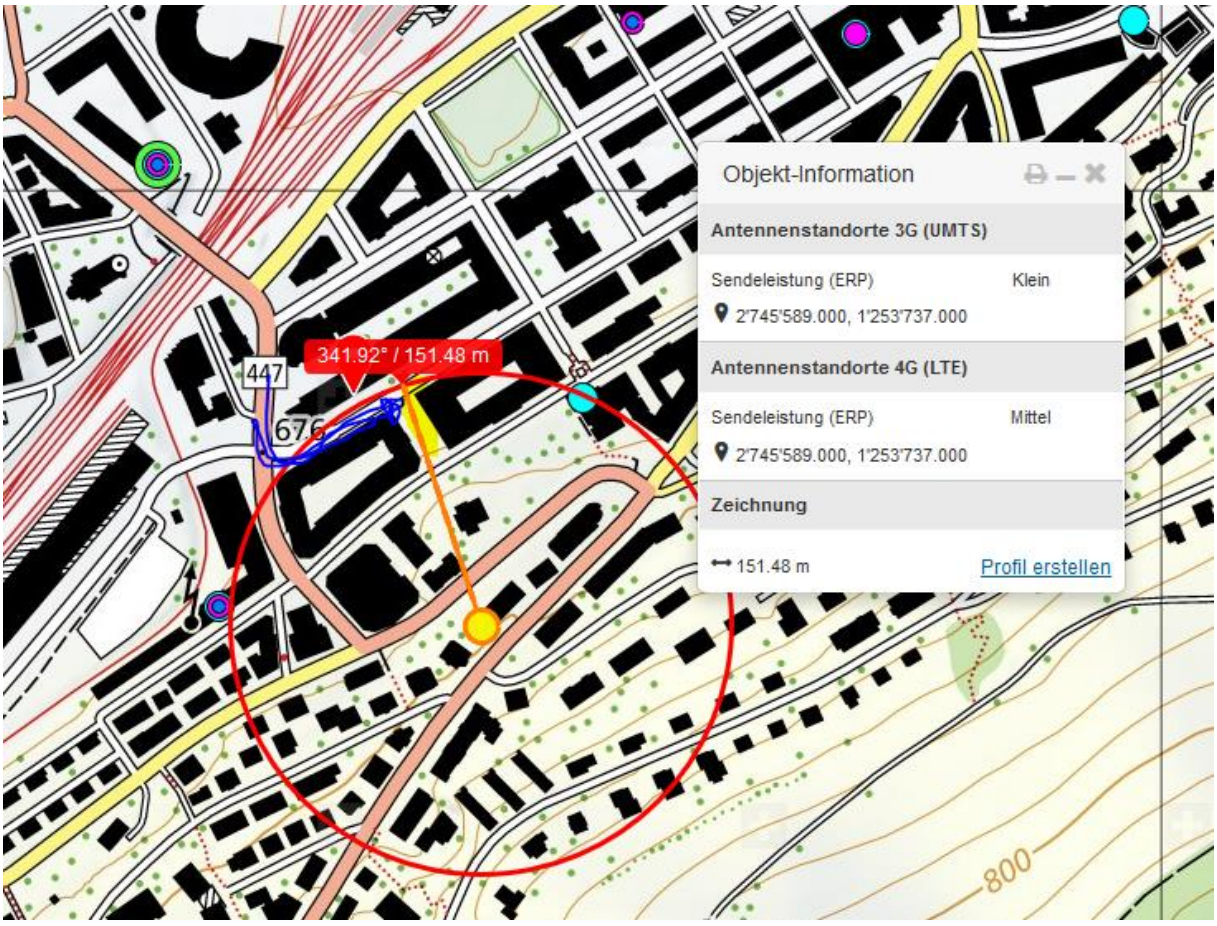

dieser Sender wird abgeschirmt vom querstehenden Malik-Gebäude, so wie die Sender im Norden durch Gebäude abgeschirmt sind.

Über 200 uW/m2 an der Stelle des hot-spot (Nebenkeule, teils reflektiert in den vielen Alu-Rolläden links. Unten: die gemessene Spitze ist über 200 uW/m2

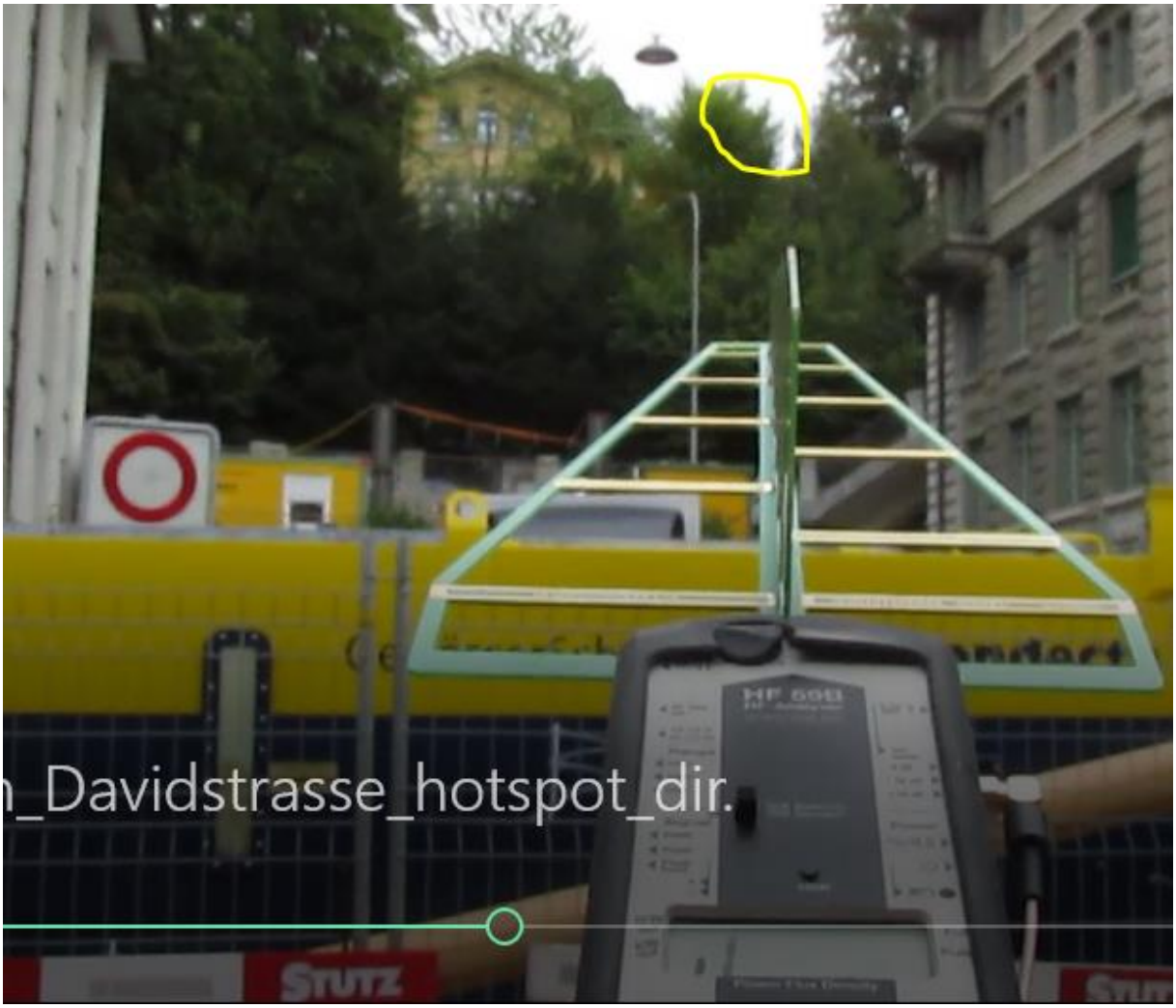

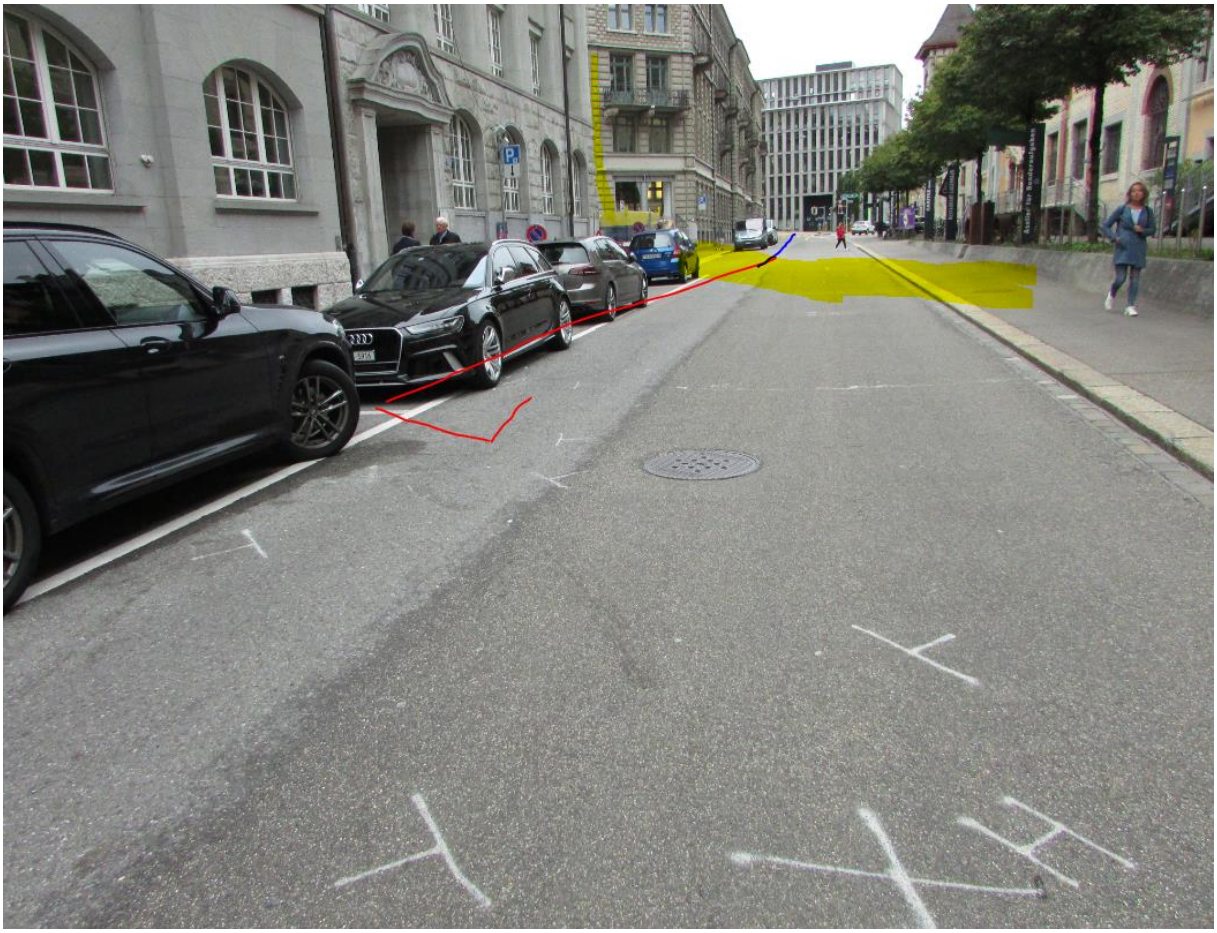

Wetter war trocken, was eine hohe Strahlungsleistung bewirkt, ebenso das offene Fenster.

Der Sender führt zu markanten Kronenschäden an den Bäumen der Grundstücke 14 (städtischer Kinderhort) und Oberstrasse 12 (Firmensitz):

im Schraffierten Bereich die Abbildung des Gebäudeschattens Oberstrasse 14. Der oberste Bereich der Krone des dahinter stehenden Ahorns ist auch im Expositionsbereich des Senders Swisscom Wassergasse.

In der Nacht sind die Aluminium-Storen des Geschäftshauses links automatisch geschlossen. Im frühen Unfallzeitpunkt kommt somit eine gesteigerte Reflexion dazu.

Der Sender ist auch bereits bekannt aus dem medizinischen Problem Unfall (Gegenspur, frontal in Bus) vom 16.11.2017

527	Verdachtsfall	St.Gallen	Teufenerstr.	SG	16.11.2017

Die wissenschaftliche Grundlage zum Verständnis solcher Abläufe:

Niels Kuster et al. NFP 57
http://www.snf.ch/SiteCollectionDocuments/nfp/nfp57/nfp57_synthese_d.pdf

«Der unklare Unfall in der Verkehrsmedizin» (AGU-Seminar 2015)

Dr. Ulfert Grimm Fachbereich Verkehrsmedizin Institut für Rechtsmedizin St.Gallen

http://agu.ch/1.0/pdf/agu-seminar15.pdf

Wirkungen des Mobil- und Kommunikationsfunks:

Eine Schriftenreihe der Kompetenzinitiative zum Schutz von Mensch, Umwelt und Demokratie e.V.

https://www.diagnose-funk.org/publikationen/dokumente-downloads/kompetenzinitiative-broschuerenreihe