Neerach: Frau bei Verkehrsunfall verletzt - Zeugenaufruf

Bei einer Kollision zwischen einem Personenwagen und einem Lastwagen hat sich am Montagmorgen (30.9.2019) in Neerach eine Frau unbestimmte Verletzungen zugezogen.

Eine 63-jährige Frau fuhr kurz vor 11.30 Uhr mit ihrem Personenwagen von Steinmaur herkommend auf der Wehntalerstrasse. Im Einmündungsbereich zur Dielsdorferstrasse kam es aus noch ungeklärten Gründen zur Kollision mit einem Lastwagen, welcher auf der Dielsdorferstrasse Richtung Dielsdorf unterwegs war. Die Personenwagenlenkerin zog sich dabei unbestimmte Verletzungen zu und musste nach der Erstversorgung durch ein Rettungsteam samt Notarzt mit einem Rettungshelikopter ins Spital gebracht werden. Der 28-jährige Lastwagenfahrer blieb unverletzt. Wegen des Unfalls musste die Dielsdorfer- und die Wehntalerstrasse für mehrere Stunden gesperrt werden.

Der genaue Unfallhergang ist noch unklar und wird von der Kantonspolizei Zürich und der Staatsanwaltschaft Winterthur/Unterland untersucht.

Zeugenaufruf:
Personen, die Angaben zum Unfall machen können, werden gebeten, sich mit der Kantonspolizei Zürich, Telefon 044 863 41 00, in Verbindung zu setzen.

https://www.kapo.zh.ch/internet/sicherheitsdirektion/kapo/de/aktuell/medienmitteilungen/2019_09/1909301o.html

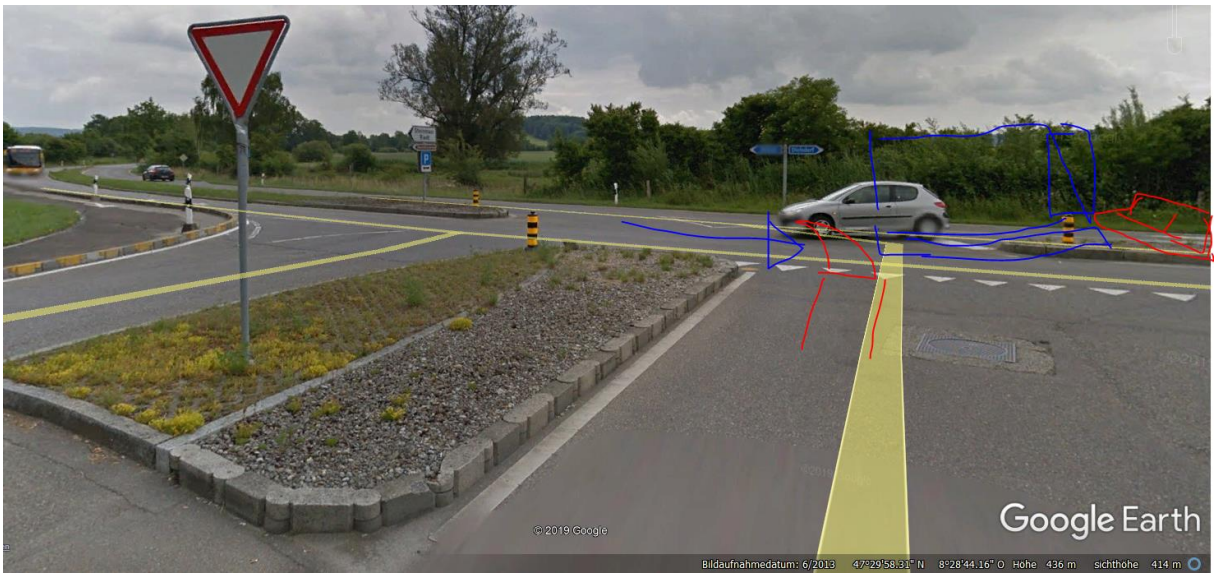
Google Earth
© 2019 Google
Bildaufnahmedatum: 6/2013 47°29'58.31" N 8°28'44.16" O Höhe 436 m sichthöhe 414 m

Antennenstandorte 3G (UMTS)
Sendeleistung (ERP) Mittel
2'679'464.000, 1'261'368.000
Antennenstandorte 4G (LTE)
Sendeleistung (ERP) Mittel
2'679'464.000, 1'261'368.000
Zeichnung
1.17 km
Profil erstellen
277.09° / 1.17 km
Oberhöri
Riedt
Rain
ARA
Langen-
teilen
Fischbach
Nöschikon
Feldhof
Haslibach
Salen
Horse Park
Niederhasli
Eschenberg
Niederglatt
Forbuck
410
428
462
413
411
448
423
412

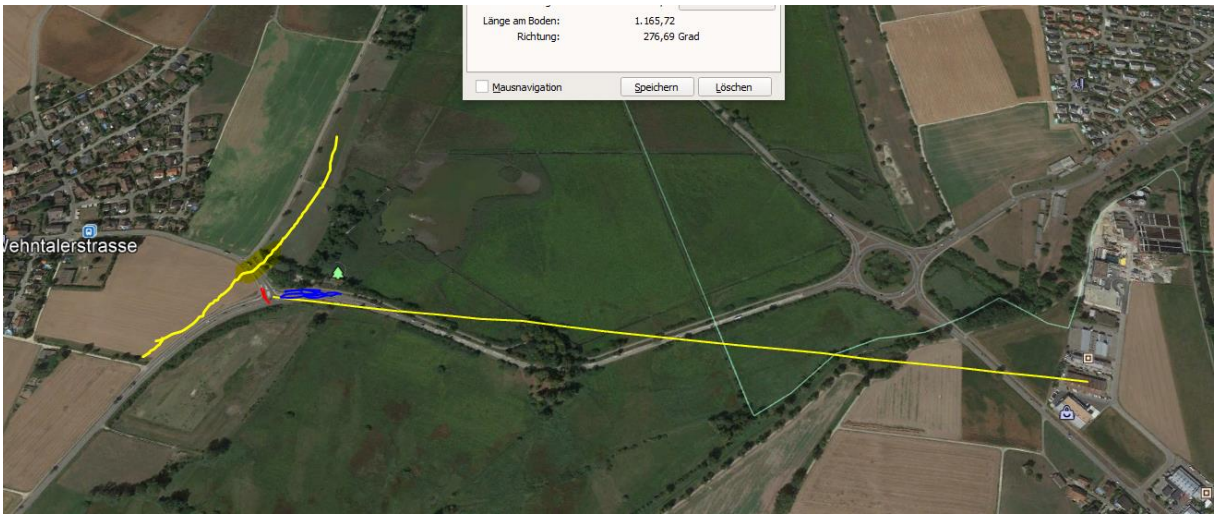
Länge am Boden: 1.165,72
Richtung: 276,69 Grad
Mausnavigation
Speichern
Löschen
Vehntalerstrasse

Hauptstrahlzentrum.

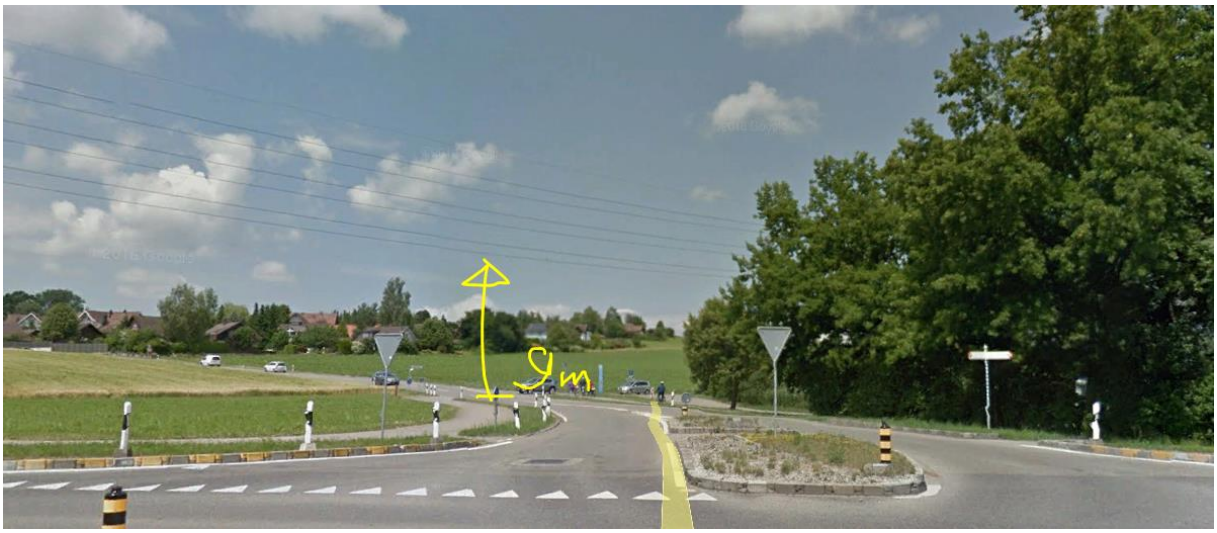

Die querung ist 50m entfernt von der Einfahrt

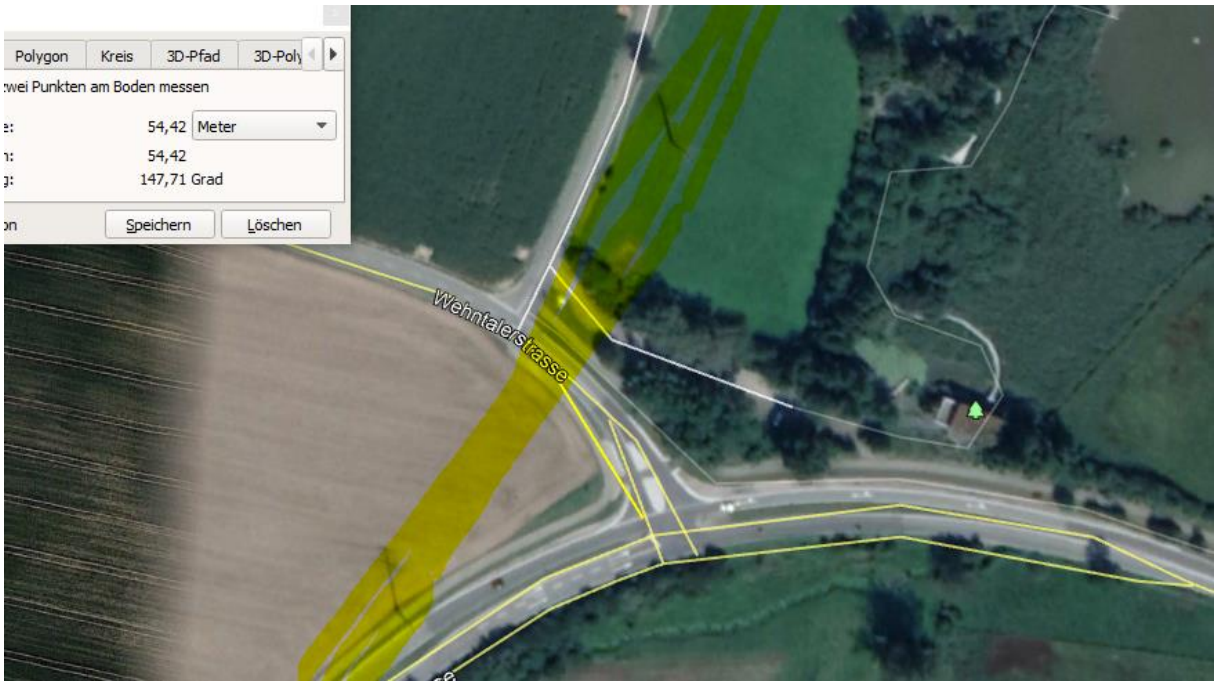

Zum Verständnis der neurologisch/medizinischen Abläufe bei solchen Unfällen:

Niels Kuster et al. **NFP 57** http://www.snf.ch/SiteCollectionDocuments/nfp/nfp57/nfp57_synthese_d.pdf
Mobilfunk bewirkt Veränderungen der Hirnströme

«Der unklare Unfall in der Verkehrsmedizin» (AGU-Seminar 2015) Dr. Ulfert Grimm Fachbereich Verkehrsmedizin Institut für Rechtsmedizin St.Gallen http://agu.ch/1.0/pdf/agu-seminar15.pdf

«Wirkungen des Mobil- und Kommunikationsfunks» Eine Schriftenreihe der Kompetenzinitiative zum Schutz von Mensch, Umwelt und Demokratie e.V.

https://www.diagnose-funk.org/publikationen/dokumente-downloads/kompetenzinitiative-broschuerenreihe

Wirkungen von Elektrosmog auf Verkehrsunfälle: https://www.hansuelistettler.ch/elektrosmog/elektrosmog-im-verkehr/studie

Zum Thema Herzrhytmus hat Prof. Magda Havas, Trent University, publiziert https://magdahavas.com/pick-of-the-week-24-microwave-radiation-affects-the-heart/

Hochspannungsleitungen und Magnetfelder am Boden: http://people.ee.ethz.ch/~pascal/Hochspann/BBoden.gif

Hansueli Stettler.Bauökologie.Funkmesstechnik.Lindenstrasse 132.9016 St.Gallen.www.hansuelistettler.ch.info@hansuelistettler.ch