Auto kollidiert mit Motorrad

Am Freitag (20.09.2019) kollidierte auf der Zürcher Strasse ein Auto mit einem Motorrad. Der Motorradfahrer zog sich bei der Kollision unbestimmte Beinverletzungen zu. Es entstand mittlerer Sachschaden und die Feuerwehr St.Gallen musste sich um auslaufendes Öl kümmern.

Am Freitagnachmittag kurz nach 16 Uhr kam es auf der Zürcher Strasse, Höhe Vonwilstrasse, zu einer Kollision zwischen einem 59-jährigen Autofahrer und einem 52-jährigen Motorradfahrer. Der 59-jährige Autofahrer beabsichtigte, von der Vonwilstrasse kommend die Zürcher Strasse zu queren, um auf die Gerbestrasse zu gelangen. Dies, obwohl an dieser Stelle nur rechtsabbiegen erlaubt ist. Da der 59-Jährige auch das Signal «kein Vortritt» missachtete, kam es zur Kollision mit dem Motorradfahrer, welcher auf der Zürcher Strasse stadteinwärts unterwegs war. Der 52-Jährige verletzte sich bei der Kollision unbestimmt an den Beinen und wurde durch die Rettung St.Gallen ins Spital gebracht. An den beiden Fahrzeugen entstand mittlerer Sachschaden und die Berufsfeuerwehr St.Gallen verhinderte, dass grössere Mengen Öl und Benzin ausliefen. Beide Unfallfahrzeuge mussten abgeschleppt werden.

https://www.stadt.sg.ch/news/13/2019/09/auto-kollidiert-mit-motorrad.html

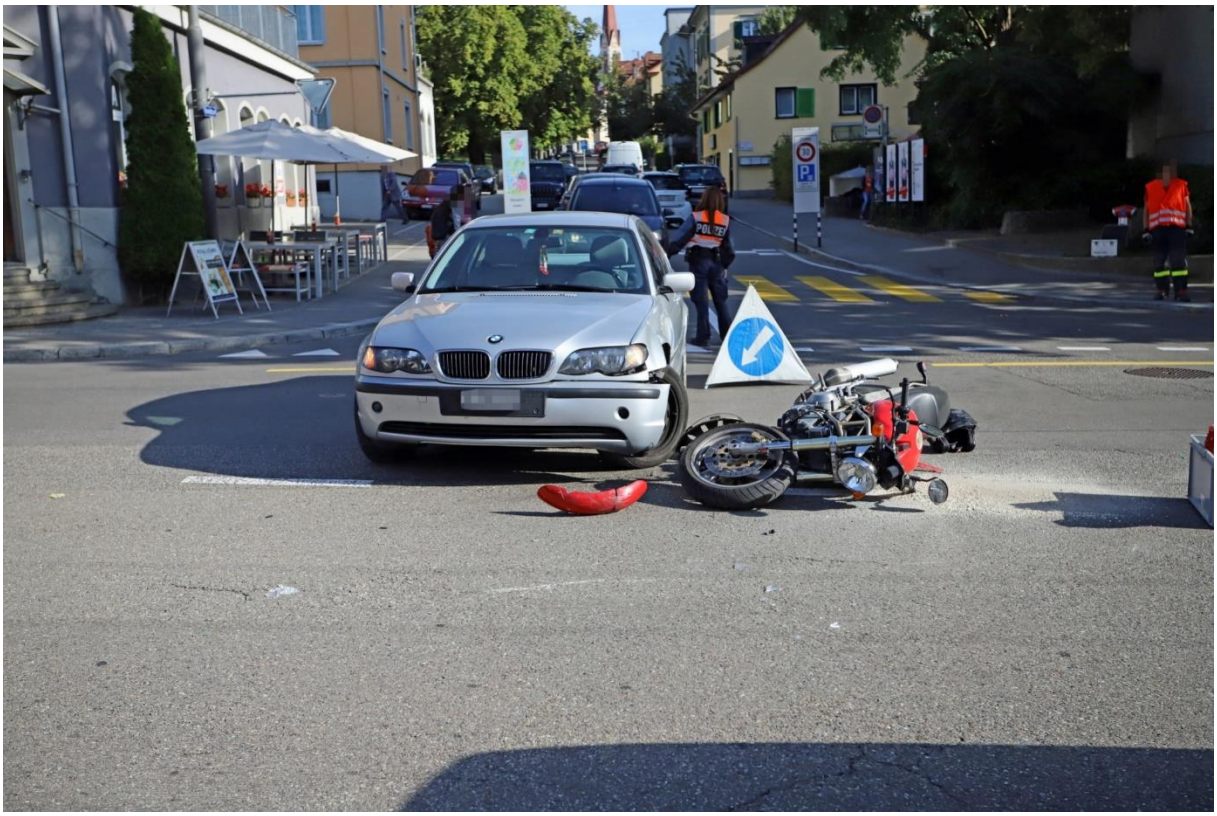

Wetter: trocken. Sichtverbindung zu den Sendern links gegeben:

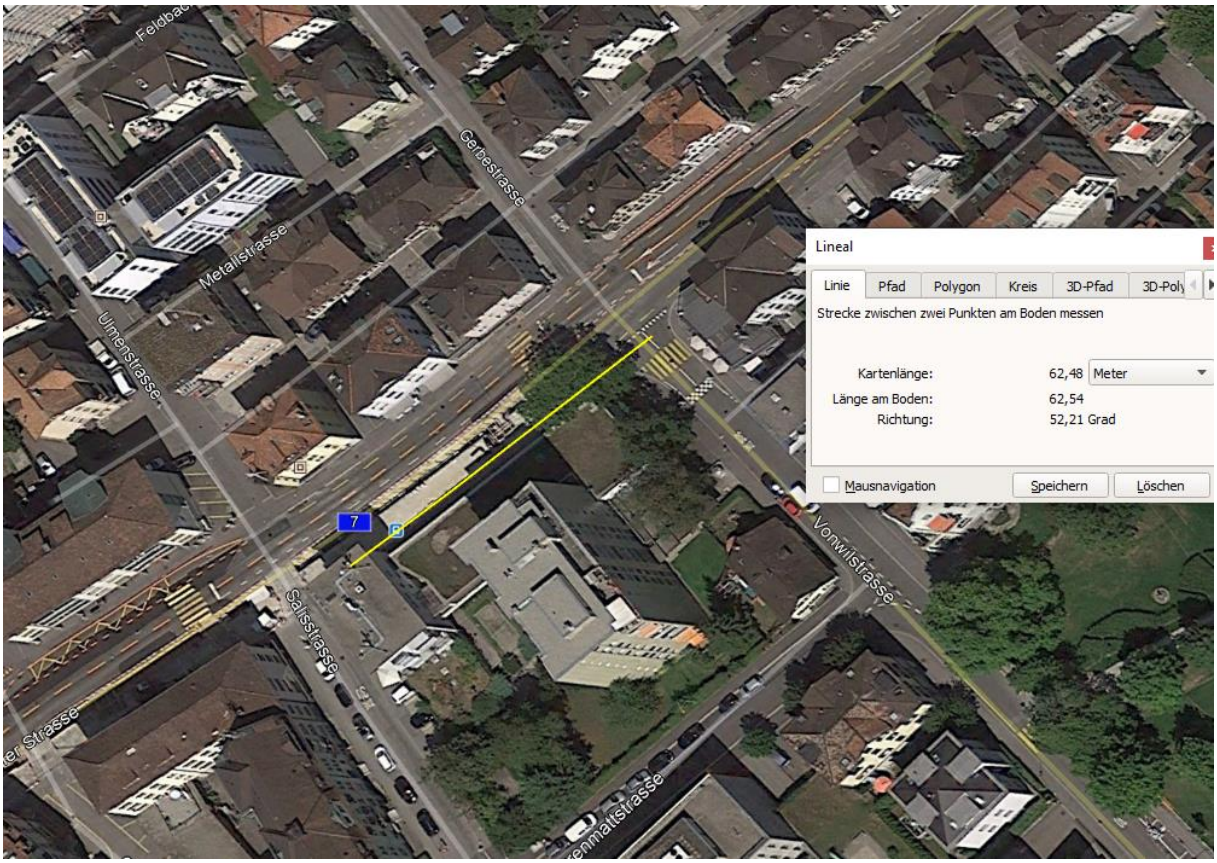

Diese zwei Sender sind in 3492_St.Gallen_26.06.2019 mit ihrem Status Sommer 2019 dargestellt.

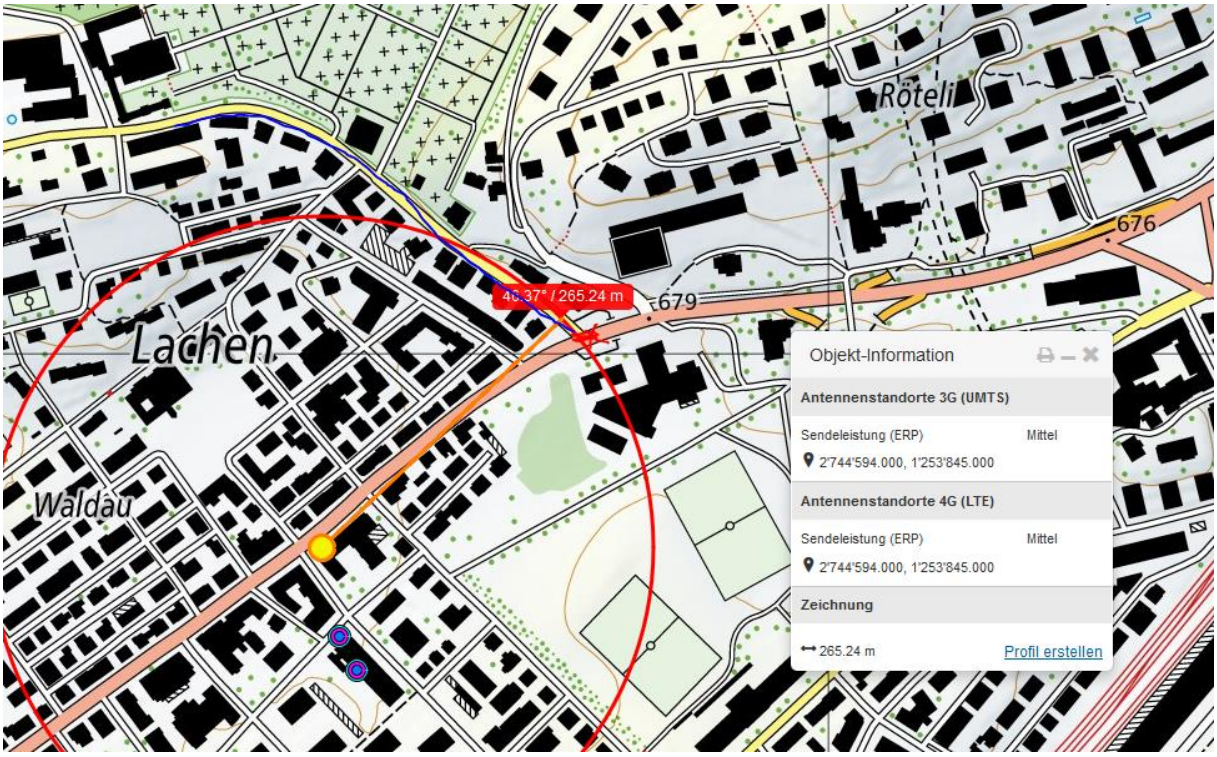

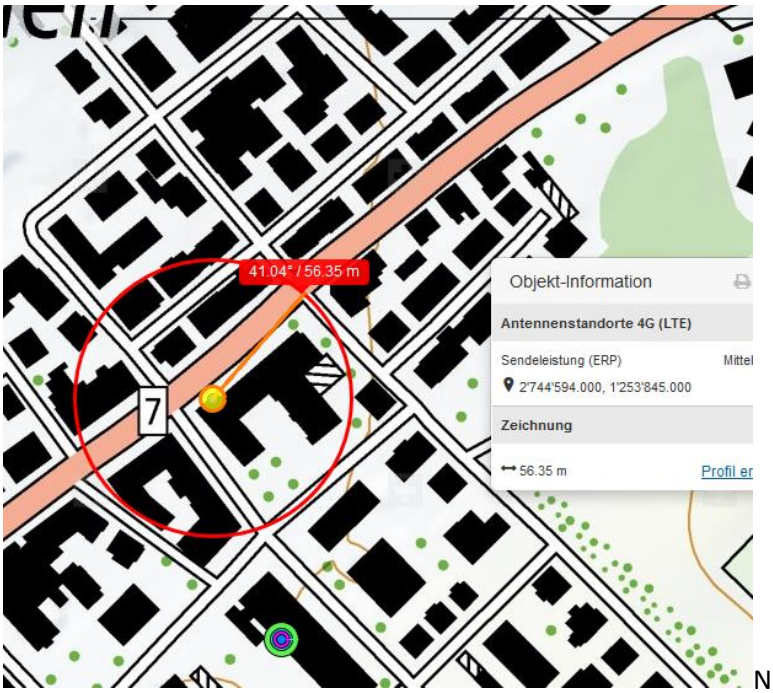

Nur Distanz relevant, 2 Sender auf dem Dach.

Wetter trocken, gemäss Polizeibild

Zum Verständnis der neurologisch/medizinischen Abläufe bei solchen Unfällen:

Niels Kuster et al. **NFP 57** http://www.snf.ch/SiteCollectionDocuments/nfp/nfp57/nfp57_synthese_d.pdf Mobilfunk bewirkt Veränderungen der Hirnströme

«Der unklare Unfall in der Verkehrsmedizin» (AGU-Seminar 2015) Dr. Ulfert Grimm Fachbereich Verkehrsmedizin Institut für Rechtsmedizin St.Gallen http://agu.ch/1.0/pdf/agu-seminar15.pdf

«Wirkungen des Mobil- und Kommunikationsfunks» Eine Schriftenreihe der Kompetenzinitiative zum Schutz von Mensch, Umwelt und Demokratie e.V.

https://www.diagnose-funk.org/publikationen/dokumente-downloads/kompetenzinitiative-broschuerenreihe

Wirkungen von Elektrosmog auf Verkehrsunfälle: https://www.hansuelistettler.ch/elektrosmog/elektrosmog-im-verkehr/studie

Zur Möglichkeit der Messung von Sendeleistungen 5G: https://www.gigaherz.ch/5g-alarmierende-resultate-erster-testmessungen/

Zum Thema Herzrhythmus hat Prof. Magda Havas, Trent University, publiziert https://magdahavas.com/pick-of-the-week-24-microwave-radiation-affects-the-heart/

Hochspannungsleitungen und Magnetfelder am Boden: http://people.ee.ethz.ch/~pascal/Hochspann/BBoden.gif

Hansueli Stettler.Bauökologie.Funkmesstechnik.Lindenstrasse 132.9016 St.Gallen.www.hansuelistettler.ch.info@hansuelistettler.ch