Unfall Berg TG – E-Bike-Fahrerin nach Sturz verletzt

Eine E-Bike-Fahrerin musste am Montag nach einem Verkehrsunfall in Berg ins Spital gebracht werden. Die Kantonspolizei Thurgau sucht Zeugen.

Gemäss den Erkenntnissen der Kantonspolizei Thurgau war die 67-jährige E-Bike-Fahrerin kurz vor 22 Uhr auf dem Veloweg neben der Hauptstrasse in Richtung Weinfelden unterwegs. Dabei stürzte sie aus noch ungeklärten Gründen und zog sich mittelschwere Verletzungen zu. Sie musste durch den Rettungsdienst ins Spital gebracht werden.

Zeugenaufruf

Wer Angaben zum Unfall machen kann, wird gebeten, sich beim Kantonspolizeiposten Weinfelden unter der Nummer 058 345 25 00 zu melden.

47°34'22.7"N 9°10'05.6"E

Mehrfachstandort

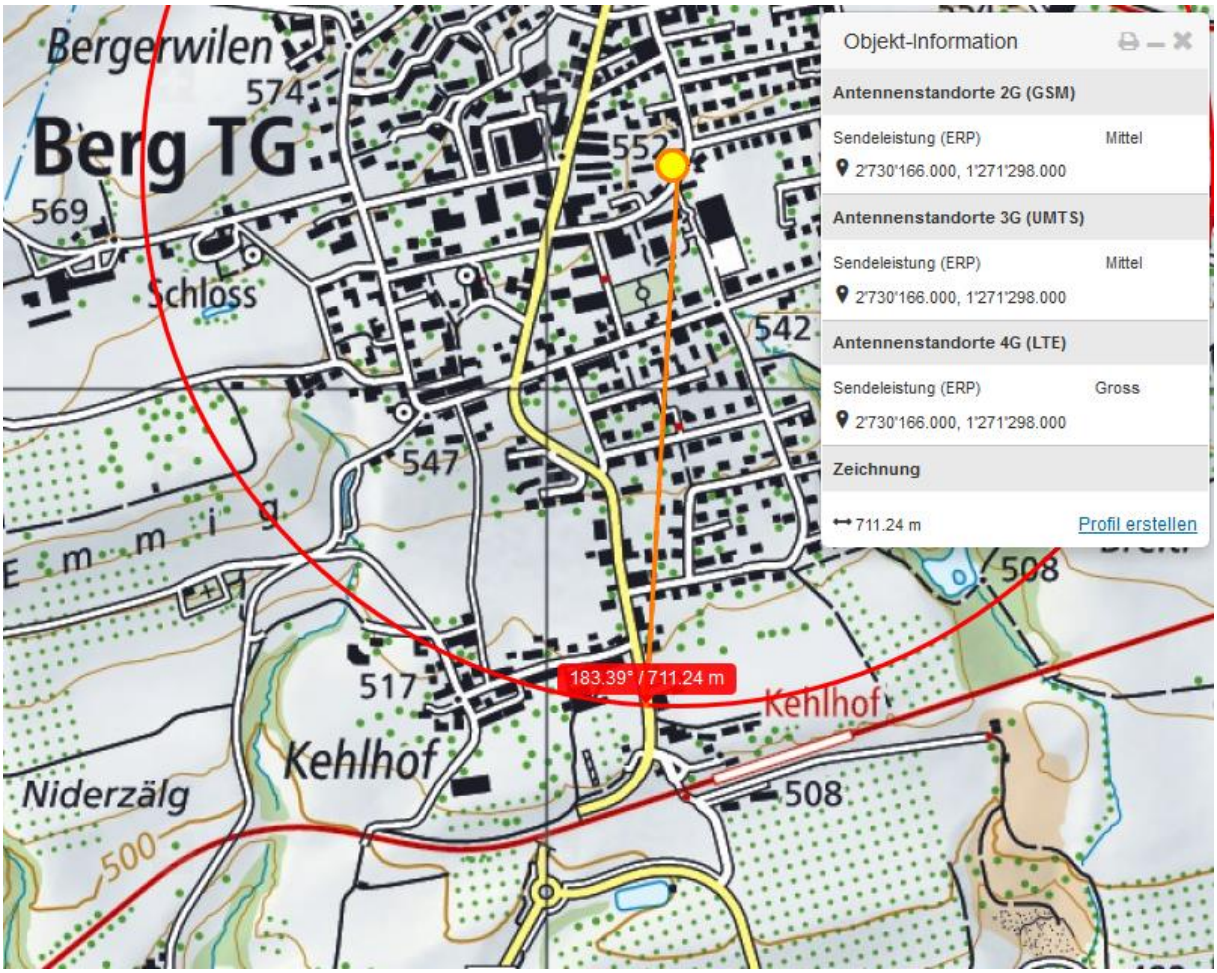

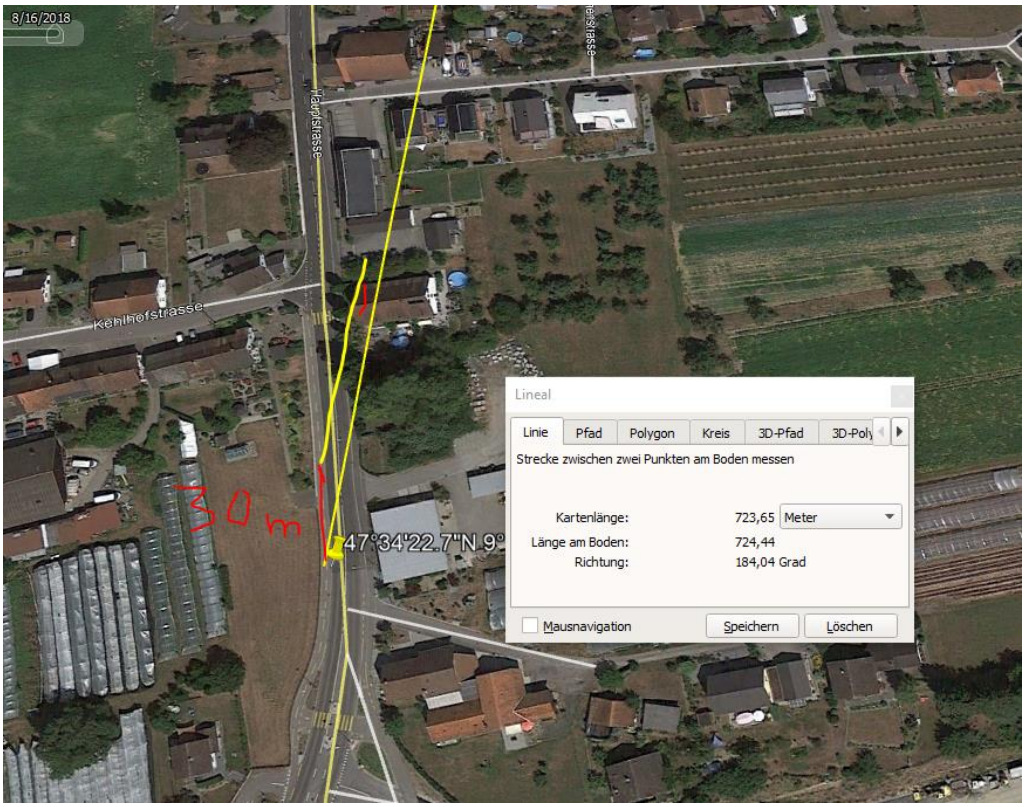

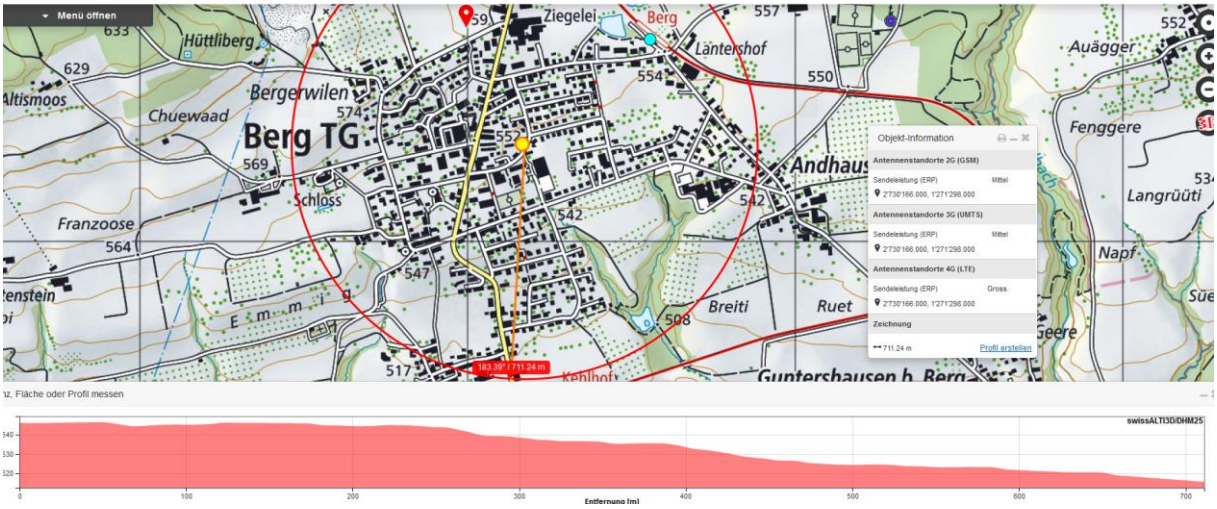

Der zweite Sender erreicht mit einer Flankenreflexion die Unfallstelle nochmals knapper vor dem Sturz:

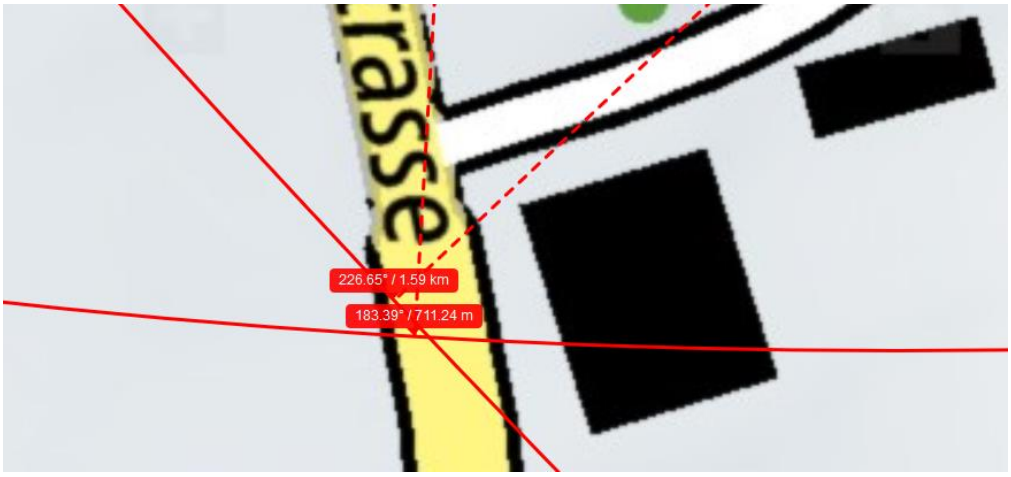

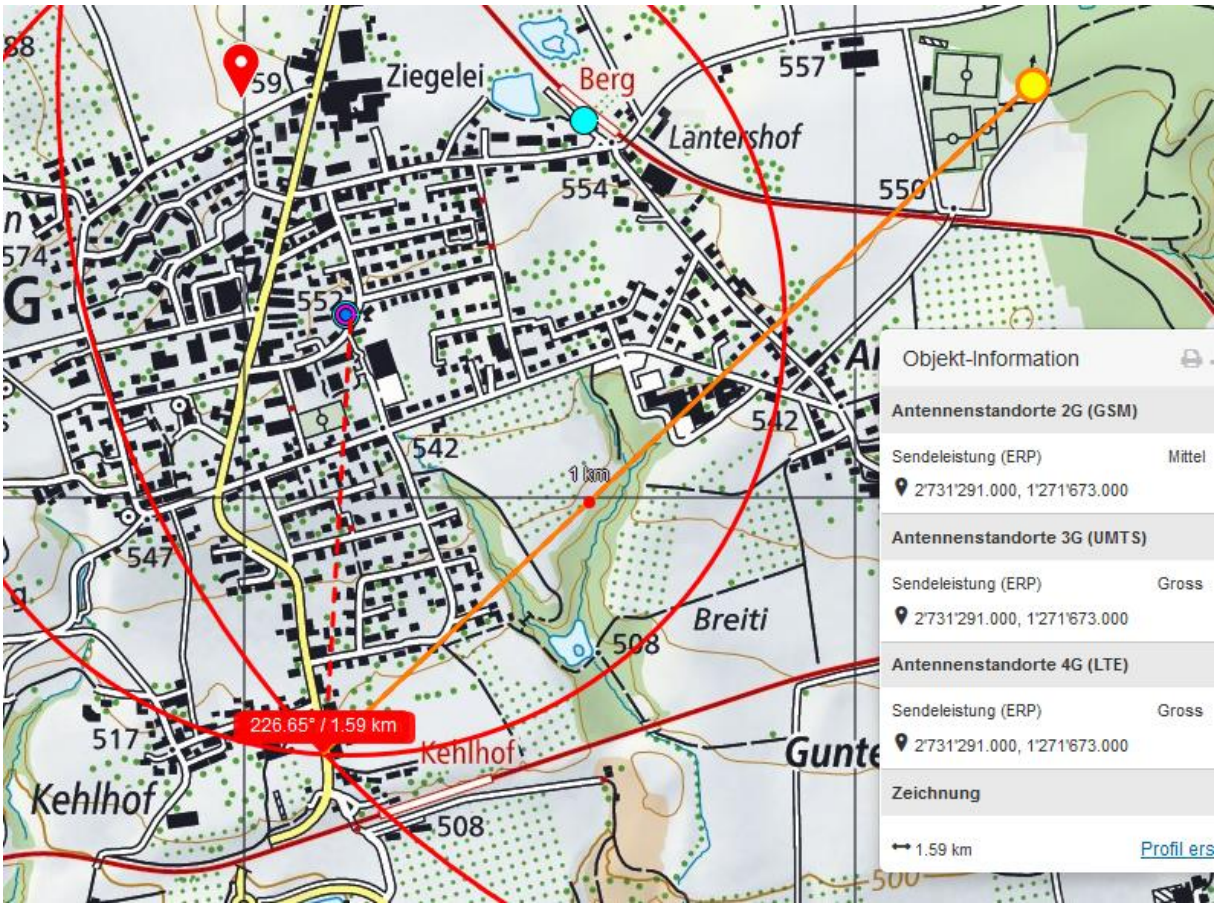

2013: ein Doppelstandort für diese Richtung, in Richtung SO ein Dreifachstandort.

Der GSM Sender mittel bei der Station Berg hat einen genügend hohen Mast, überstrahlt Berg

Aber erreicht die Unfallstelle direkt im Nahbereich nicht wegen der an der Holderenstrasse befindlichen dichten Bebauung :

hingegen etwa 10m vorher, wo sich somit ein Hot-spot befindet:

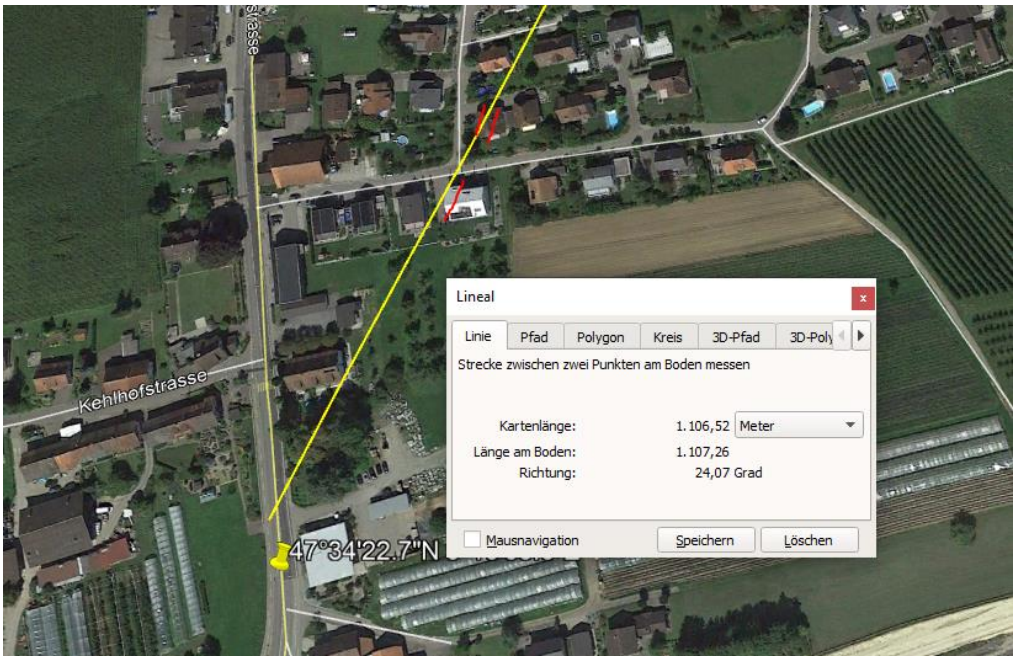

Eine Gleichgewichtsstörung kann sich auf Zweirädern unmittelbar oder auch nach einigen Metern zu einem Sturz entwickeln.

Zum Verständnis der neurologischen Abläufe bei solchen Unfällen:

Niels Kuster et al. NFP 57
http://www.snf.ch/SiteCollectionDocuments/nfp/nfp57/nfp57_synthese_d.pdf

«Der unklare Unfall in der Verkehrsmedizin» (AGU-Seminar 2015)

Dr. Ulfert Grimm Fachbereich Verkehrsmedizin Institut für Rechtsmedizin St.Gallen

http://agu.ch/1.0/pdf/agu-seminar15.pdf

«Wirkungen des Mobil- und Kommunikationsfunks»

Eine Schriftenreihe der Kompetenzinitiative zum Schutz von Mensch, Umwelt und Demokratie e.V.

https://www.diagnose-funk.org/publikationen/dokumente-downloads/kompetenzinitiative-broschuerenreihe