Quartino Auto contro un palo a Quartino

QUARTINO - Un'auto è andata a scontrarsi contro un palo della luce questo pomeriggio, attorno alle 15.15, a Quartino, poco prima dell'immissione in una rotonda. Una passeggera del veicolo, una Toyota immatricolata nel canton Zurigo, ha riportato ferite apparentemente leggere. L'ipotesi è **che il conducente** abbia perso il controllo della vettura.

Sul posto i soccorritori del SALVA con un'ambulanza che hanno prestato le prime cure alla ferita, in seguito trasportata al pronto soccorso. Sul posto anche gli agenti della Polizia Cantonale per i rilievi del caso.

La passeggera ha perso il controllo della vettura ed è rimasta ferita in maniera apparentemente non grave

5/5
© Rescue Media
16
febbraio201717:27

Ort Quartino (TI) - Gambarogno

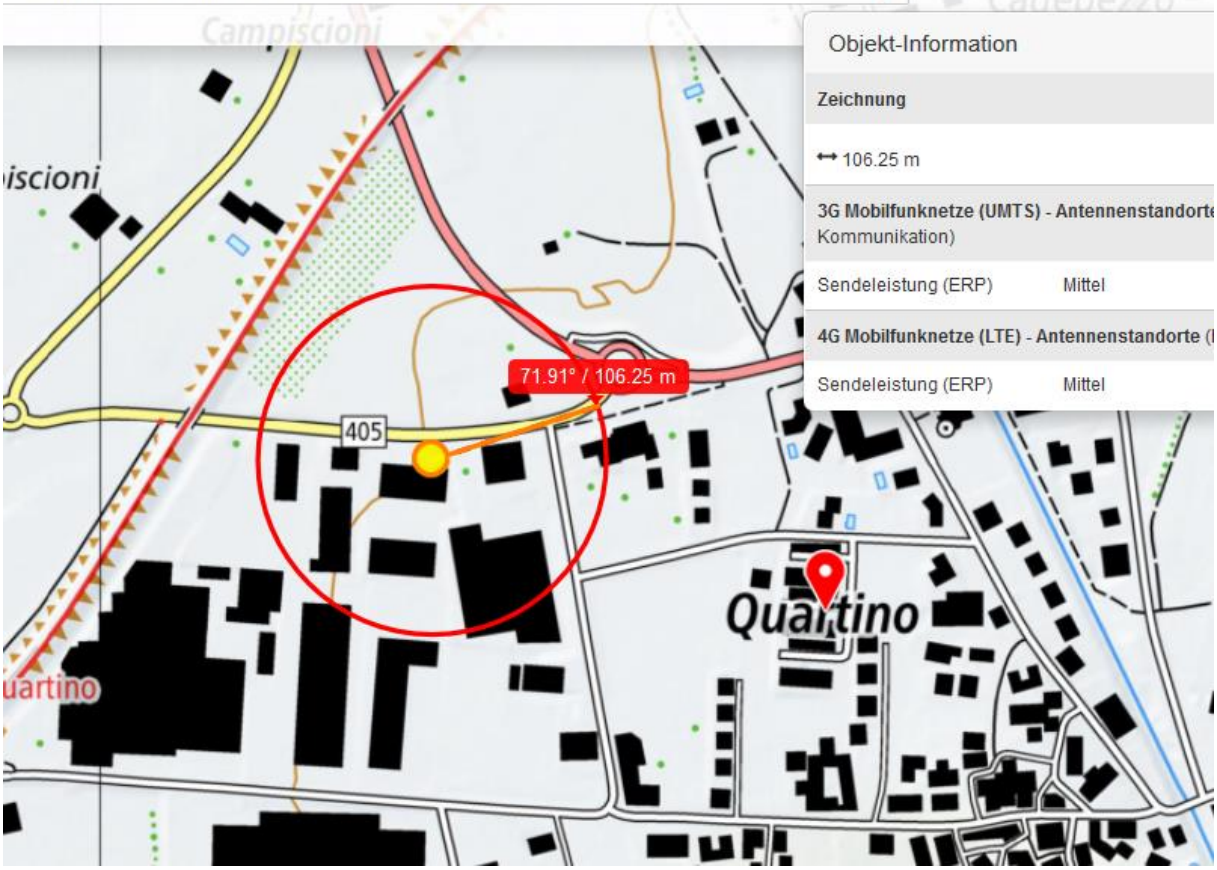

swissALTI3D/DHM25
Entfernung [m]
Via Mondette
© 2017 Google
Bildaufnahmedatum: 8/2014

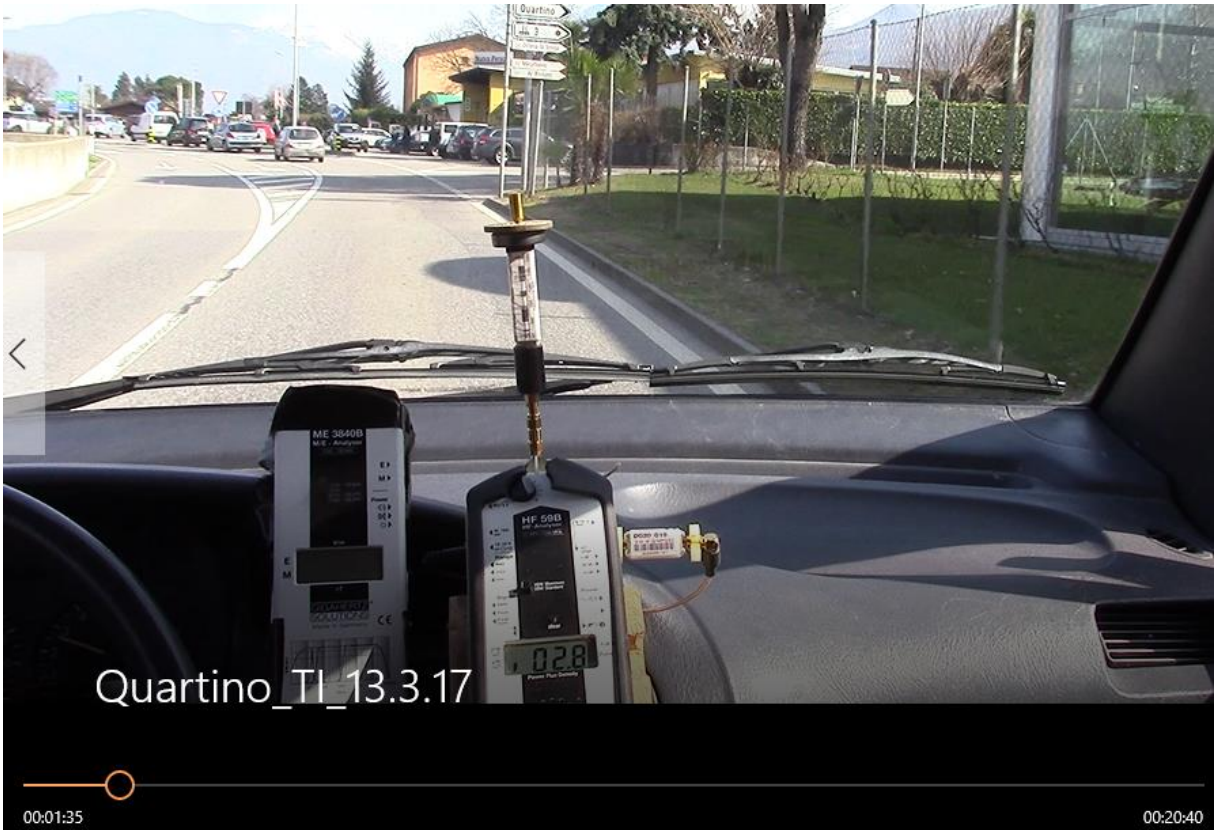
Quartino_TI_13.3.17
00:01:35
00:20:40

28uW

ME 3840B
HF 59B
10.2
01:41
00:20:34

102uW

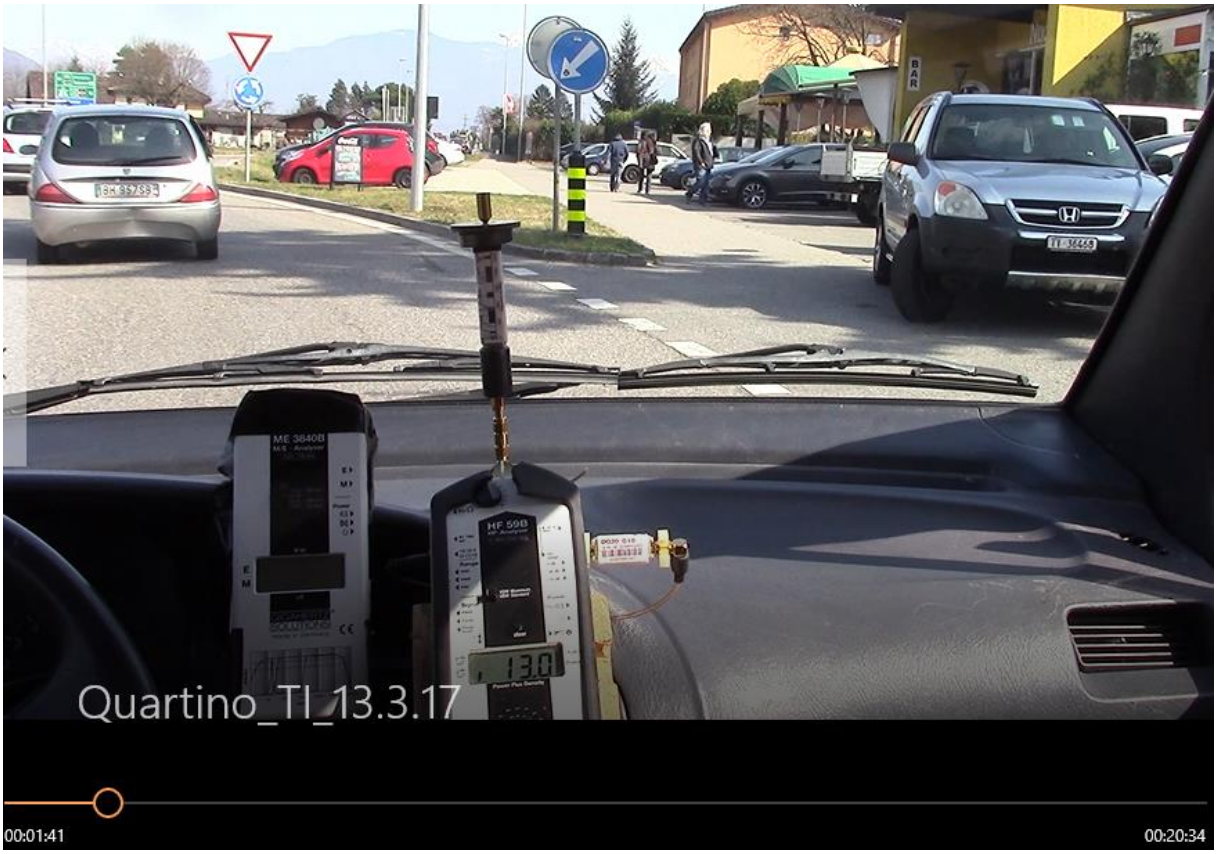
ME 3840B
HF 59B
13.0
Quartino_TI_13.3.17
00:01:41
00:20:34

130 uW

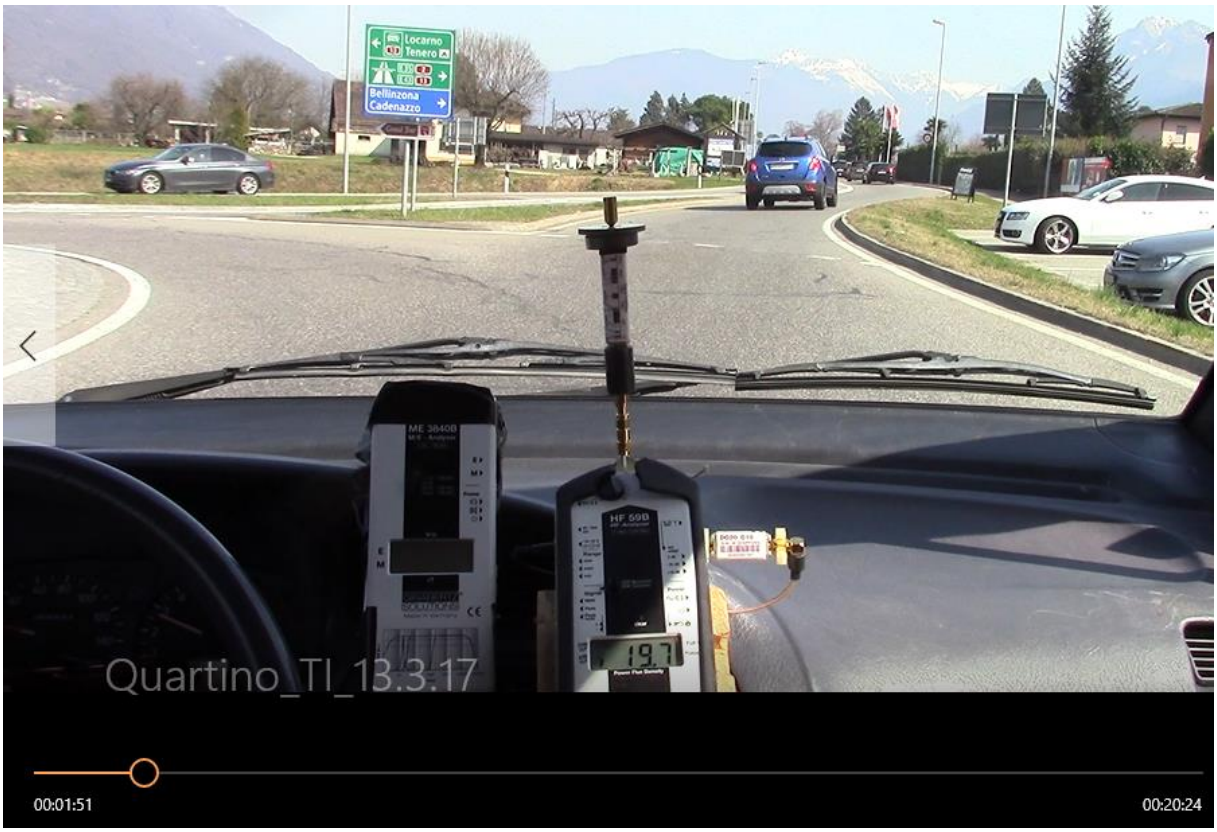

Kann bis 197 uW gehen, je nach Fahrzeuggeometrie

In Kolonnen kann das hintere Autodach zusätzlich reflektieren.
Sender neben Beleuchtungsmast auf rosa Gebäude.
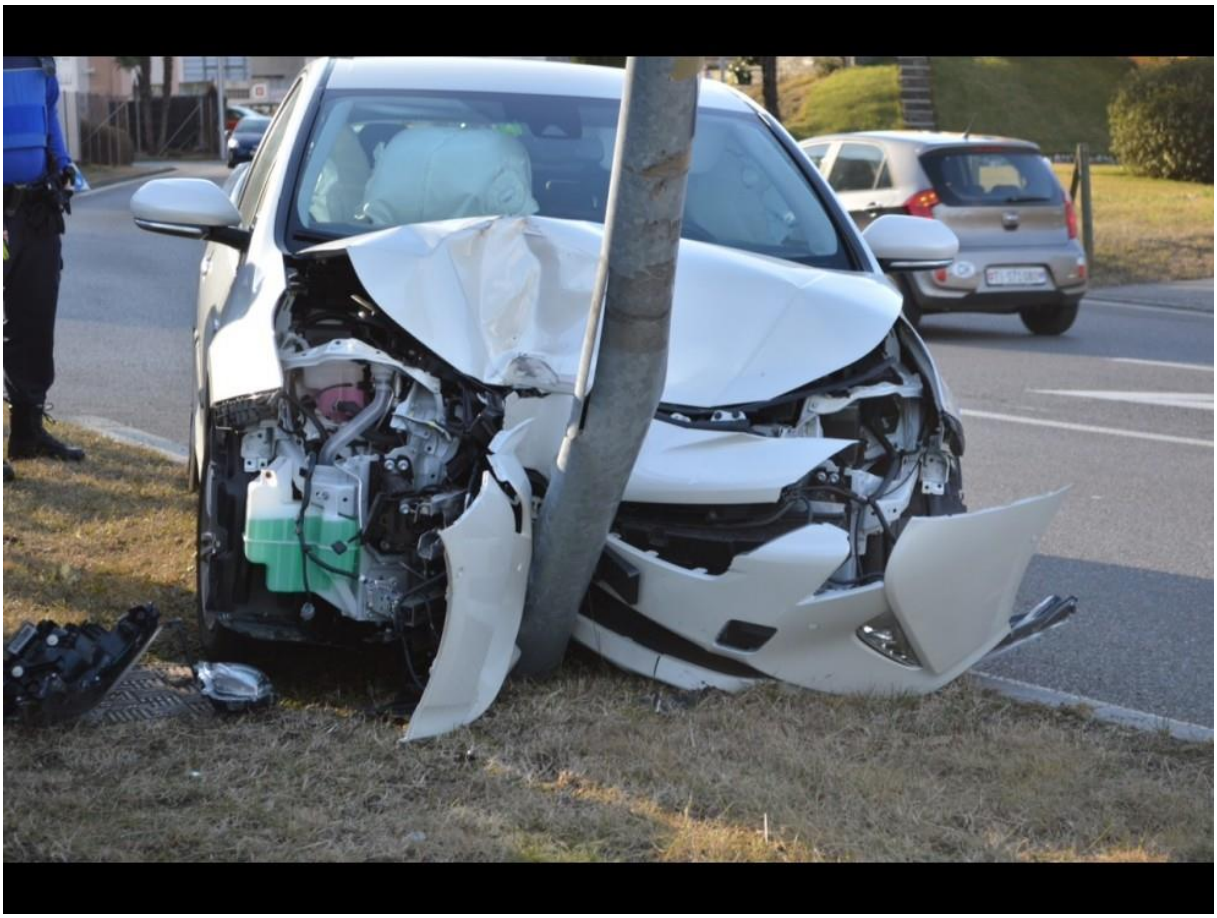
carrozzeriamoderna.ch
CAVIEZEL