Vortritt missachtet

6. Oktober 2019

Bei einem Unfall zwischen einem E-Bike und einem Auto wurde am Samstag in Kreuzlingen eine Person mittelschwer verletzt.

Gemäss den Abklärungen der Kantonspolizei Thurgau war kurz nach 18 Uhr ein 70-jähriger Autofahrer auf der Seetalstrasse in Richtung Konstanz unterwegs. Im Kreisel auf Höhe der Paulistrasse kam es zur Kollision mit einem vortrittsberechtigten E-Bike-Fahrer.

Der 37-Jährige verletzte sich mittelschwer und wurde durch den Rettungsdienst ins Spital gebracht. An den Fahrzeugen entstand Sachschaden von mehreren hundert Franken.

https://kapo.tg.ch/news/news-detailseite.html/2149/news/41780/newsarchive/1

Nach 18.00 besteht keine Blendung mehr hier, die Häuser sind zu hoch.

Auf den Unfallbildern ist eine nasse Strasse zu erkennen. Ob es während des Unfalls geregnet hat, entzieht sich meiner Kenntnis.

Google Earth
© 2019 Google
Bildaufnahmedatum: 8/2013 47°38'41.85" N 9°11'05.55" O Höhe 438 m sichthöhe 408 m

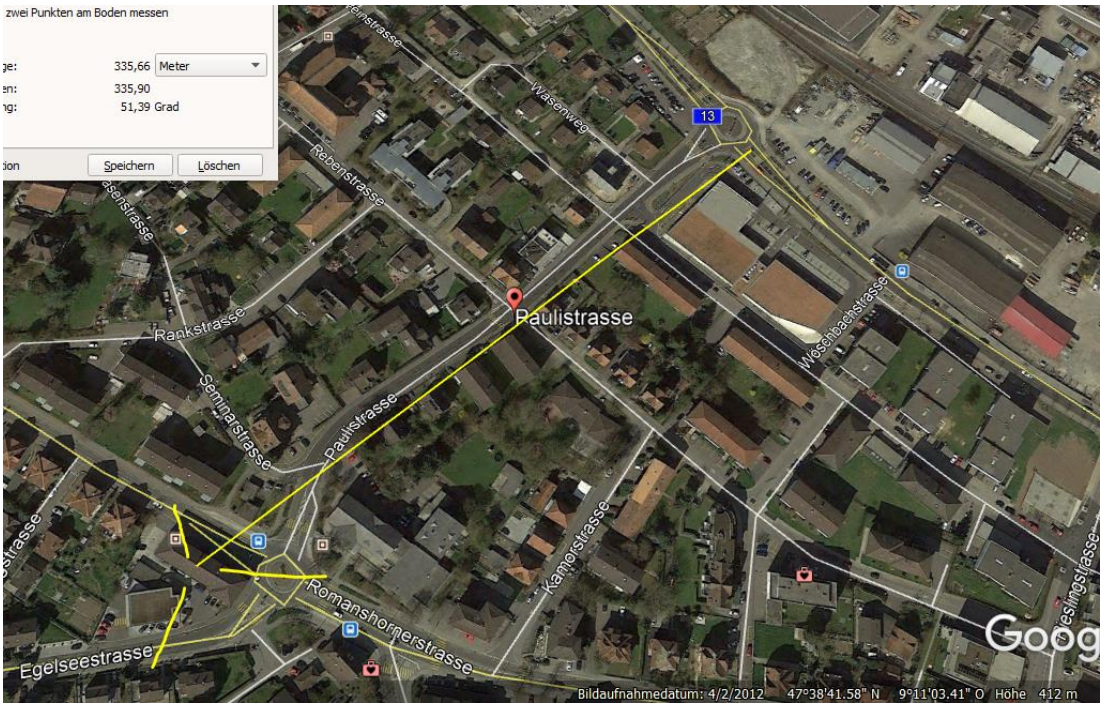
zwei Punkten am Boden messen
335,66 Meter
335,90
51,39 Grad
Speichern
Löschen
Wasenweg
Rebenstrasse
Rankstrasse
Seminarstrasse
Paulistrasse
Wasenbachstrasse
Kamorstrasse
Romanshornerstrasse
Egelseestrasse
13
Bildaufnahmedatum: 4/2/2012 47°38'41.58" N 9°11'03.41" O Höhe 412 m

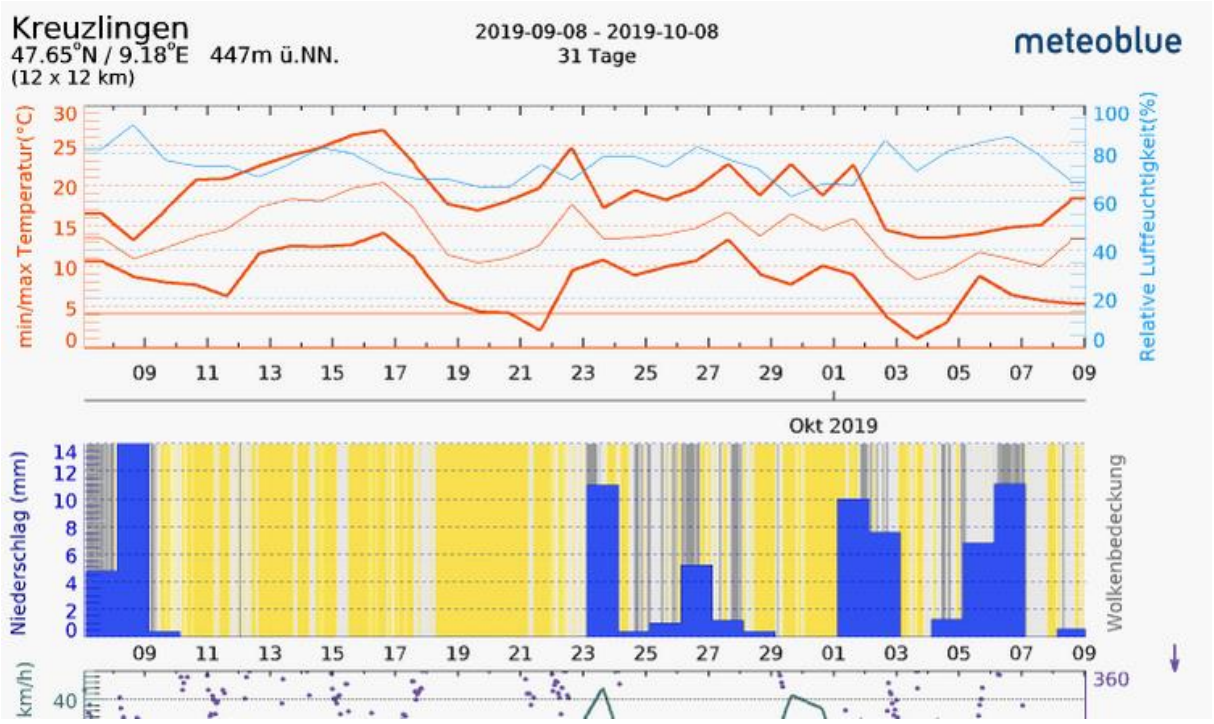

Der Fahrer ist auf den letzten 5 Metern exponiert. Zum Verständnis der neurologischen Abläufe bei solchen Unfällen:

Niels Kuster et al. NFP 57 http://www.snf.ch/SiteCollectionDocuments/nfp/nfp57/nfp57_synthese_d.pdf

«Der unklare Unfall in der Verkehrsmedizin» (AGU-Seminar 2015)

Dr. Ulfert Grimm Fachbereich Verkehrsmedizin Institut für Rechtsmedizin St.Gallen

http://agu.ch/1.0/pdf/agu-seminar15.pdf

«Wirkungen des Mobil- und Kommunikationsfunks»

Eine Schriftenreihe der Kompetenzinitiative zum Schutz von Mensch, Umwelt und Demokratie e.V.

https://www.diagnose-funk.org/publikationen/dokumente-downloads/kompetenzinitiative-broschuerenreihe