Chur GR – 27-jähriger Motorradfahrer bei Verkehrsunfall verletzt

Am Sonntagnachmittag (15.09.2019) ist es kurz nach 13 Uhr auf der Arosastrasse zu einem Verkehrsunfall zwischen einem Personenwagen und einem Motorrad gekommen. Der Motorradfahrer zog sich leichte Verletzungen zu.

Der 27-jährige Motorradfahrer fuhr auf der Arosastrasse abwärts in Richtung Chur. Wenige Meter vor dem Hofplatz in Chur, in einer leichten Rechtskurve, setzte er zum Überholen an. Dabei übersah er einen korrekt entgegenkommenden Personenwagen. Trotz Vollbremsung durch diesen kam es zu einer Kollision mit dem entgegenkommenden Personenwagen.

Dabei verletzte sich der Motorradfahrer leicht. Er wird selbständig einen Arzt aufsuchen. An beiden Fahrzeugen entstand Sachschaden und sie mussten abgeschleppt werden. Die verschmutzte Fahrbahn wurde durch die Werkbetriebe des Bauamtes der Stadt Chur gereinigt.

Stadtpolizei Chur

https://www.polizei-schweiz.ch/chur-gb-27-jaehriger-motorradfahrer-bei-verkehrsunfall-verletzt/

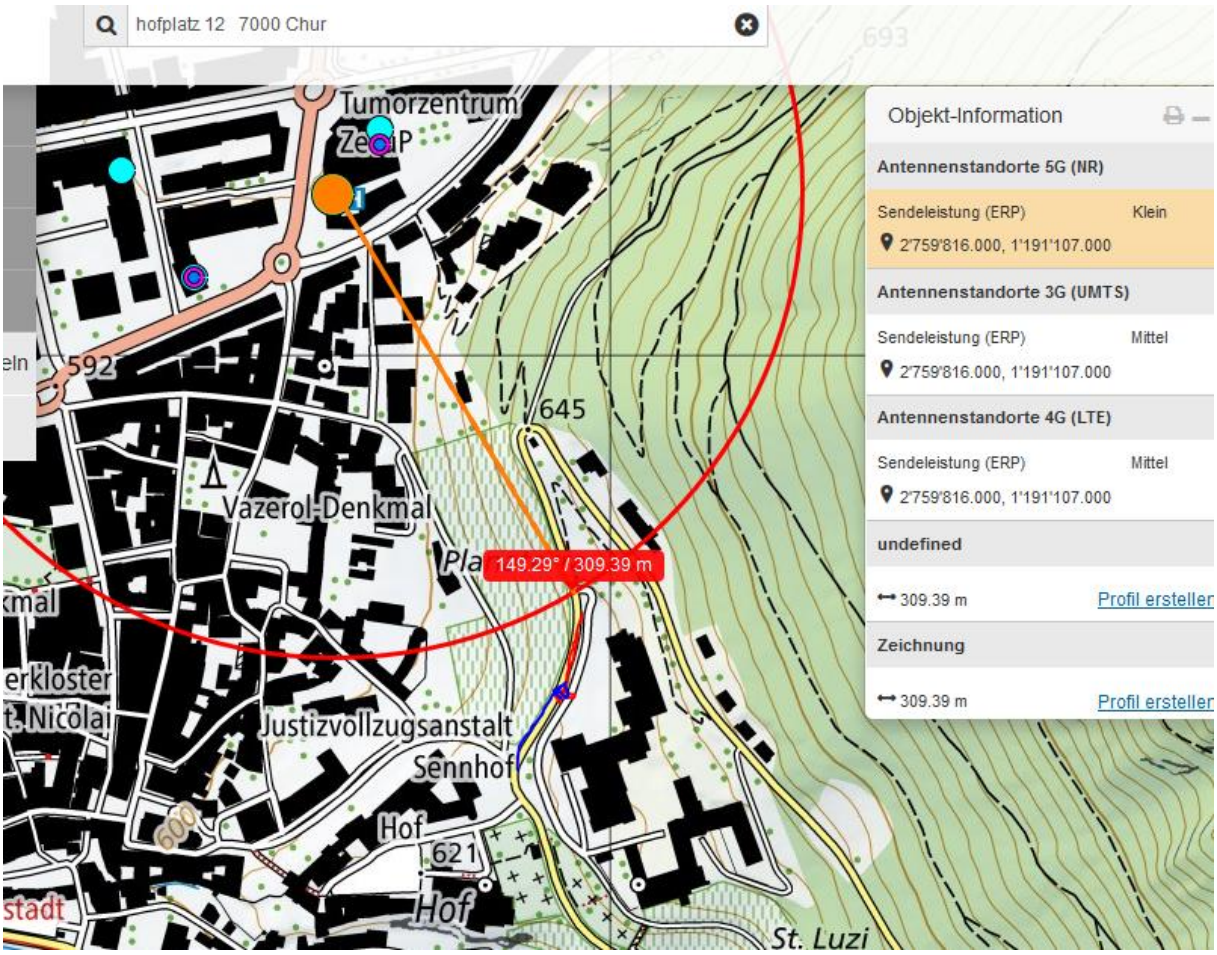
hofplatz 12 7000 Chur
Tumorzentrum
Vazerol-Denkmal
149.29° / 309.39 m
Justizvollzugsanstalt
Sennhof
Hof
St. Luzi
Objekt-Information
Antennenstandorte 5G (NR)
Sendeleistung (ERP) Klein
2'759'816.000, 1'191'107.000
Antennenstandorte 3G (UMTS)
Sendeleistung (ERP) Mittel
2'759'816.000, 1'191'107.000
Antennenstandorte 4G (LTE)
Sendeleistung (ERP) Mittel
2'759'816.000, 1'191'107.000
undefined
309.39 m
Profil ersteller
Zeichnung
309.39 m
Profil ersteller

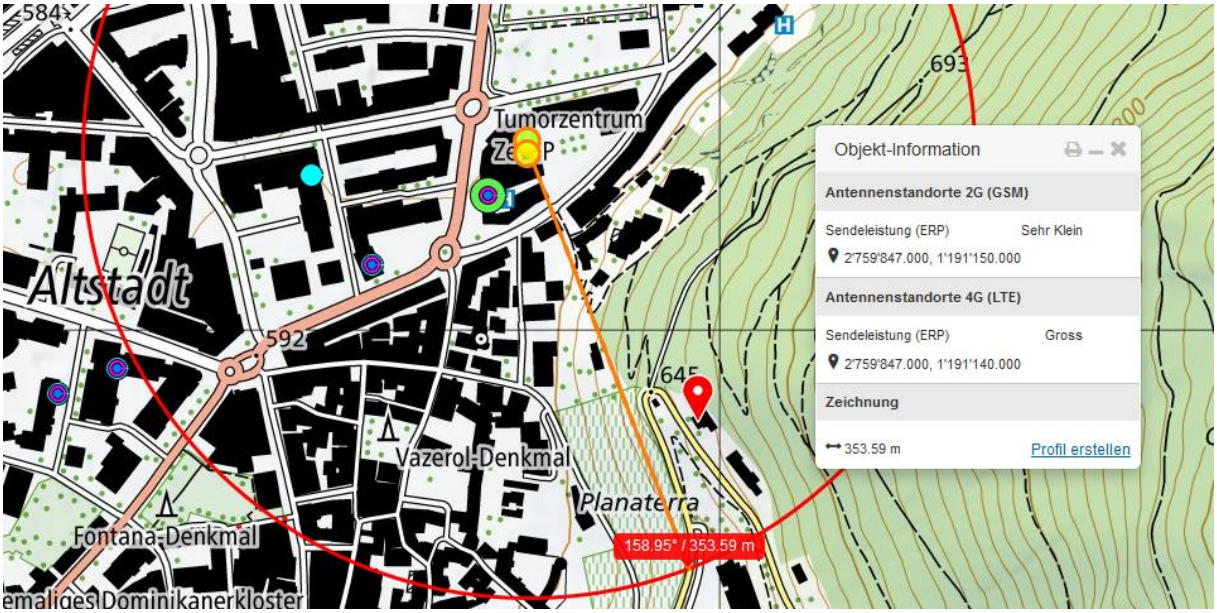
Tumorzentrum
Altstadt
Vazerol-Denkmal
Fontana-Denkmal
Planaterra
158.95° / 353.59 m
Objekt-Information
Antennenstandorte 2G (GSM)
Sendeleistung (ERP) Sehr Klein
2'759'847.000, 1'191'150.000
Antennenstandorte 4G (LTE)
Sendeleistung (ERP) Gross
2'759'847.000, 1'191'140.000
Zeichnung
353.59 m
Profil erstellen

Der hochplatzierte (30-32m über Grund) Sender vom Zentrum Quader hat eine SR zur Arosastrasse. Street-view unterdrückt vor dem Hof. Beide Sender auf dem gleichen Mast.

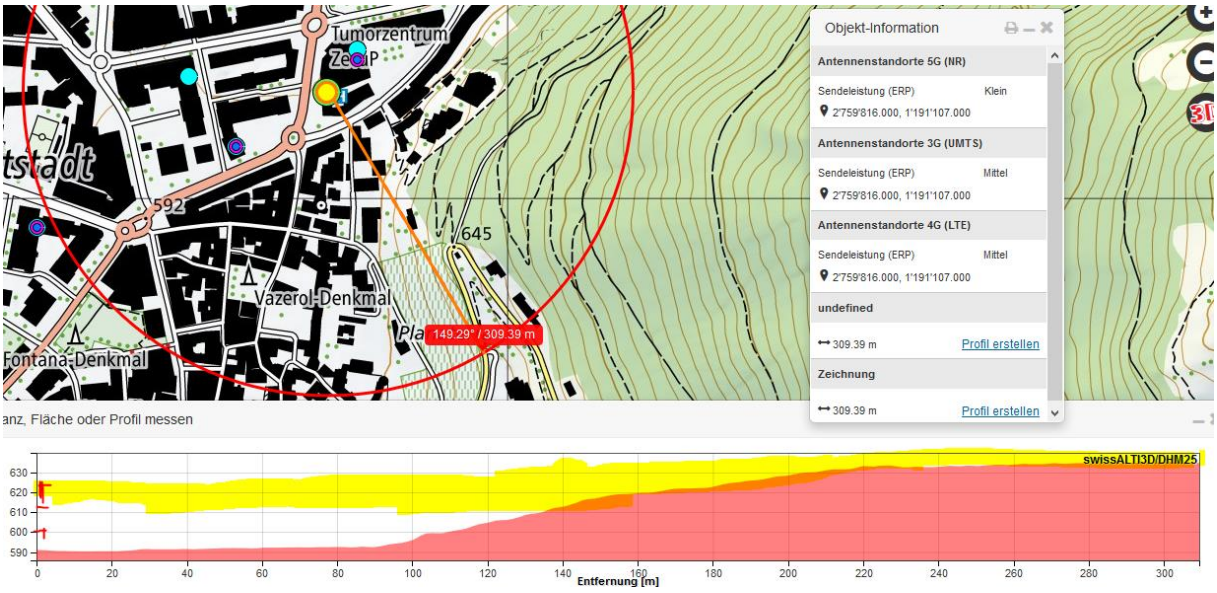

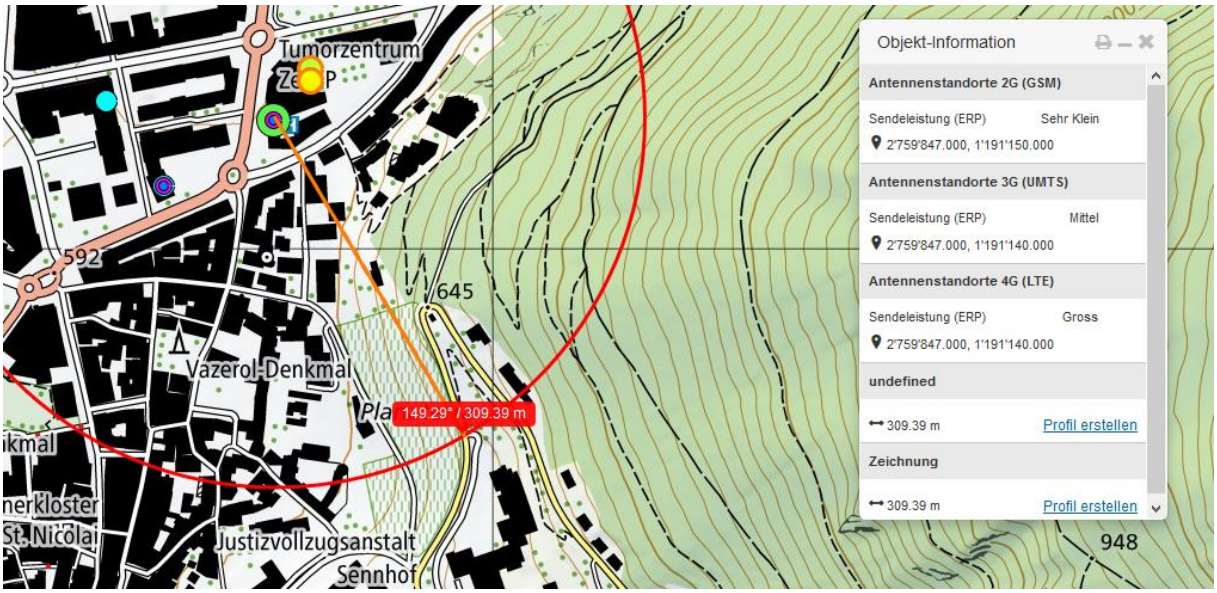

Ein weiterer Sender mit Senderichtung zur Arosastrasse auf dem Hochhaus an der Grabenstrasse 8:

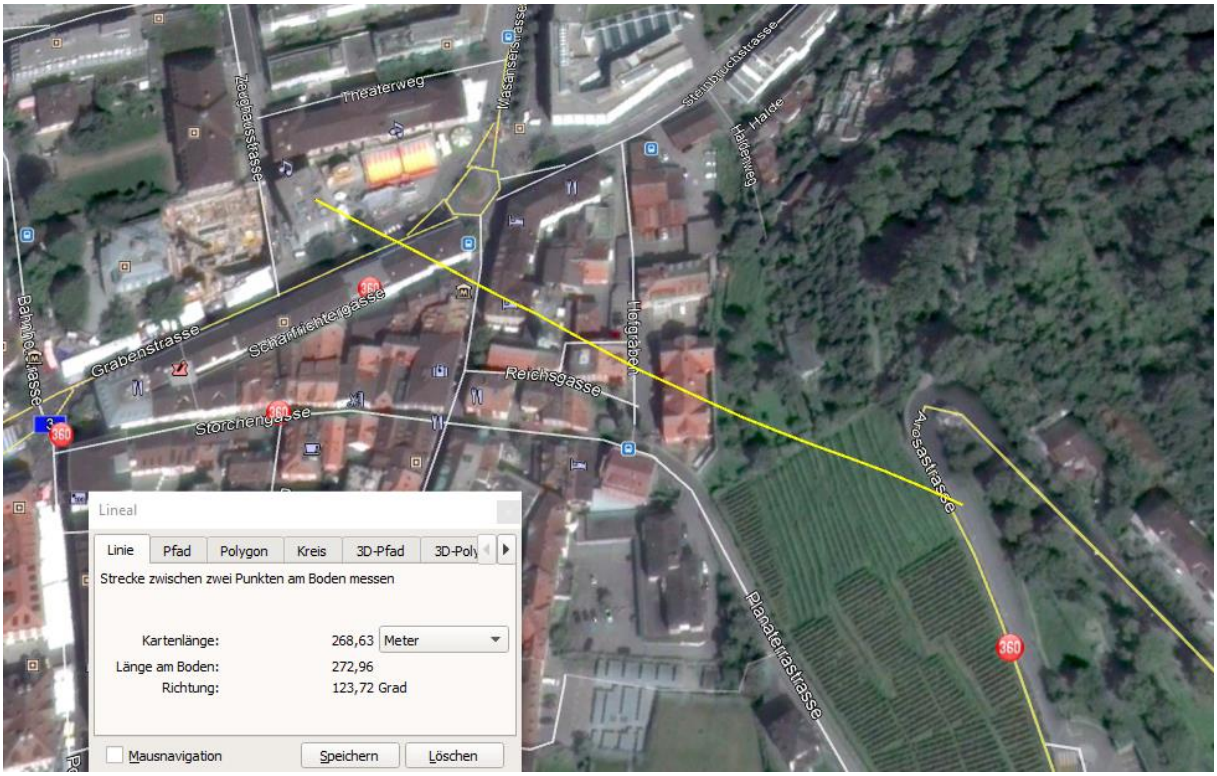

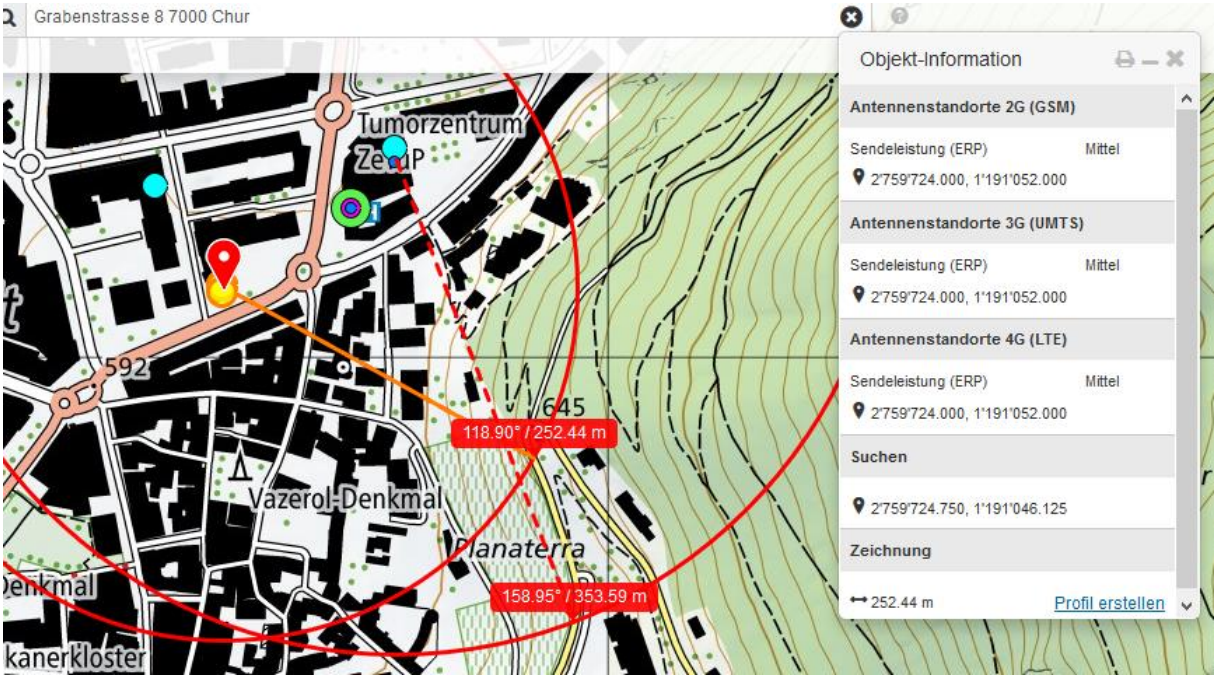

Dass er bergab ein solchem Manöver startete, kann mit einer Bewusstseinstrübung zusammenhängen. Mehr zu den neurologischen Voraussetzungen hier:

Niels Kuster et al. NFP 57
http://www.snf.ch/SiteCollectionDocuments/nfp/nfp57/nfp57_synthese_d.pdf

«Der unklare Unfall in der Verkehrsmedizin» (AGU-Seminar 2015)

Dr. Ulfert Grimm Fachbereich Verkehrsmedizin Institut für Rechtsmedizin St.Gallen

http://agu.ch/1.0/pdf/agu-seminar15.pdf

«Wirkungen des Mobil- und Kommunikationsfunks»

Eine Schriftenreihe der Kompetenzinitiative zum Schutz von Mensch, Umwelt und Demokratie e.V.

https://www.diagnose-funk.org/publikationen/dokumente-downloads/kompetenzinitiative-broschuerenreihe