Verkehrsunfall in Winterthur - Töss

Am Mittwoch, 09. Oktober 2019, um ca. 16:00 Uhr, ereignete sich Höhe Kemptweiher ein Verkehrsunfall, wobei beide beteiligten Personenwagen-Lenker verletzt wurden.

Der mutmasslich unfallverursachende Personenwagen-Lenker fuhr auf der Zürcherstrasse stadteinwärts und verlor Höhe Kemptweiher aus bis dato unbekannten Gründen die Herrschaft über sein Fahrzeug und geriet auf die Gegenfahrbahn. Dabei kam es mit einem stadtauswärtsfahrenden Personenwagen zu einer Streifkollision. Durch den heftigen Aufprall wurde der PW des fehlbaren Lenkers gegen ein Geländer und anschliessend über ein Trottoir geschleudert, wo er schlussendlich in der Kempt zum Stillstand kam.

Beide PW-Lenker wurden mit bis dato unbekannten Verletzungen ins Spital verbracht. Beim fehlbaren Lenker wurde eine Blut- und Urinprobe durch den Staatsanwalt angeordnet. Im Einsatz standen ausser der Stadtpolizei Winterthur auch der Unfallfotodienst sowie das Forensische Institut der Kantonspolizei Zürich und der Rettungsdienst Winterthur.

https://stadt.winterthur.ch/gemeinde/verwaltung/sicherheit-und-umwelt/stadtpolizei/aktuelles-news/news/4955

2695432 / 1258342 (die Kempt fliesst dort unter der Strasse durch. Der Mann hat Jahrgang 1999.

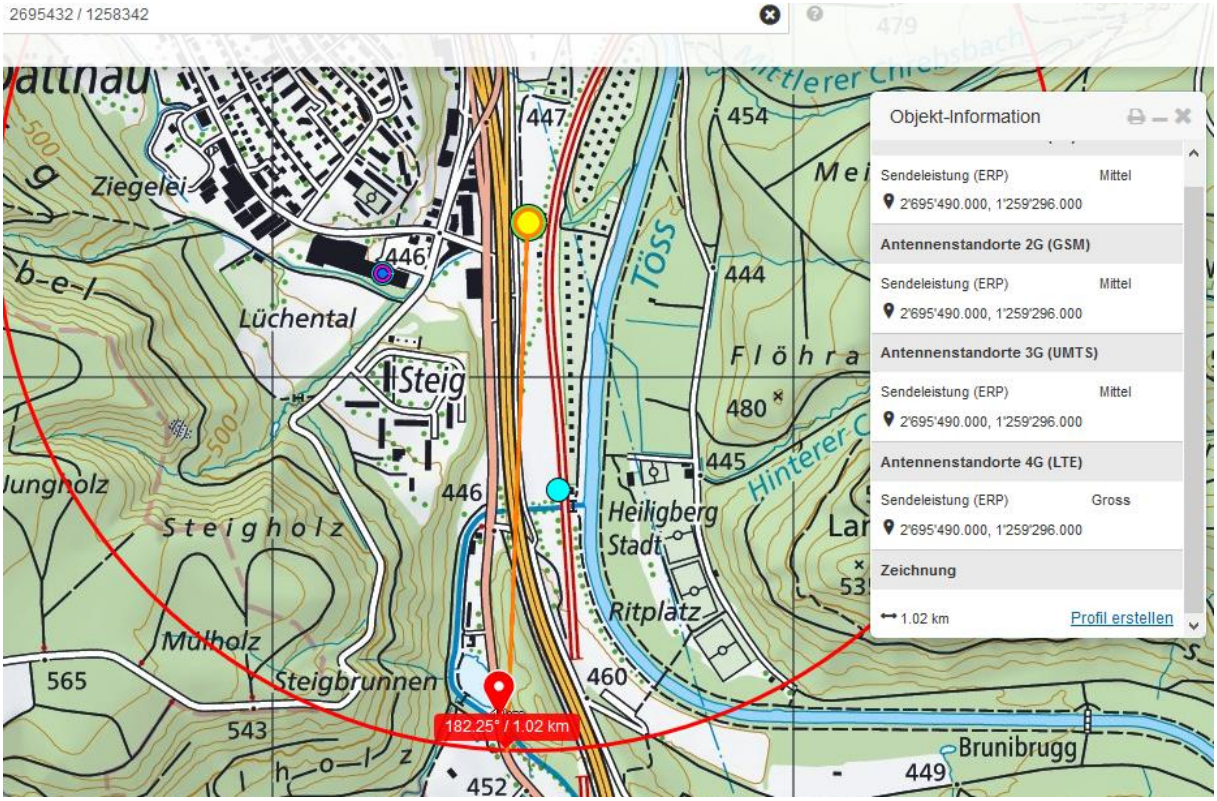

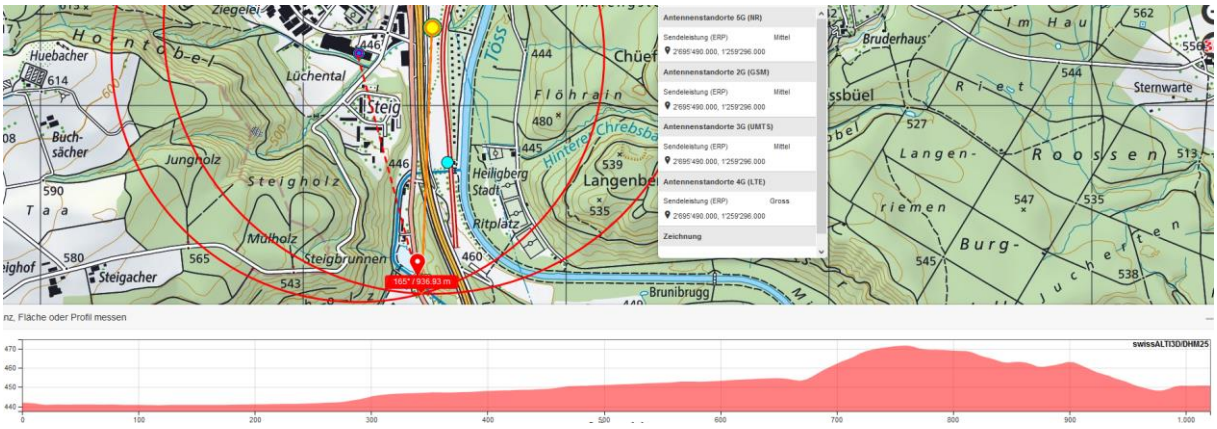

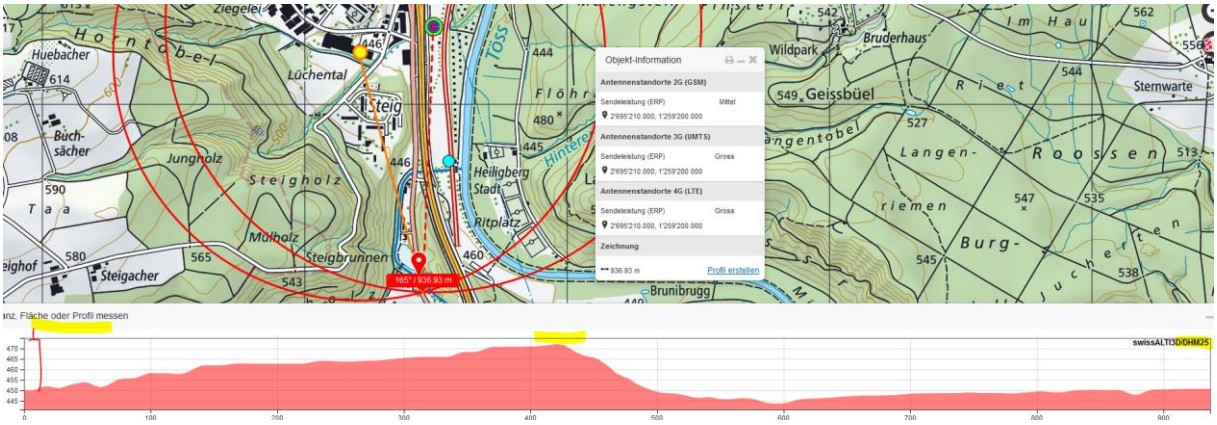

Beide Sender erreichen die Gerade vor der Unfallstelle nicht.

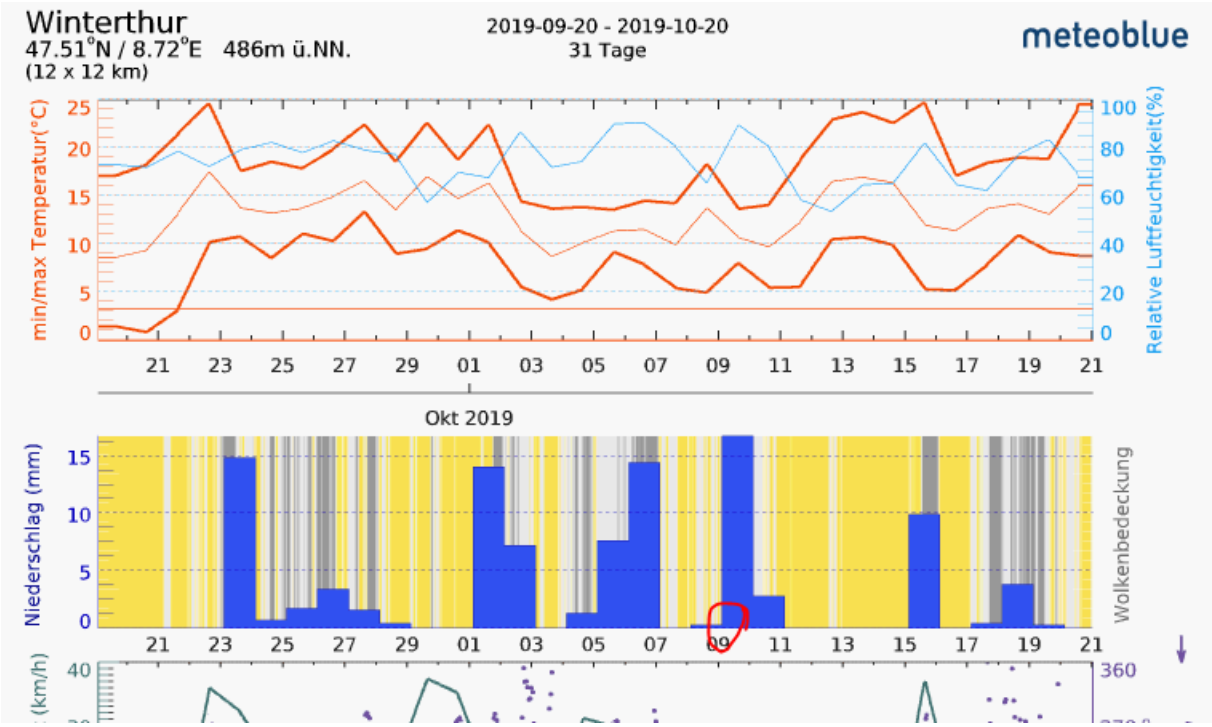

Regen, nasse Fahrbahn. Fahrzeug nicht bekannt.

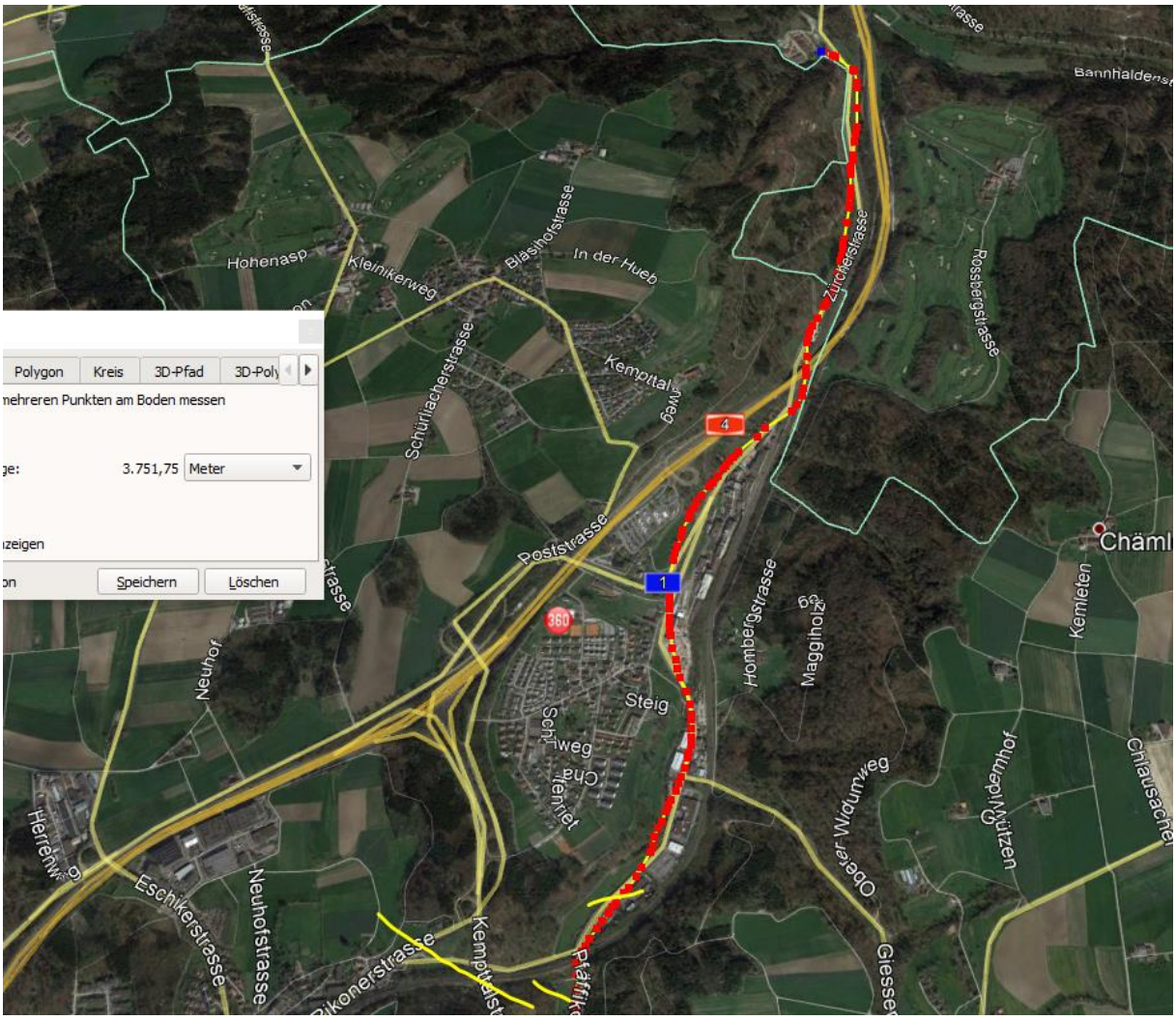

Hansueli Stettler • Bauökologie • Funkmesstechnik • Lindenstrasse 132 • 9016 St.Gallen • www.hansuelistettler.ch • info@hansuelistettler.ch