Mels: Selbstunfall mit Mofa

Am Sonntag (13.10.2019), kurz nach 12 Uhr, ist ein 72-jähriger Mann mit seinem Mofa auf der Wältigasse verunfallt. Er zog sich dabei leichte Verletzungen zu. Eine Patrouille der Kantonspolizei St.Gallen stellte fest, dass der Mann alkoholisiert unterwegs war.

Der 72-Jährige war mit seinem Mofa auf der Bachstrasse vom Dorfzentrum in Richtung Bahnhof unterwegs. Als er nach einem Überholmanöver in die Wältigasse einbog, verlor er die Kontrolle über sein Mofa, worauf es mit dem Randstein kollidierte. In der Folge stürzte der Mann und verletzte sich leicht. Eine Patrouille der Kantonspolizei St.Gallen führte einen Alkoholtest durch. Dieser zeigte ein positives Ergebnis. Der Mofafahrer wurde anschliessend von der Rettung ins Spital gebracht.
https://www.sg.ch/news/sgch_kantonspolizei/2019/10/mels--selbstunfall-mit-mofa.html

Der Sender ist in der Bakomkarte – aber ohne Leistungen - eingetragen. Somit wahrscheinlich Polycom. Ca 28-30m hoch, erreicht die Unfallstelle. Der Unfall wurde nicht eingetragen bis am 1.4.20

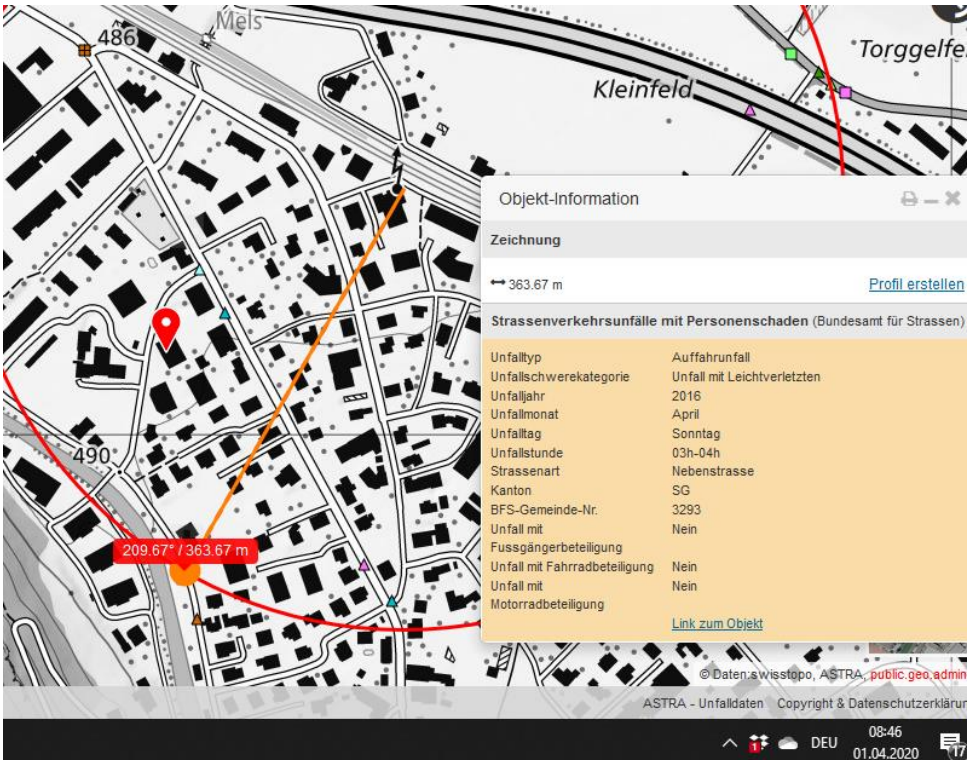

Wältigasse 7 8887 Mels
224.72° / 325.45 m

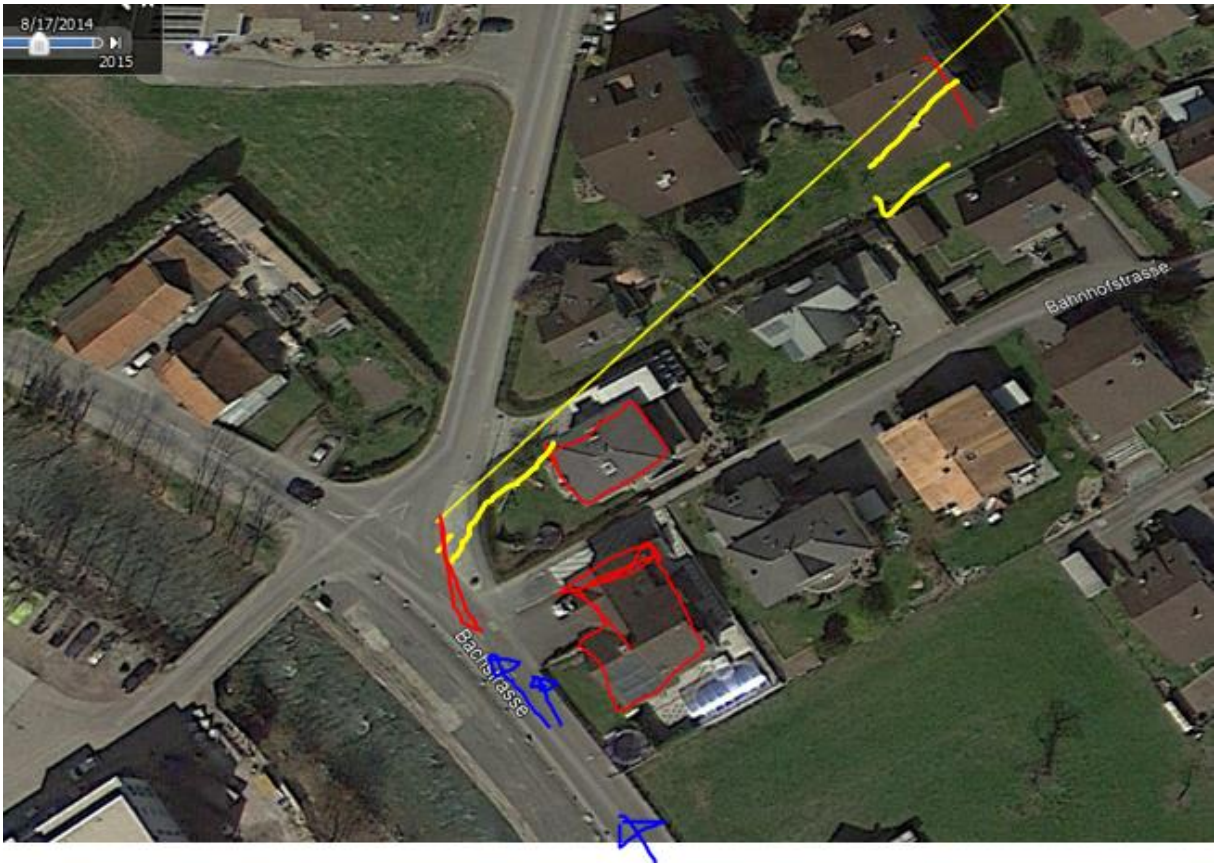

Unklar, ob der Bahnhof-Sender die Stelle erreicht, hohes Gebäude bei 80% der Strecke, allerdings mit Schrägdach. Die mögliche **Sturzentwicklung in der Kurve** wird bestrahlt.

Hier die abgedeckte freie Strecke, auch die Situation mit dem (vermutlich zu knappen) Überholmanöver kurz vor dem Abbiegen war exponiert.

Ein weiterer Unfall ereignete sich in Sichtweite des Senders

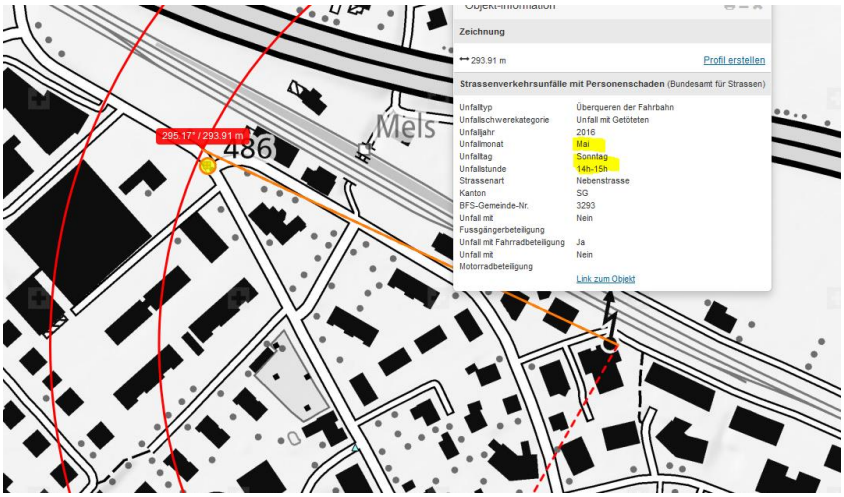

Zum Verständnis der neurologischen Abläufe bei solchen Unfällen:

https://www.hansuelistettler.ch/elektrosmog/elektrosmog-im-verkehr/einleitung

Niels Kuster et al. NFP 57
http://www.snf.ch/SiteCollectionDocuments/nfp/nfp57/nfp57_synthese_d.pdf

«Der unklare Unfall in der Verkehrsmedizin» (AGU-Seminar 2015)

Dr. Ulfert Grimm Fachbereich Verkehrsmedizin Institut für Rechtsmedizin St.Gallen

http://agu.ch/1.0/pdf/agu-seminar15.pdf

«Wirkungen des Mobil- und Kommunikationsfunks»

Eine Schriftenreihe der Kompetenzinitiative zum Schutz von Mensch, Umwelt und Demokratie e.V.

https://www.diagnose-funk.org/publikationen/dokumente-downloads/kompetenzinitiative-broschuerenreihe

Hansueli Stettler • Bauökologie • Funkmesstechnik • Lindenstrasse 132 • 9016 St.Gallen • www.hansuelistettler.ch • info@hansuelistettler.ch