Solothurn: Bei Selbstunfall mit Auto drei Personen leicht verletzt

Am Freitagnachmittag hat ein Mann auf der Baselstrasse in Solothurn die Kontrolle über sein Auto verloren und ist in ein Schaufenster eines Coiffeurgeschäftes gefahren. Drei Personen wurde leicht verletzt. Gemäss ersten Erkenntnissen steht ein medizinisches Problem im Vordergrund.

Am Freitag, 18. Oktober 2019, kurz nach 14.00 Uhr, war ein 41-jähriger Autofahrer in Solothurn auf der Baselstrasse stadtauswärts unterwegs als er die Kontrolle über sein Fahrzeug verlor. Das Auto überquerte die Gegenfahrbahn, die Bahngeleise sowie das Trottoir und prallte durch eine Schaufenster eines Coiffeurgeschäftes in die Hauswand. Der Lenker sowie seine 37-jährige Beifahrerin zogen sich beim Unfall leichte Verletzungen zu. Beide wurden nach der medizinischen Erstversorgung mit einer Ambulanz in ein Spital gebracht. Eine Mitarbeiterin des Coiffeurgeschäftes wurde ebenfalls leicht verletzt und zur Kontrolle durch die Patrouille in eine Spital gefahren. Gemäss derzeit vorliegenden Erkenntnissen dürfte ein medizinisches Problem zum Unfall geführt haben. Das Fahrzeug musste abgeschleppt werden.

Für Rückfragen : Thomas Kummer, Kommunikation und Medien, Telefon 032 627 71 12, medien@kapo.so.ch
Medienmeldungen unter www.polizei.so.ch,

https://so.ch/fileadmin/internet/ddi/ddi-kapo/Medienmitteilungen/2019/10_Oktober/2019-10-19_Solothurn__Bei_Selbstunfall_mit_Auto_drei_Personen_leicht_verletzt.pdf

Blau: die vermutlich ohne gravierende Probleme gefahrene Strecke, rot die Abweichung nach links via Gegenspur mit flachem Aufprall ins Schaufenster.

Der Sender frontal erreicht den Strassenabschnitt vor der Kreuzung mit der Oberen Sternengasse:

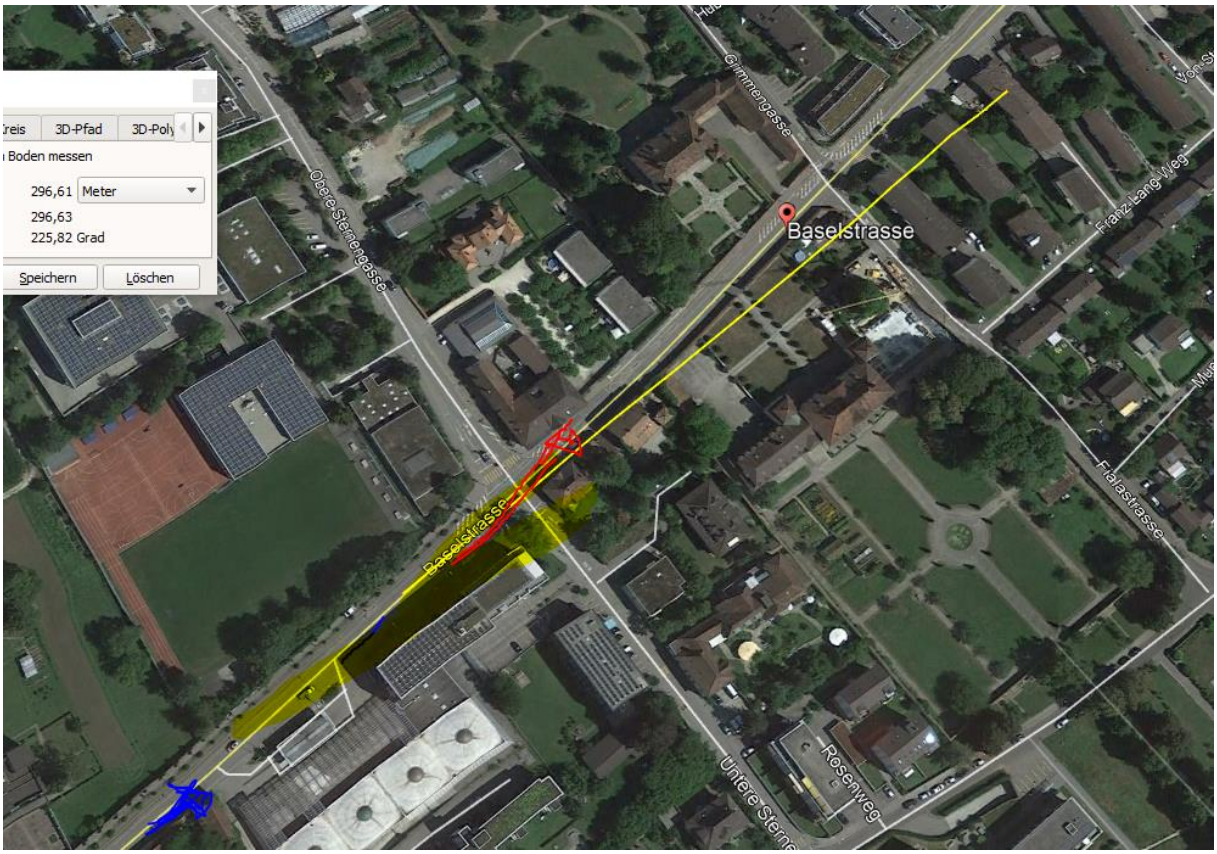

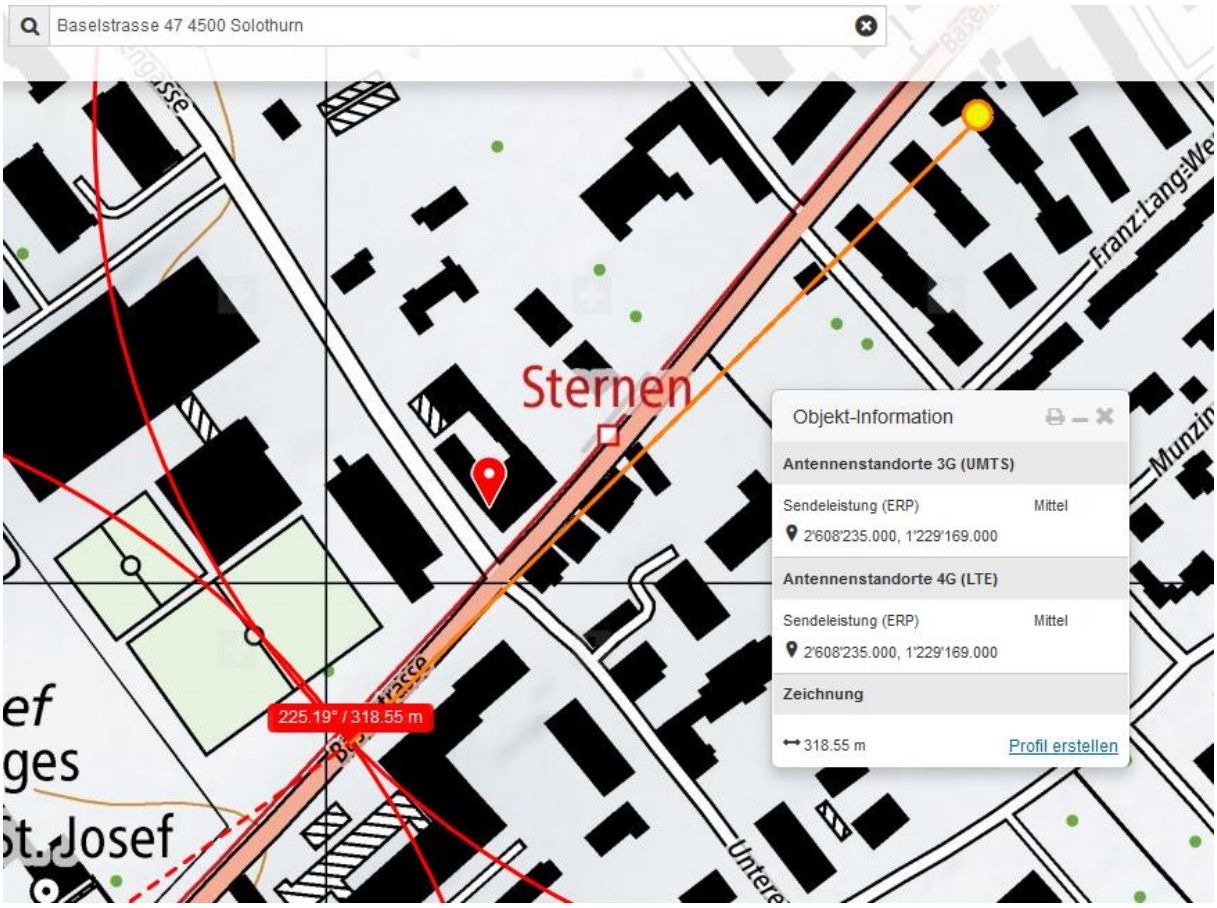

Der Sender hinten steht auf dem Gebäude der Solothurner Kantonspolizei, umfasst auch Polycom und zwei kaschierte Masten.

Eine mögliche Herzarrhythmie könnte bereits Höhe St.Josef eingesetzt haben.

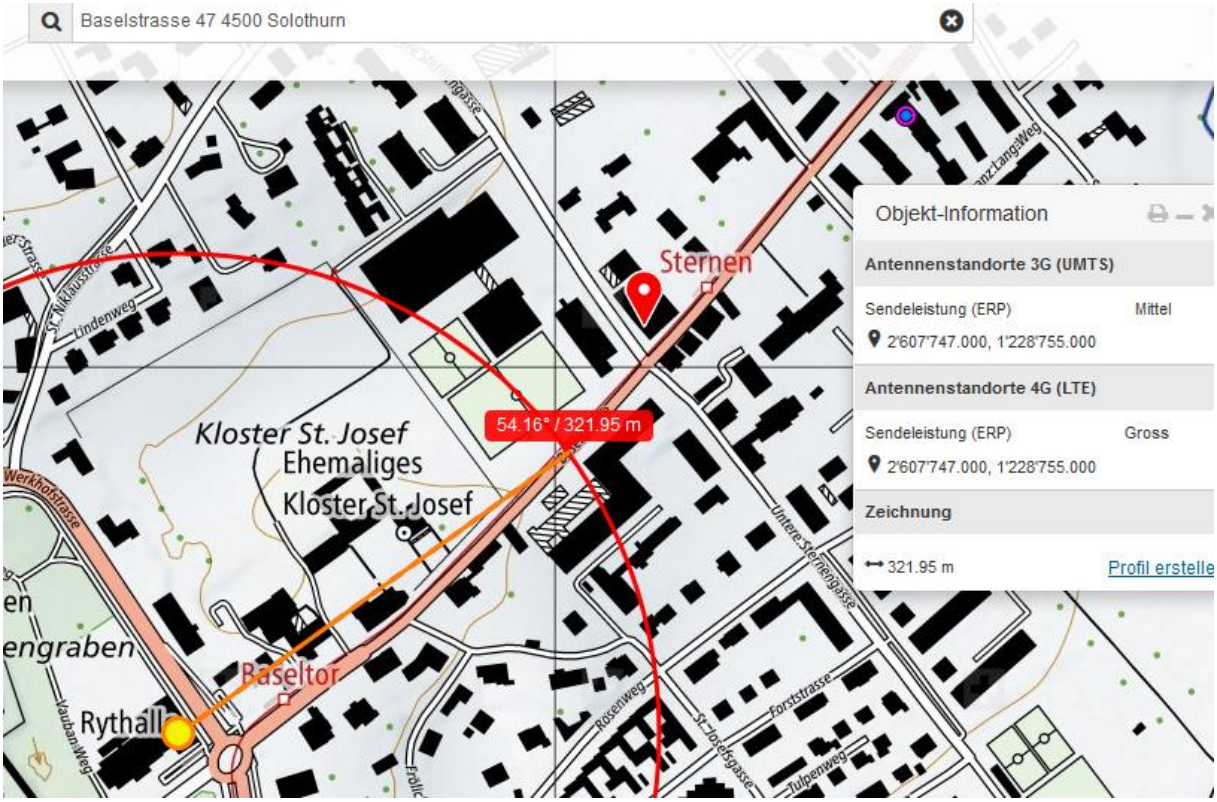

Der südliche Standort wird die SR 50° und 180° abdecken, der nördliche wahrscheinlich 340°.

Wetter: war trocken, gemäss Bildern

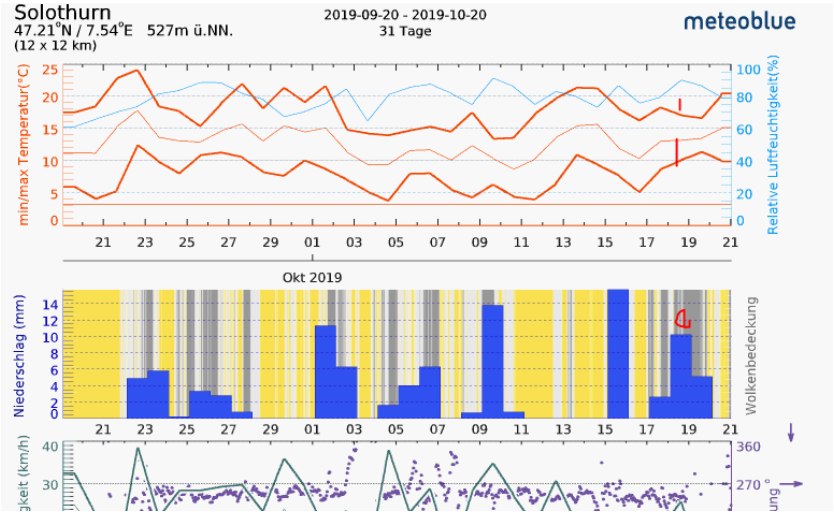

Zum Verständnis der neurologischen Abläufe bei solchen Unfällen:

Niels Kuster et al. NFP 57
http://www.snf.ch/SiteCollectionDocuments/nfp/nfp57/nfp57_synthese_d.pdf

«Der unklare Unfall in der Verkehrsmedizin» (AGU-Seminar 2015)

Dr. Ulfert Grimm Fachbereich Verkehrsmedizin Institut für Rechtsmedizin St.Gallen

http://agu.ch/1.0/pdf/agu-seminar15.pdf

«Wirkungen des Mobil- und Kommunikationsfunks»

Eine Schriftenreihe der Kompetenzinitiative zum Schutz von Mensch, Umwelt und Demokratie e.V.

https://www.diagnose-funk.org/publikationen/dokumente-downloads/kompetenzinitiative-broschuerenreihe