Iseltwald: Velofahrerin nach Unfall ins Spital geflogen

In Iseltwald ist am Samstagvormittag eine Frau von einem Velo und daraufhin eine Böschung hinuntergestürzt. Die Velolenkerin wurde schwer verletzt und per Helikopter in ein Spital geflogen. Die Kantonspolizei Bern untersucht den Unfall.

Am Samstag, 19. Otober 2019, kurz nach 1125 Uhr, ging bei der Kantonspolizei Bern die Meldung zu einem Unfall in Iseltwald ein. Aktuellen Erkenntnissen zufolge war eine Velofahrerin auf dem Schorren vom Strandbad herkommend in Richtung Dorfeingang unterwegs. Auf Höhe des ehemaligen Restaurant- und Hotelbetriebs Bellevue stürzte die Frau in der Folge vom Velo und daraufhin mehrere Meter eine Böschung hinunter, die an den Brienzersee grenzt. Danach schlug die Frau auf dem Boden auf und blieb dort liegen.

Die Velolenkerin wurde beim Selbstunfall schwer verletzt. Eine anwesende Passantin kümmerte sich um die Frau, ehe ein Ambulanzteam die medizinische Erstversorgung vor Ort sicherstellte. Anschliessend wurde die Velolenkerin per Ambulanz zu einem Helikopter der Rega gefahren, der unmittelbar neben dem Schulhaus gelandet war. Der Helikopter flog die Frau schliesslich in ein Spital.

Die Kantonspolizei Bern hat Ermittlungen zur Klärung des Hergangs sowie zur genauen Unfallursache aufgenommen.

https://www.police.be.ch/police/de/index/medien/medien.meldungNeu.html/police/de/meldungen/police/news/2019/10/20191019_1423_iseltwald_velofahrerinnachunfallinsspitalgeflogen

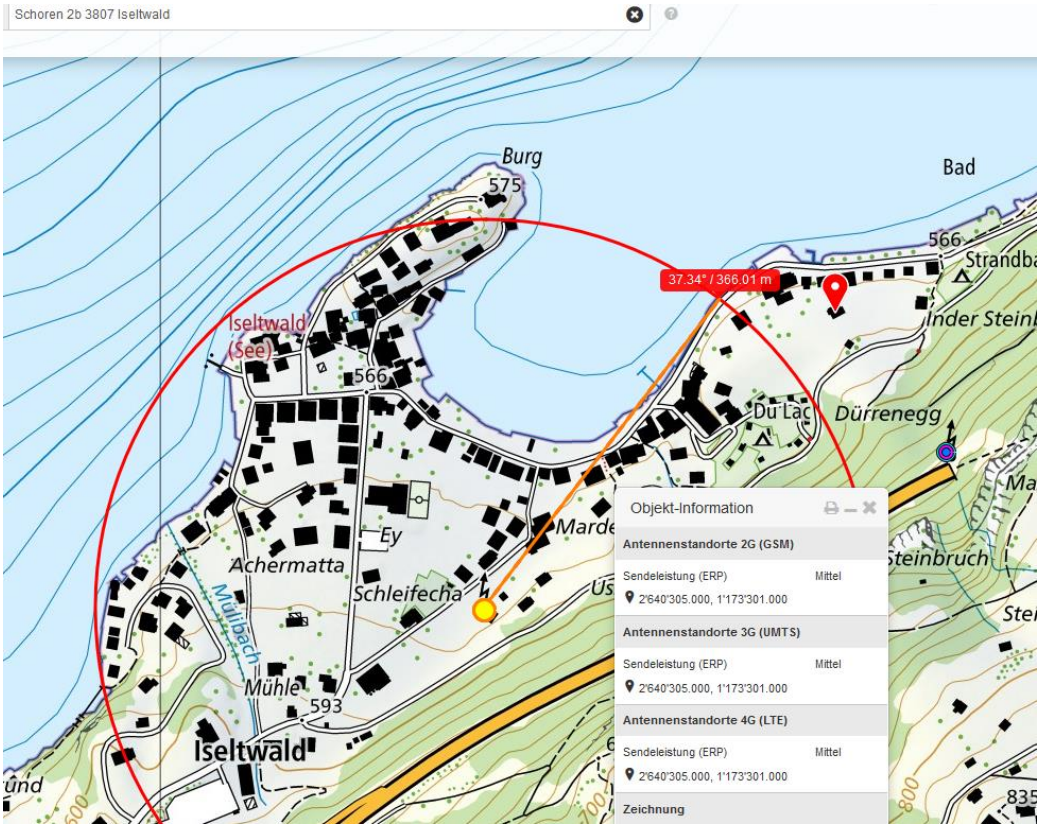

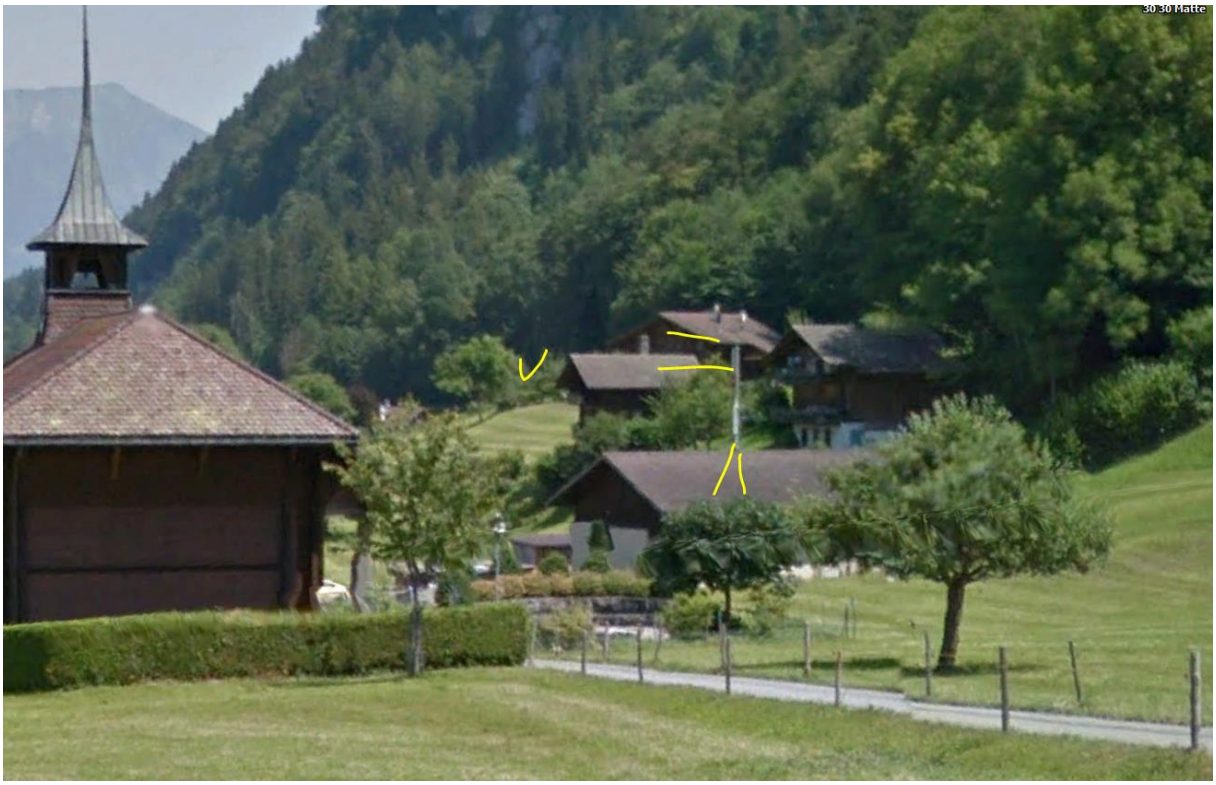

Sender aus der Gegenseite, die oberste Ebene weist über das Dorf auf das Seeufer und den See.

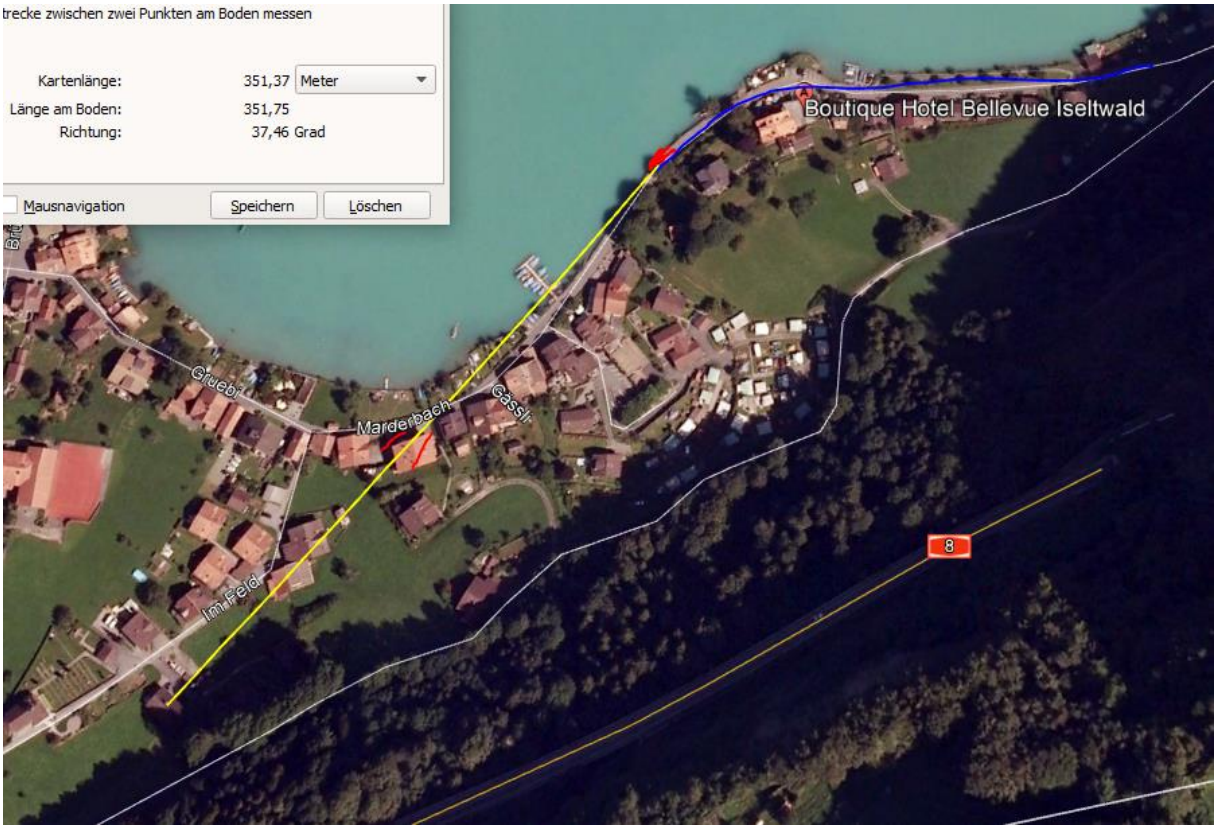

Die Radfahrerin taucht aus dem Funkschatten der Hügelkuppe und es Bellevue auf, nach wenigen Metern erfolgt der Sturz. Der Sender hat eine Hauptsenderichtung zum Seeufer.

Zum Verständnis der neurologischen Abläufe bei solchen Unfällen:

Niels Kuster et al. NFP 57
http://www.snf.ch/SiteCollectionDocuments/nfp/nfp57/nfp57_synthese_d.pdf

«Der unklare Unfall in der Verkehrsmedizin» (AGU-Seminar 2015)

Dr. Ulfert Grimm Fachbereich Verkehrsmedizin Institut für Rechtsmedizin St.Gallen

http://agu.ch/1.0/pdf/agu-seminar15.pdf

«Wirkungen des Mobil- und Kommunikationsfunks»

Eine Schriftenreihe der Kompetenzinitiative zum Schutz von Mensch, Umwelt und Demokratie e.V.

https://www.diagnose-funk.org/publikationen/dokumente-downloads/kompetenzinitiative-broschuerenreihe