Volketswil: Zwei verletzte Fussgänger bei Verkehrsunfall

Bei einem Verkehrsunfall haben sich am frühen Mittwochabend (16.10.2016) in Volketswil zwei Fussgänger mittel bis schwere Verletzungen zugezogen.

Um 17 Uhr fuhr ein 60-jähriger Fahrzeuglenker auf der Industriestrasse Richtung Autobahnanschluss Volketswil. Auf Höhe einer Bushaltestelle verlor der Lenker aus noch unbekannten Gründen die Kontrolle über das Fahrzeug und lenkte dieses auf die Gegenfahrbahn. Unkontrolliert überquerte das Fahrzeug diese sowie das Trottoir und kam nach einem Zusammenprall mit einem auf dem angrenzenden Parkplatz abgestellten Personenwagen zum Stillstand. Beim Überqueren des Trottoirs erfasste der Lenker zwei Fussgänger. Diese mussten aufgrund ihrer Verletzungen mit einem Rettungswagen und einem Rettungshelikopter ins Spital transportiert werden.

Die Kantonspolizei Zürich untersucht den Verkehrsunfall in Zusammenarbeit mit der Staatsanwaltschaft See/Oberland.

Die Industriestrasse musste aufgrund des Unfalls während rund zwei Stunden durch die Feuerwehr Volketswil gesperrt werden.

Kantonspolizei Zürich
Mediendienst / Tel. 044 247 36 36
Florian Frei

https://www.kapo.zh.ch/internet/sicherheitsdirektion/kapo/de/aktuell/medienmitteilungen/2019_10/1910161fn.html

Blackout

FARO PARQUET –
DER STAR UNTER
IHREN FÜSSEN
bauarena
DEKORATION

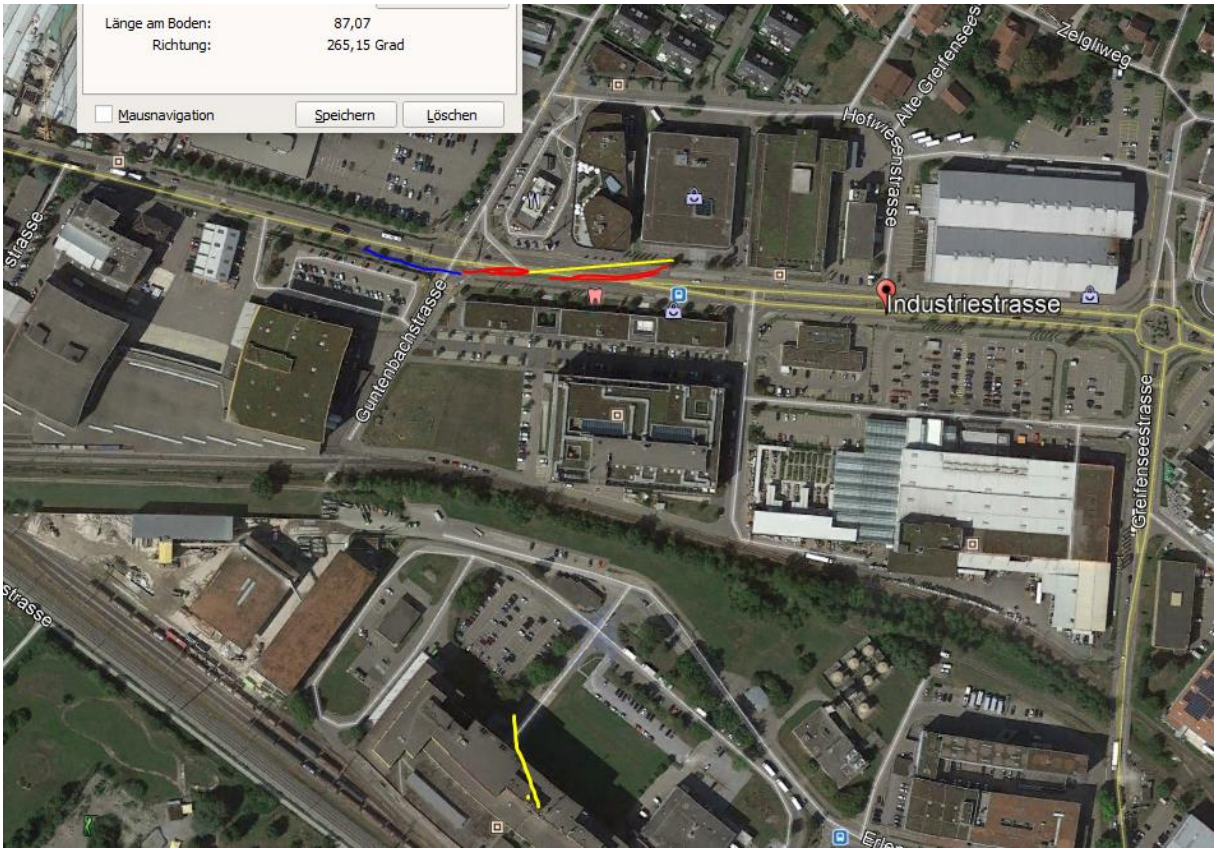
Länge am Boden: 87,07
Richtung: 265,15 Grad
Mausnavigation
Speichern
Löschen
Zelgliweg
Hofwiesenstrasse
Alte Greifenseestrasse
Industriestrasse
Guntenbachstrasse
Greifenseestrasse

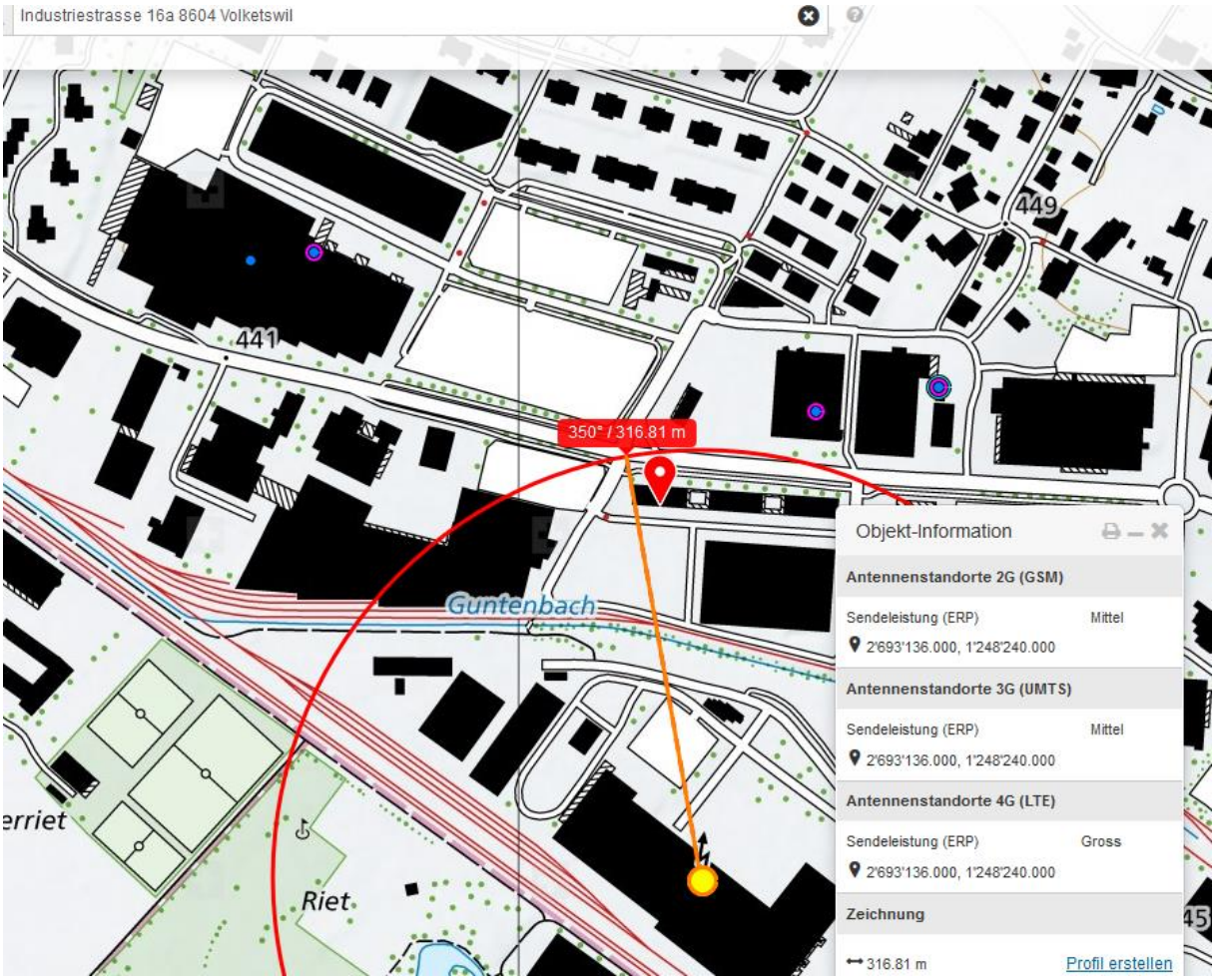

Der Sender auf der Jowa ist ein Mehrfachstandort.

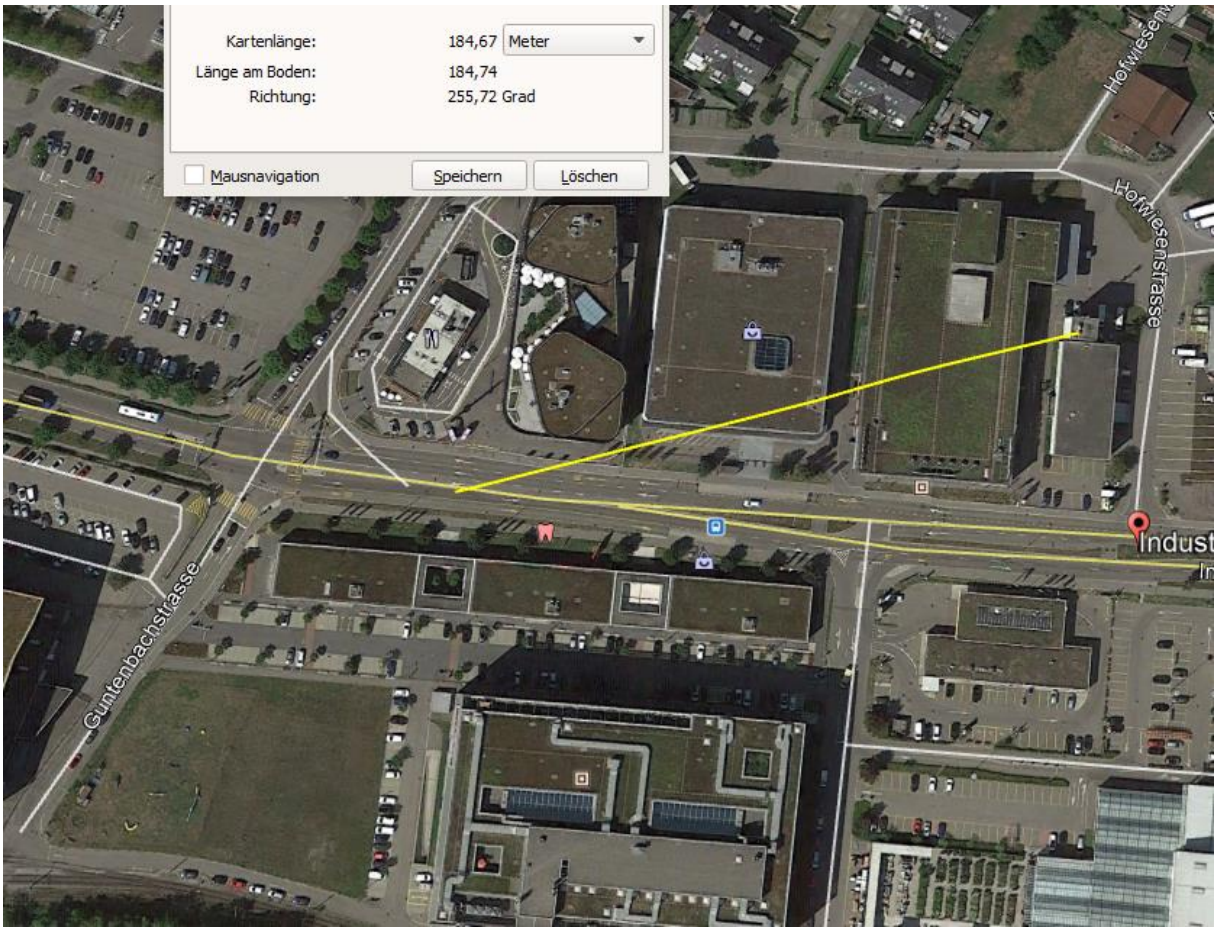

An der Stelle der Abweichung ist der Sender zu sehen, das linke Fenster offen

Der Sender von hinten ist ebenso stark wirksam

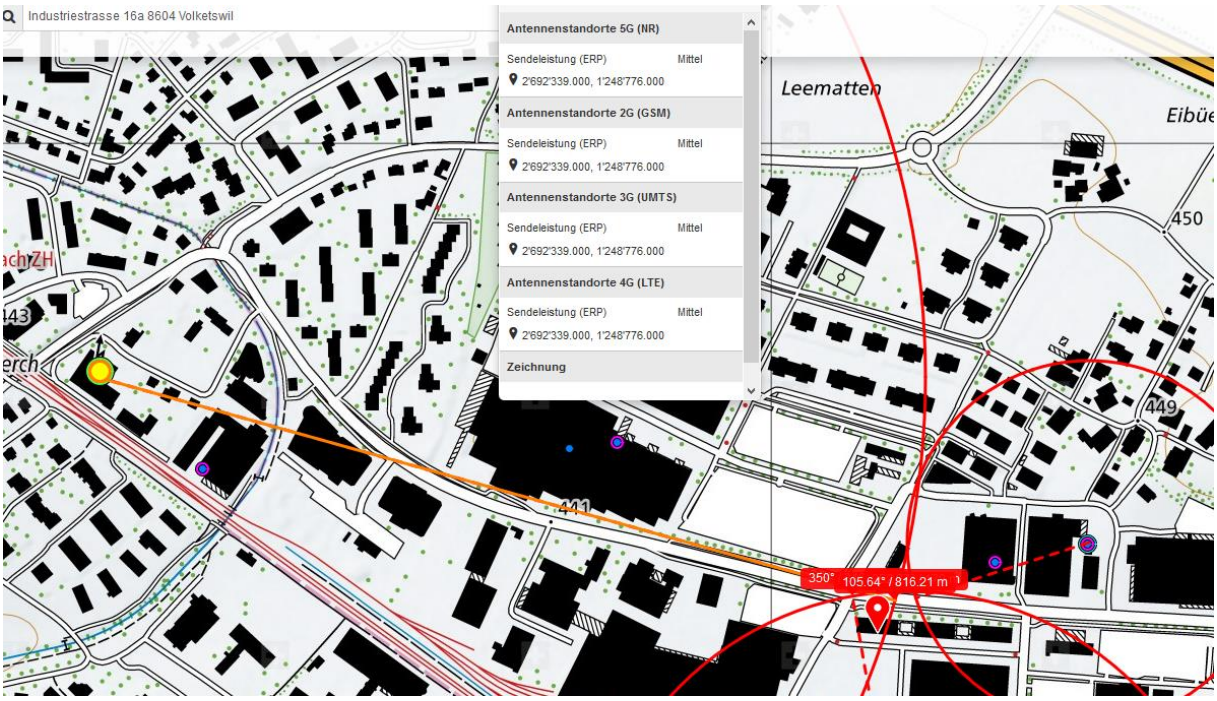

Ein Doppelstandort nun mit 5G

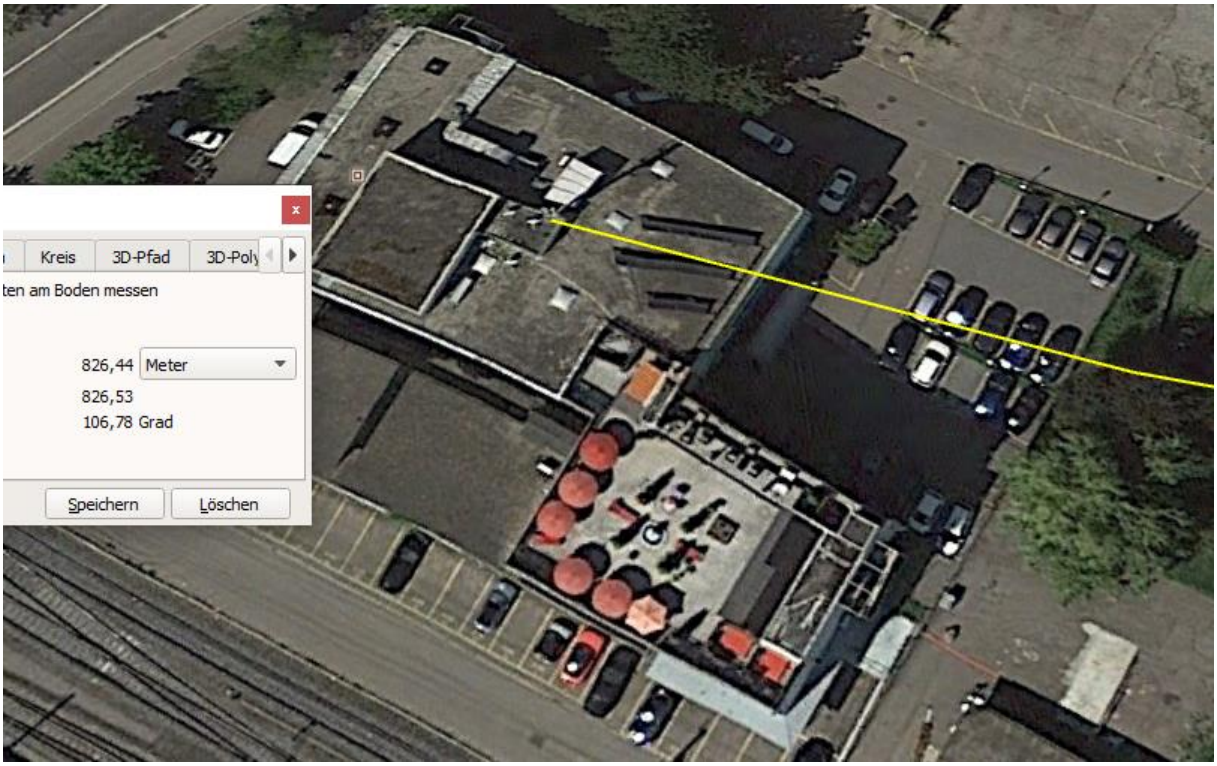

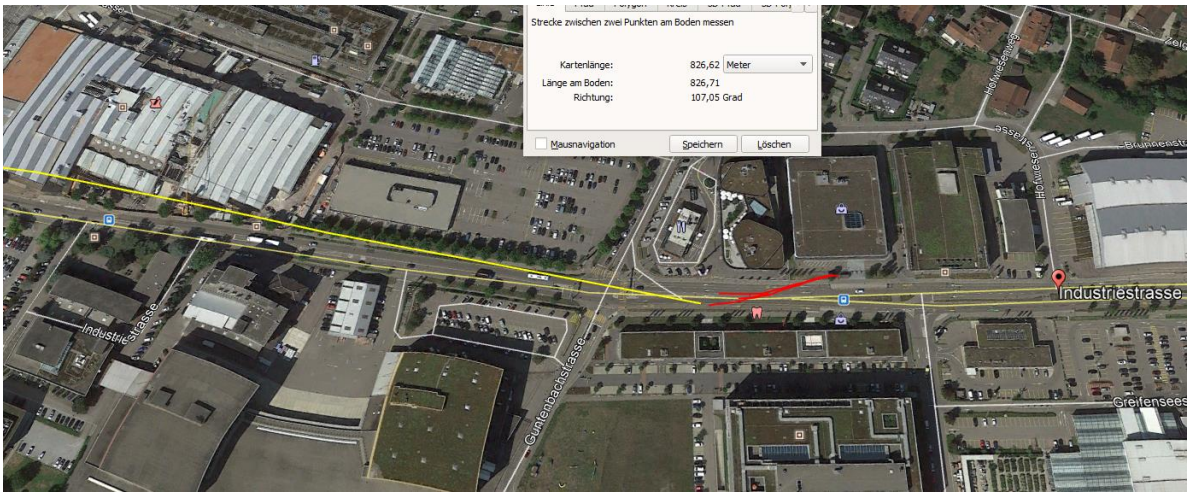

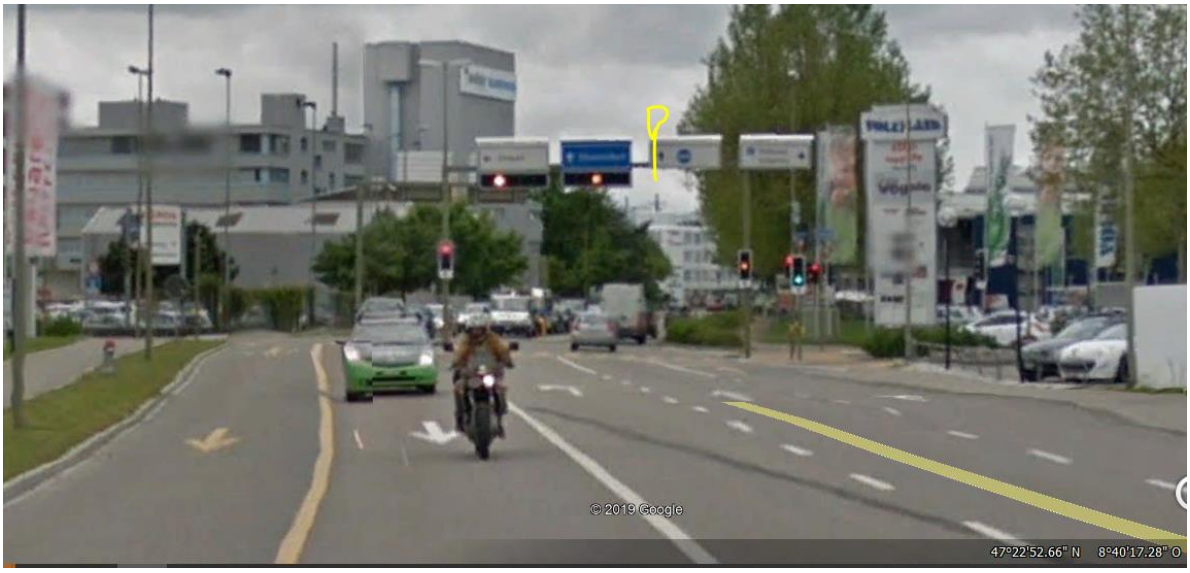

Der Sender ist in der Mitte der Industriestrasse abgeschirmt, taucht erst an der Kreuzung wieder auf. Vorher nur Reflexion im Strassenraum

Ansicht vom Anfang der Industriestrasse. Heute unten vermutlich 2 x 5G montiert.

Sendeleistung (ERP) Mittel
2'692'440.000, 1'248'680.000
Antennenstandorte 4G (LTE)
Sendeleistung (ERP) Gross
2'692'440.000, 1'248'680.000
Zeichnung
668 m
Profil erstellen
441
449
100.83° / 668 m
Guntenbach

Industriestrasse 16a 8604 Volketswil
Objekt-Information
Antennenstandorte 3G (UMTS)
Sendeleistung (ERP) Mittel
2'693'658.000, 1'248'470.000
Antennenstandorte 4G (LTE)
Sendeleistung (ERP) Gross
2'693'658.000, 1'248'470.000
Zeichnung
542.64 m
Profil erstellen
441
449
278.26° / 542.64 m
Guntenbach

Dieser Sender ist dank der Reflexion an Brauch Logistik Metallfassade extrem leistungstark

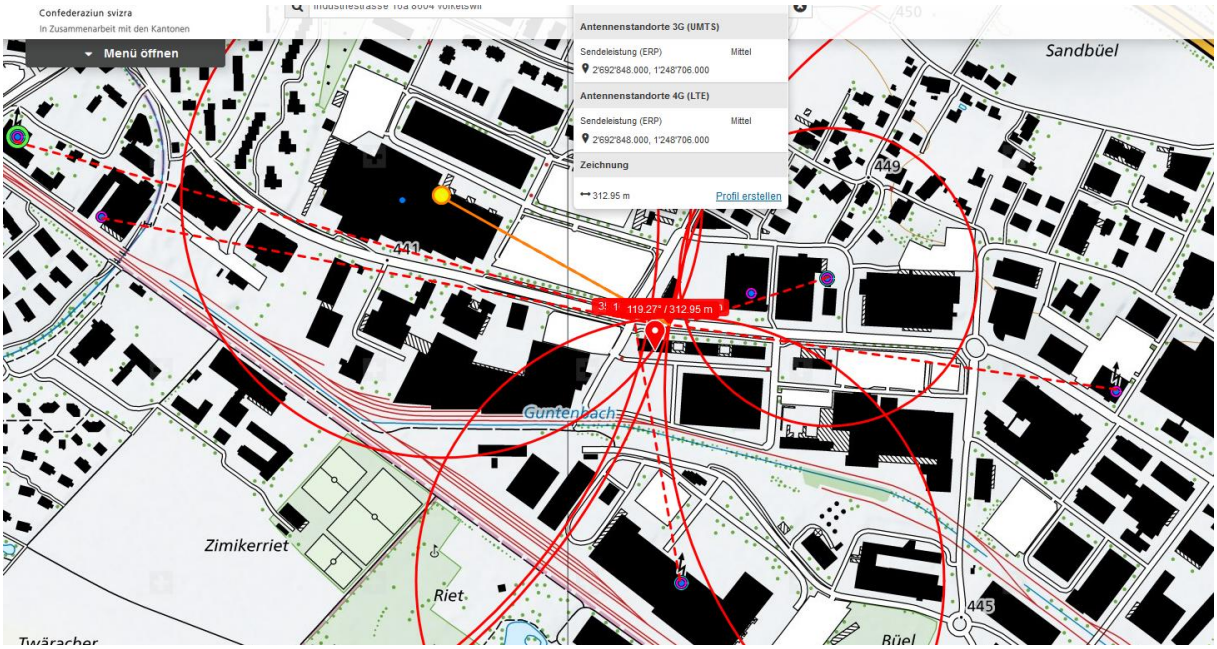

Zum Verständnis der neurologischen Abläufe bei solchen Unfällen:

https://www.hansuelistettler.ch/elektrosmog/elektrosmog-im-verkehr/einleitung

Niels Kuster et al. NFP 57
http://www.snf.ch/SiteCollectionDocuments/nfp/nfp57/nfp57_synthese_d.pdf

«Der unklare Unfall in der Verkehrsmedizin» (AGU-Seminar 2015)

Dr. Ulfert Grimm Fachbereich Verkehrsmedizin Institut für Rechtsmedizin St.Gallen

http://agu.ch/1.0/pdf/agu-seminar15.pdf

«Wirkungen des Mobil- und Kommunikationsfunks»

Eine Schriftenreihe der Kompetenzinitiative zum Schutz von Mensch, Umwelt und Demokratie e.V.

https://www.diagnose-funk.org/publikationen/dokumente-downloads/kompetenzinitiative-broschuerenreihe