Landquart: Ein Verletzter bei Kollision mit Wildschutzzaun

24.10.2019

Am Donnerstagmorgen ist ein Personenwagen auf der Autobahn A13 in Landquart mit dem Wildschutzzaun kollidiert. Der Lenker wurde dabei verletzt, das Auto total beschädigt.

Der 62-jährige Personenwagenlenker fuhr um 8 Uhr auf der A13 von Maienfeld in Richtung Süden. Beim Autobahnanschluss Landquart geriet das Fahrzeug rechts über den Fahrbahnrand, kollidierte mit dem Wildschutzzaun und landete auf der Fahrerseite im Wiesland. Der Mann zog sich Kopf- und unbestimmte Rückenverletzungen zu. Ein Ambulanzteam der Rettung Chur versorgte ihn notfallmedizinisch und überführte ihn ins Kantonsspital Graubünden. Für die Bergung des total beschädigten Fahrzeugs musste die Ausfahrt Landquart während zwanzig Minuten gesperrt werden. Für die Reparatur des Schadens am Wildschutzzaun wurde das Tiefbauamt Graubünden aufgeboten.

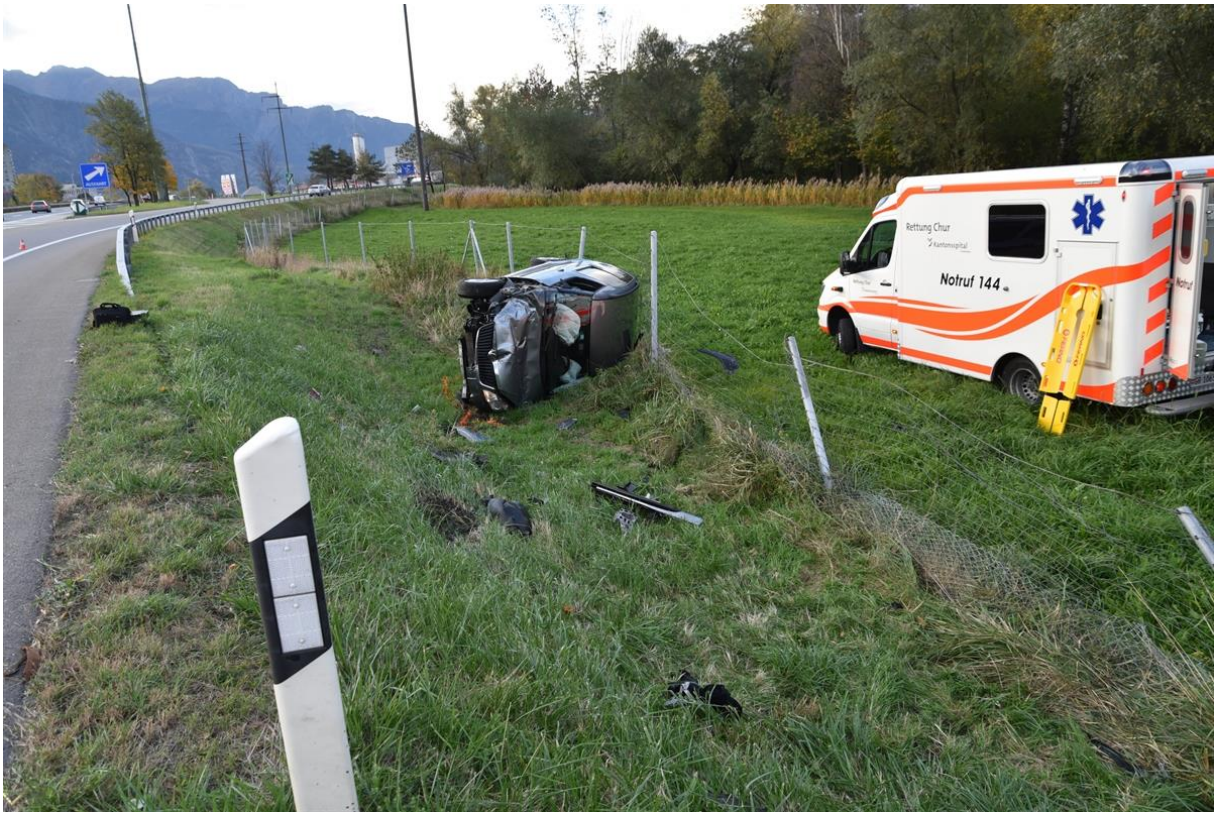

https://www.gr.ch/DE/institutionen/verwaltung/djsg/kapo/aktuelles/medien/2019/Seiten/20191024l.aspx

Der Sender ist auf dem Mast (knapp abgeschnitten im Bild) hinter dem Tarnungs-Baum in der Ausfahrt.

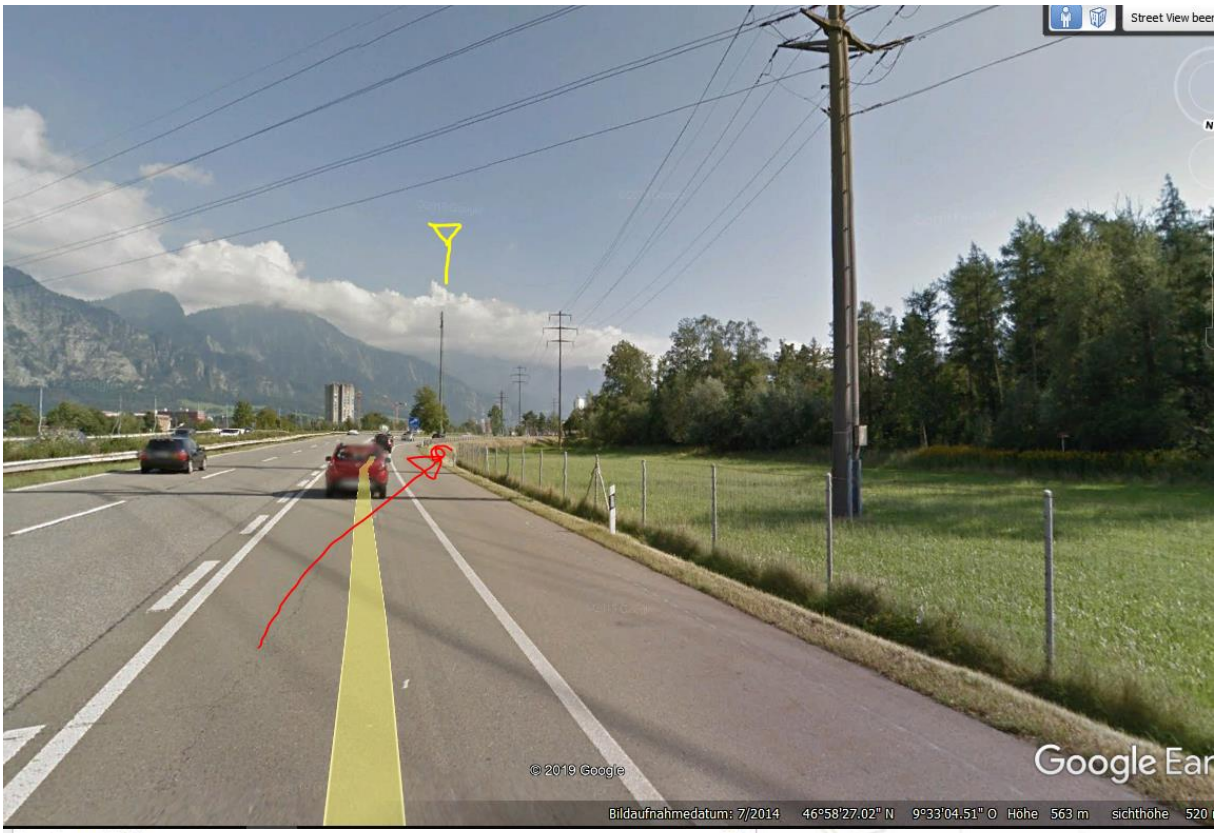

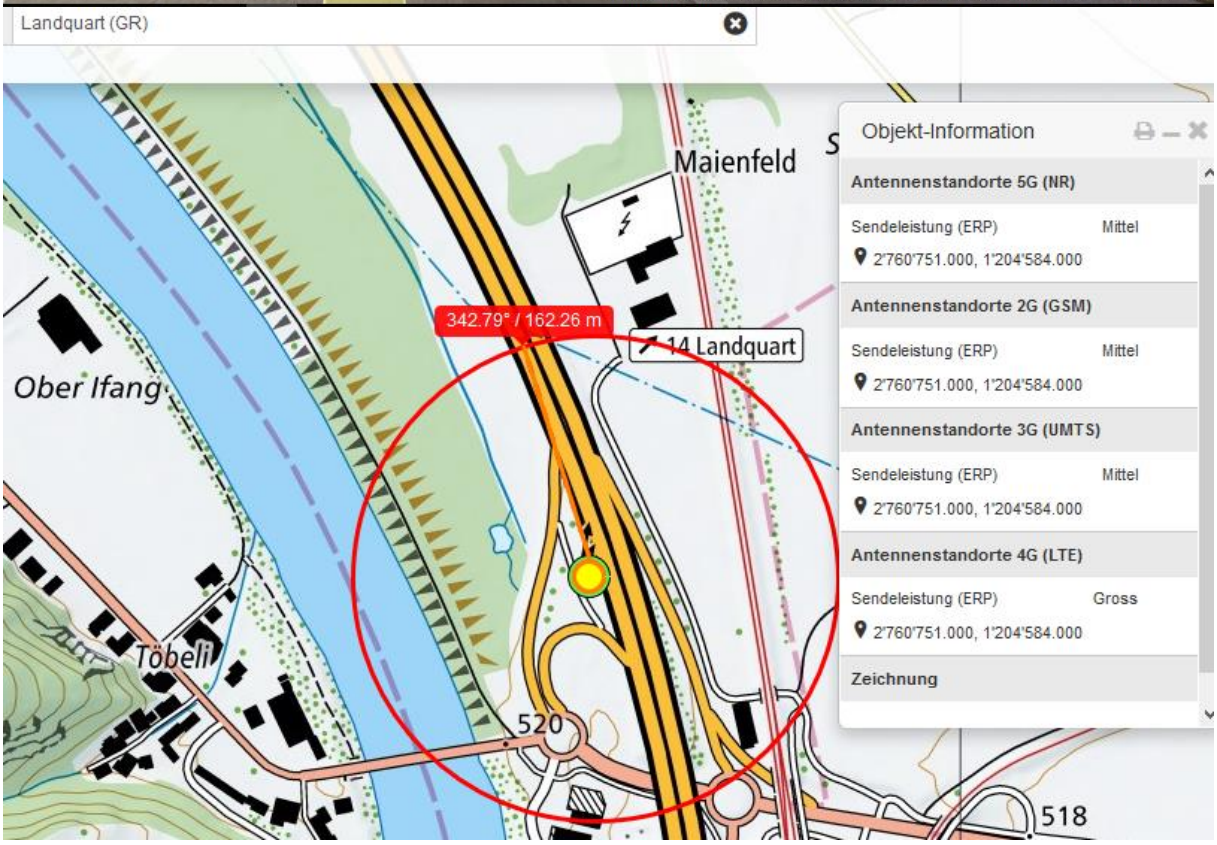

Doppelstandort

Zum Verständnis der neurologischen Abläufe bei solchen Unfällen:

Niels Kuster et al. NFP 57
http://www.snf.ch/SiteCollectionDocuments/nfp/nfp57/nfp57_synthese_d.pdf

«Der unklare Unfall in der Verkehrsmedizin» (AGU-Seminar 2015)

Dr. Ulfert Grimm Fachbereich Verkehrsmedizin Institut für Rechtsmedizin St.Gallen

http://agu.ch/1.0/pdf/agu-seminar15.pdf

«Wirkungen des Mobil- und Kommunikationsfunks»

Eine Schriftenreihe der Kompetenzinitiative zum Schutz von Mensch, Umwelt und Demokratie e.V.

https://www.diagnose-funk.org/publikationen/dokumente-downloads/kompetenzinitiative-broschuerenreihe