Betonmischer kippt – eine Person verletzt

25.10.2019

Liestal BL. Am Freitag, 25. Oktober, kurz vor 10.30 Uhr, kam es auf der Goldbrunnenstrasse in Liestal BL zu einem Unfall eines Betonmischers. Dieser kippte rutschte ab und kippte auf die Seite ein Bord hinunter. Eine Person wurde leicht verletzt. Der Lastwagen konnte noch nicht geborgen werden. Es kommt zu Verkehrsbehinderungen.

Gemäss den bisherigen Erkenntnissen der Polizei Basel-Landschaft beabsichtigte der 41-jährige Lastwagenlenker Beton auf eine Baustelle an der Goldbrunnenstrasse zu liefern. Als er auf dem Mergelweg mit seinem Betonmischer rückwärts zur Baustelle fuhr, geriet er dabei zu nahe an das linksseitige, abfallende Strassenbord. Der Lastwagen rutschte dabei ab und kippte zur Seite.

Der Lenker wurde bei dem Unfall leicht verletzt und mit der Sanität in ein Spital gebracht.

Der Lastwagen konnte bis anhin noch nicht geborgen werden. Aus diesem Grund ist die Goldbrunnenstrasse aktuell nur beschränkt befahrbar. Aufgrund der Grösse/Gewichts des Betonmischers, musste ein spezieller Pneu Kran organisiert werden. Für die Dauer der Bergung, von ca. 15.00 Uhr bis ca. 19.00 Uhr, muss die Goldbrunnenstrasse komplett gesperrt werden und es kommt zu Verkehrsbehinderungen.

https://www.baselland.ch/politik-und-behorden/direktionen/sicherheitsdirektion/polizei/polizeimeldungen/betonmischer-kippt-eine-person-verletzt

Unfall

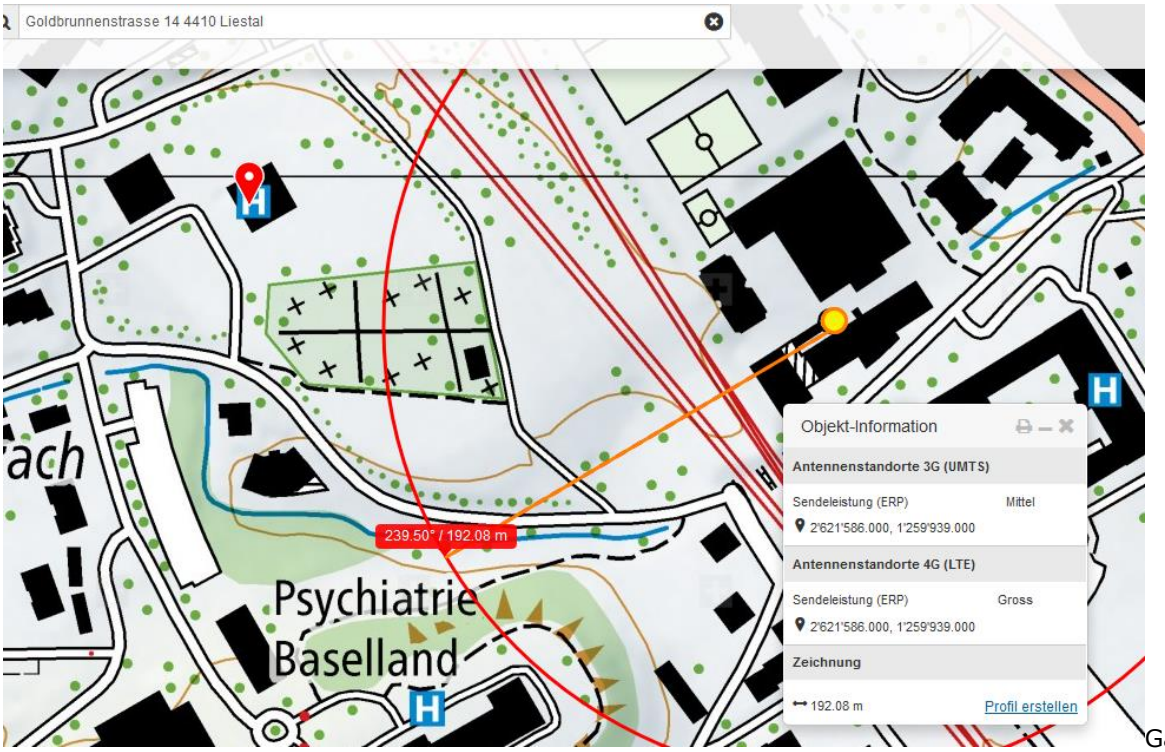

Gar nicht so einfach, den Unfallort zu finden, kein street-view. Hier oben ist ein Neubau auf dem schmalen Grünstreifen im Gang. Hat gestimmt, wie die Astra-Karte am 30.3. zeigt

Der Sender am Kamin weist in alle Richtungen

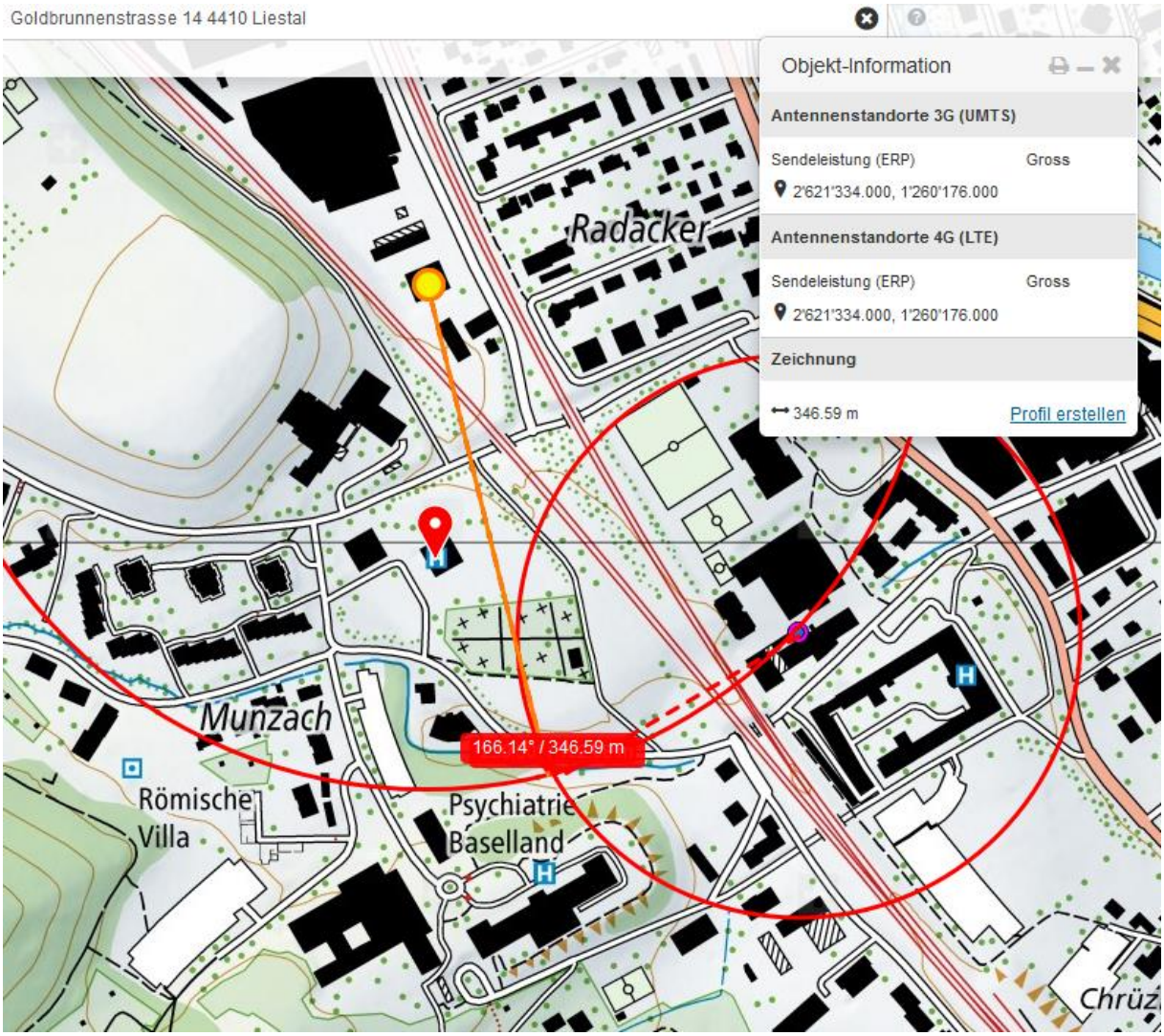

Der Sender links bei Rückwärtsfahrt erreicht den Fahrer ebenso konstant

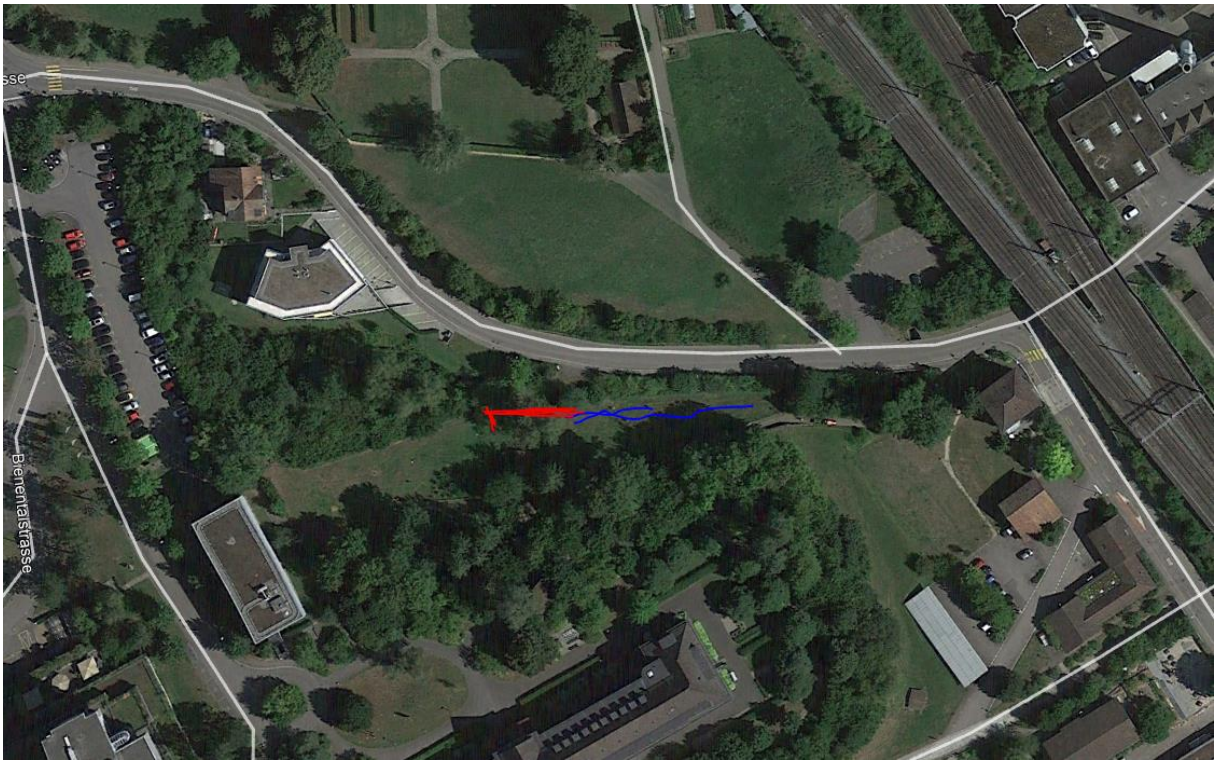

Zum Verständnis der neurologischen Abläufe bei solchen Unfällen:

Niels Kuster et al. **NFP 57** http://www.snf.ch/SiteCollectionDocuments/nfp/nfp57/nfp57_synthese_d.pdf
Mobilfunk bewirkt Veränderungen der Hirnströme

«Der unklare Unfall in der Verkehrsmedizin» (AGU-Seminar 2015) Dr. Ulfert Grimm Fachbereich Verkehrsmedizin Institut für Rechtsmedizin St.Gallen http://agu.ch/1.0/pdf/agu-seminar15.pdf

«Wirkungen des Mobil- und Kommunikationsfunks» Eine Schriftenreihe der Kompetenzinitiative zum Schutz von Mensch, Umwelt und Demokratie e.V.
https://www.diagnose-funk.org/publikationen/dokumente-downloads/kompetenzinitiative-broschuerenreihe

Wirkungen von Elektrosmog auf Verkehrsunfälle: https://www.hansuelistettler.ch/elektrosmog/elektrosmog-im-verkehr/studie

Zum Thema Herzrhytmus hat Prof. Magda Havas, Trent University, publiziert https://magdahavas.com/pick-of-the-week-24-microwave-radiation-affects-the-heart/

Hansueli Stettler.Bauökologie.Funkmesstechnik.Lindenstrasse 132.9016 St.Gallen.www.hansuelistettler.ch.info@hansuelistettler.ch