Motorradfahrer bei Kollision mit Auto verletzt

Am Samstag ereignete sich in Finsterwald, Gemeinde Entlebuch, eine Kollision zwischen einem Motorradfahrer und einem Personenwagen. Der Motorradfahrer verletze sich beim Unfall und wurde durch einen Rettungshelikopter ins Spital geflogen.

Am Samstag, 26. Oktober 2019, ca. 13:00 Uhr, fuhr ein Autofahrer von Entlebuch Richtung Glaubenberg. Im Gebiet Rotbach-Rossweid beabsichtigte der Autofahrer nach rechts in einen Feldweg abzubiegen. Ein nachfolgender Motoradfahrer prallte bei diesem Abbiegemanöver gegen die linke Heckecke des Personenwagens und stürzte. Er verletzte sich und wurde durch einen Rettungshelikopter der Rega ins Spital geflogen.

Beim Unfall entstand ein Sachschaden von ca. 6‘000 Franken.

https://newsletter.lu.ch/inxmail/html_mail.jsp?id=0&email=newsletter.lu.ch&mailref=000fh70000eyq000000000000brr623f

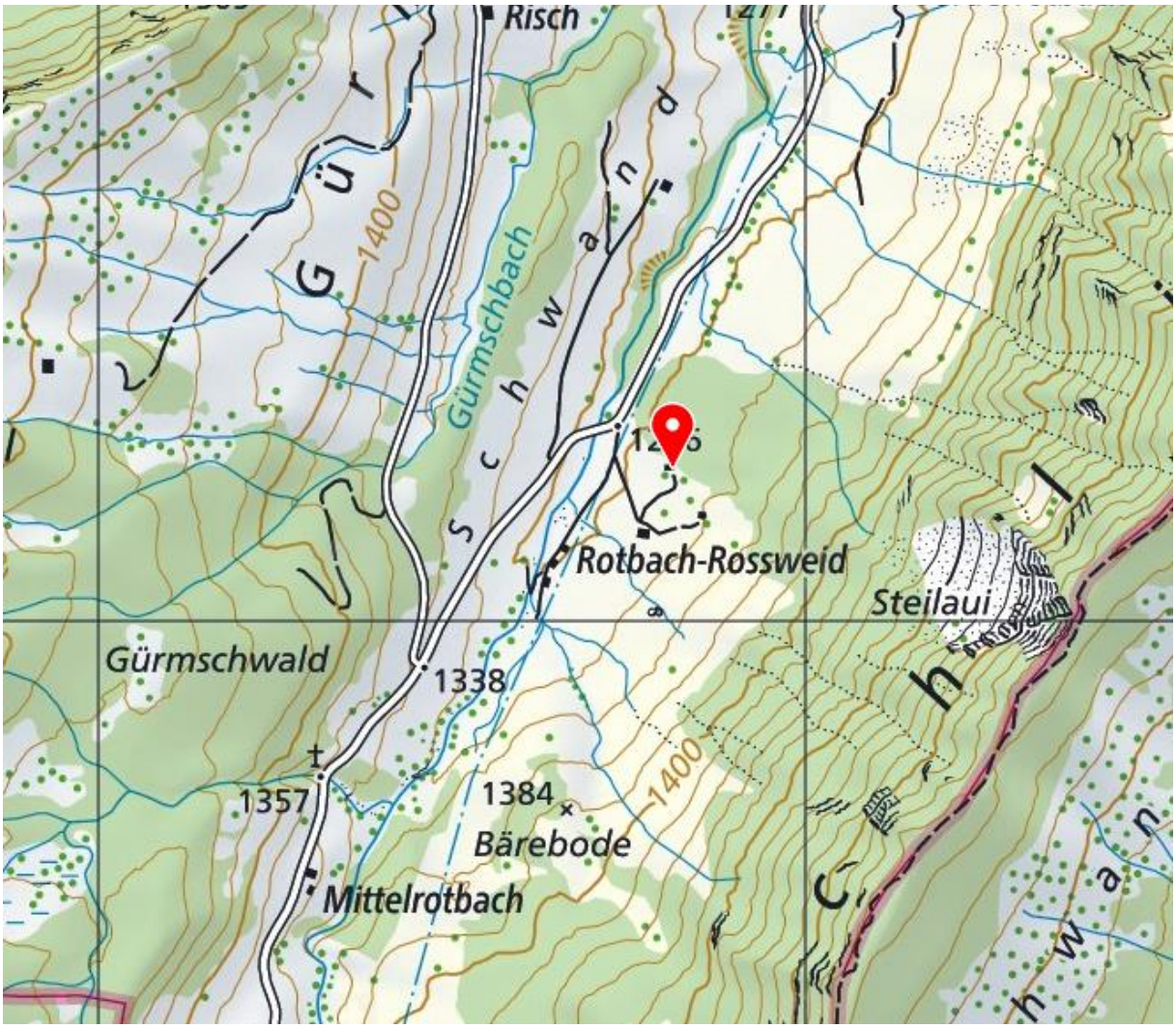

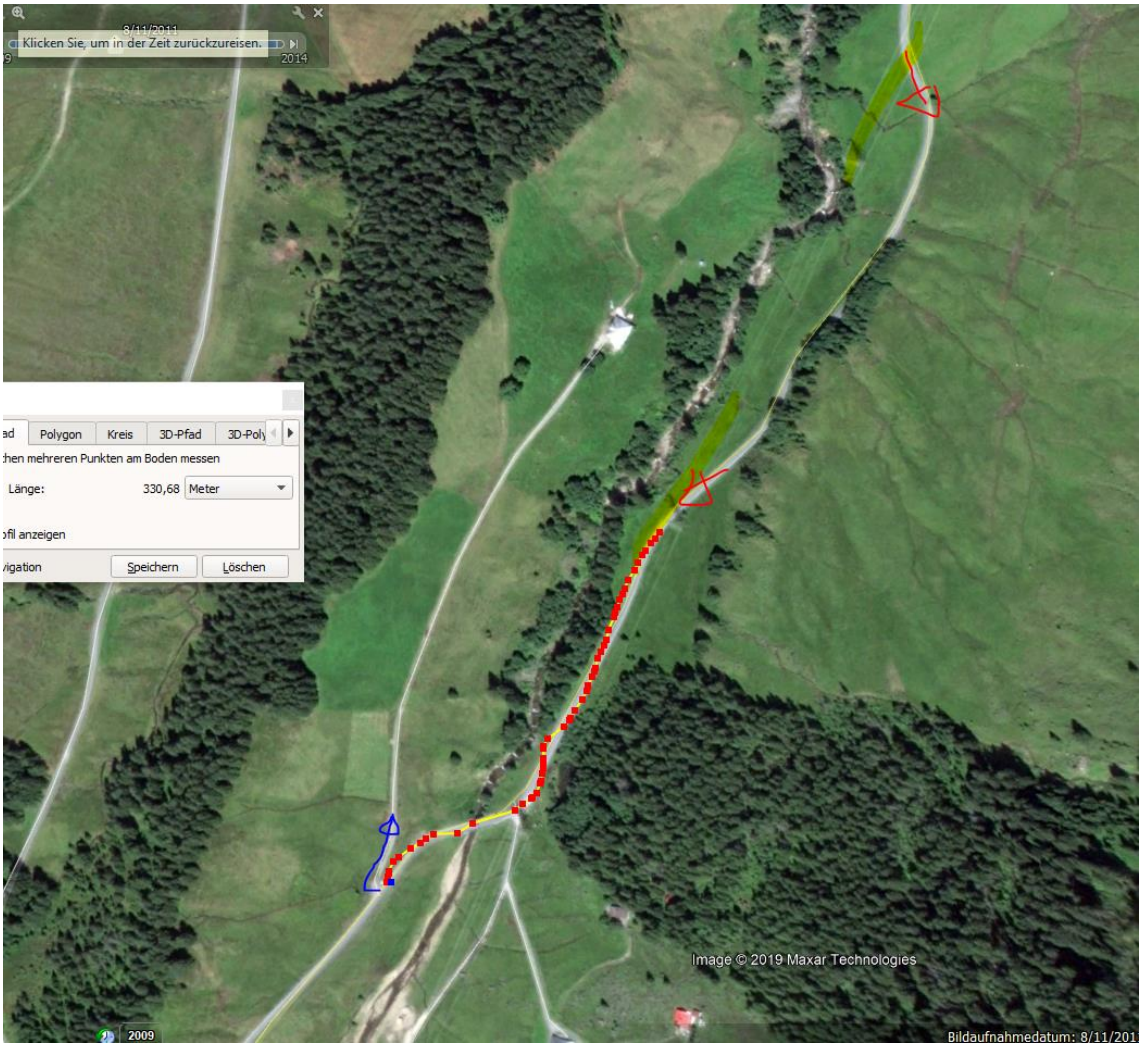

einziger Feldweg rechts. Vorher immer Bach begleitend. 2x HS gequert.

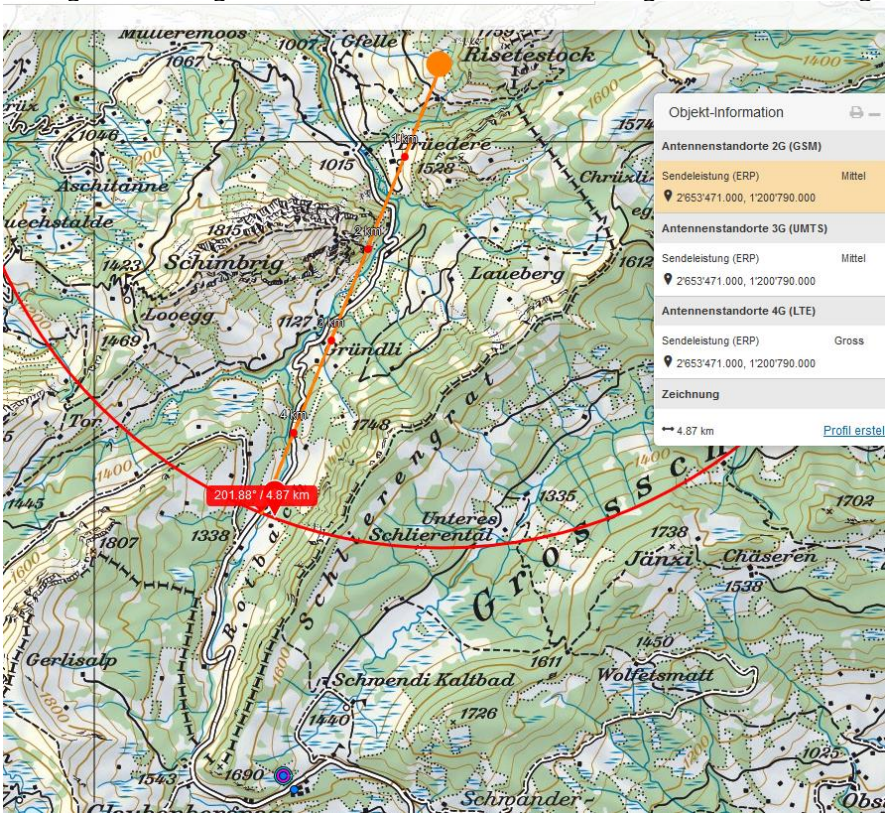

keine Funkeinwirkung.

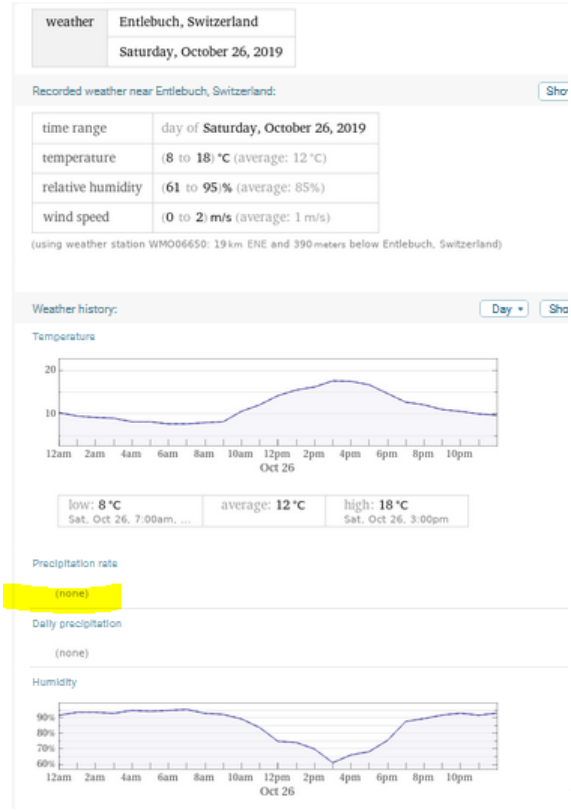

Wetter trocken,

Zum Verständnis der neurologisch/medizinischen Abläufe bei solchen Unfällen:

Niels Kuster et al. **NFP 57** http://www.snf.ch/SiteCollectionDocuments/nfp/nfp57/nfp57_synthese_d.pdf
Mobilfunk bewirkt Veränderungen der Hirnströme

«Der unklare Unfall in der Verkehrsmedizin» (AGU-Seminar 2015) Dr. Ulfert Grimm Fachbereich Verkehrsmedizin Institut für Rechtsmedizin St.Gallen http://agu.ch/1.0/pdf/agu-seminar15.pdf

«Wirkungen des Mobil- und Kommunikationsfunks» Eine Schriftenreihe der Kompetenzinitiative zum Schutz von Mensch, Umwelt und Demokratie e.V.
https://www.diagnose-funk.org/publikationen/dokumente-downloads/kompetenzinitiative-broschuerenreihe

Wirkungen von Elektrosmog auf Verkehrsunfälle: https://www.hansuelistettler.ch/elektrosmog/elektrosmog-im-verkehr/studie

Zur Möglichkeit der Messung von Sendeleistungen 5G: https://www.gigaherz.ch/5g-alarmierende-resultate-erster-testmessungen/

Zum Thema Herzrhythmus hat Prof. Magda Havas, Trent University, publiziert
https://magdahavas.com/electrosmog-exposure/home-environment/new-study-radiation-from-cordless-phone-base-station-affects-the-heart/ Zusammenfassung im emf-portal: https://www.emf-portal.org/de/article/18905

Hochspannungsleitungen und Magnetfelder am Boden: http://people.ee.ethz.ch/~pascal/Hochspann/BBoden.gif

Hansueli Stettler.Bauökologie.Funkmesstechnik.Lindenstrasse 132.9016 St.Gallen.www.hansuelistettler.ch.info@hansuelistettler.ch