Tschlin: Personenwagenlenkerin bei Selbstunfall verletzt

08.11.2019 **In Tschlin hat sich in der Nacht auf Freitag** (7.11.19) **ein Selbstunfall mit einem Personenwagen ereignet. Die Personenwagenlenkerin wurde dabei schwer verletzt.**

Die 81-jährige Lenkerin fuhr um 21.15 Uhr von Tschlin in Richtung Scuol, als sie in einer Rechtskurve frontal in die dortige Felswand prallte. Das Auto kippte um und blieb auf dem Dach auf der Fahrbahn liegen. Ein Passant bot die Rettungskräfte auf. In einem gemeinsamen Einsatz der Strassenrettung und eines Ambulanzteams aus Scuol konnte die verletzte Frau aus dem Fahrzeug geborgen werden. Sie wurde ins Spital nach Scuol überführt. Wie es zu dem Unfall gekommen ist, klärt die Kantonspolizei Graubünden.

trocken im Unfallzeitpunkt:

https://www.gr.ch/DE/institutionen/verwaltung/djsg/kapo/aktuelles/medien/2019/Seiten/201911081.aspx

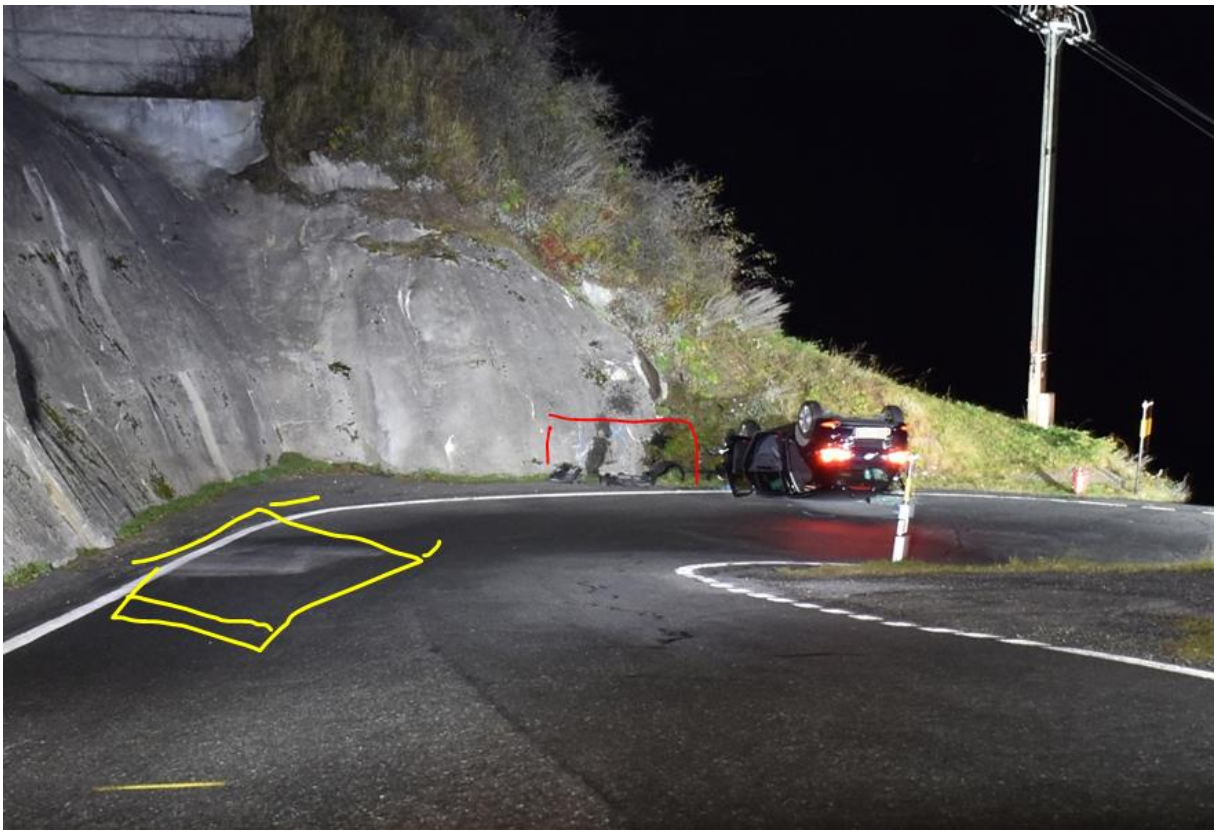

Die Unfallstelle, der trockene Fleck unter dem Krankenwagen. Die Kurve wurde noch deutlich eingeleitet, bei Geradeausfahrt wäre die Kollison 2m weiter nördlich geschehen. Vermutlich wurde spontan das Lenkrad losgelassen.

Die bisherigen Kurven problemlos bewältigt

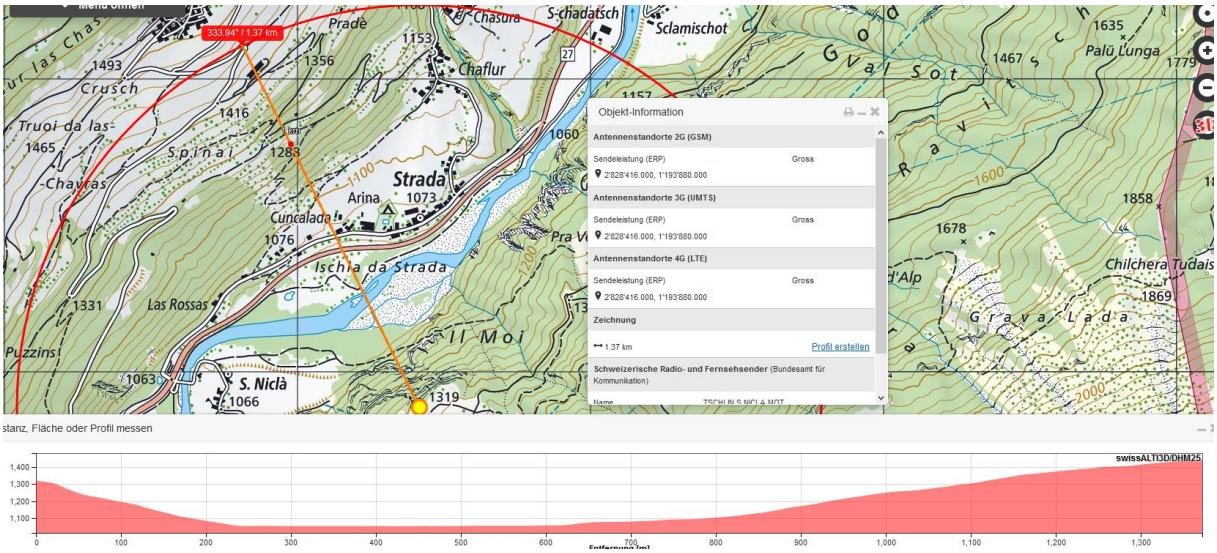

In der Kurve, wo sie zuwenig einlenkte, ist eine seitliche Exposition zu einem mehrfach belegten Senderstandort gegeben, er muss eine Senderichtung nach Tschlin und dem Hang aufweisen:

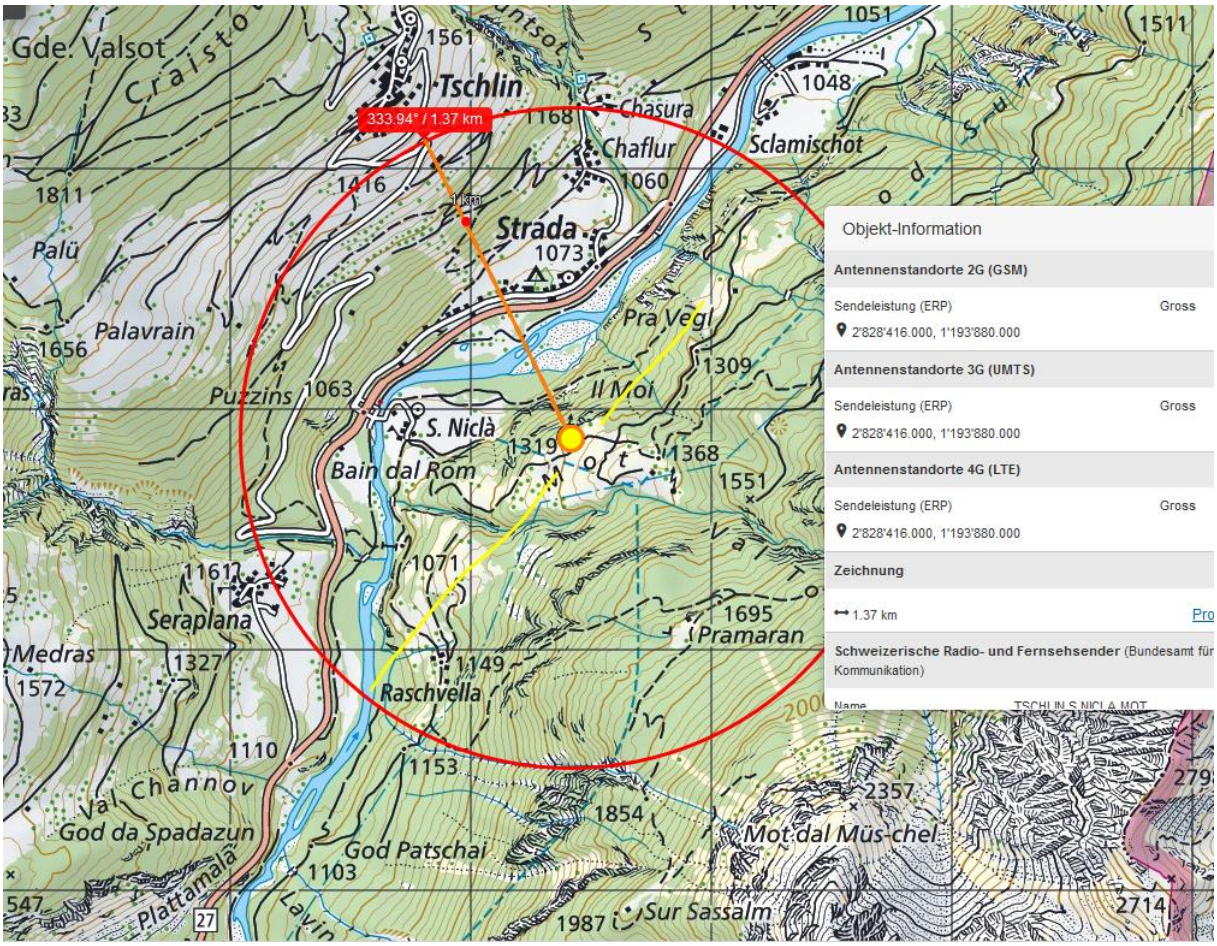

Die Fahrunfähigkeit tritt in der Kurve, wo die Seite maximal (90°) exponiert ist, auf:

Die bisher zurückgelegte Strecke ist vom Ausbau und Schwierigkeitsgrad gleichwertig.

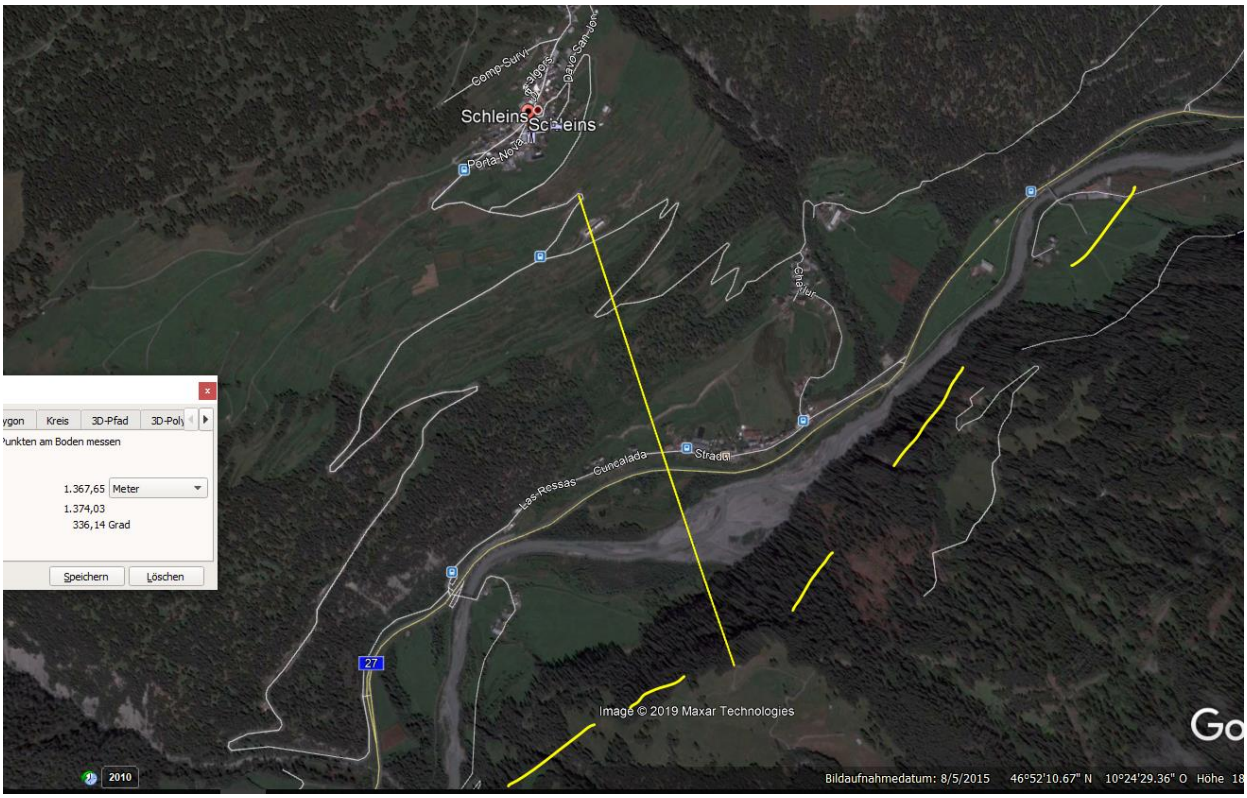

Der Standort ist von nah nicht sichtbar, auf der Strasse Las Rosas sind seine mindestens 5 Senderniveaus erkennbar:

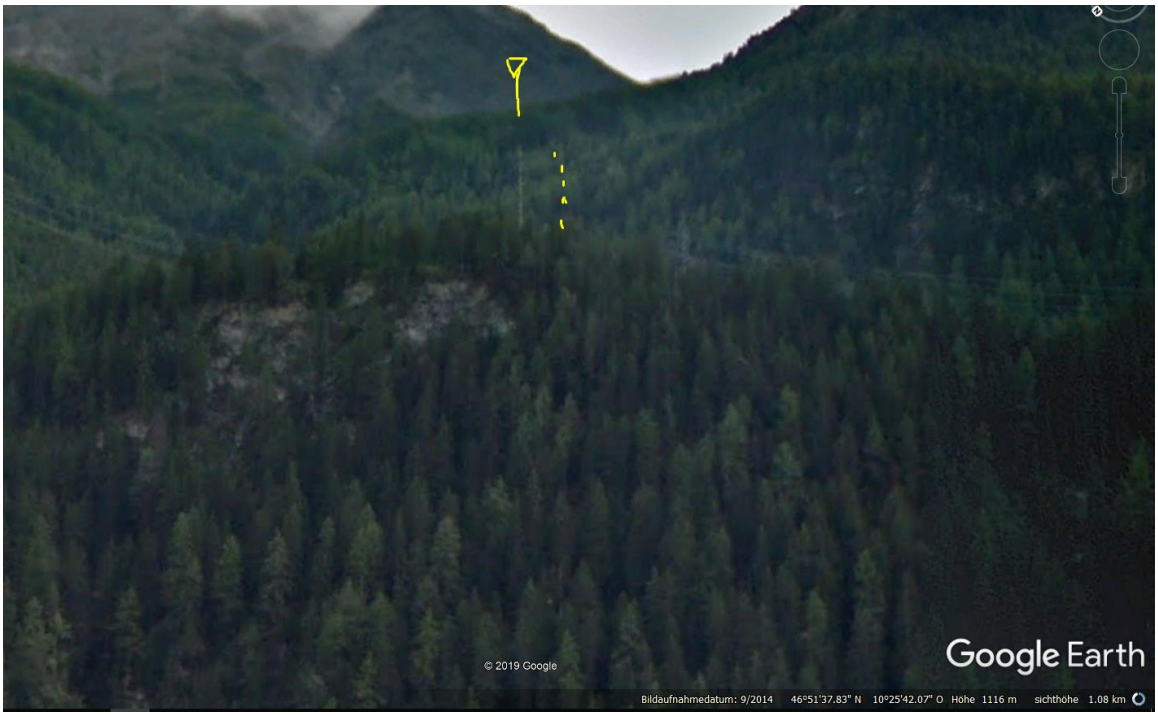

Zum Verständnis der neurologischen Abläufe bei solchen Unfällen:

Niels Kuster et al. NFP 57
http://www.snf.ch/SiteCollectionDocuments/nfp/nfp57/nfp57_synthese_d.pdf

«Der unklare Unfall in der Verkehrsmedizin» (AGU-Seminar 2015)

Dr. Ulfert Grimm Fachbereich Verkehrsmedizin Institut für Rechtsmedizin St.Gallen

http://agu.ch/1.0/pdf/agu-seminar15.pdf

«Wirkungen des Mobil- und Kommunikationsfunks»

Eine Schriftenreihe der Kompetenzinitiative zum Schutz von Mensch, Umwelt und Demokratie e.V.

https://www.diagnose-funk.org/publikationen/dokumente-downloads/kompetenzinitiative-broschuerenreihe