Elgg: Lenker eines Kleinmotorfahrzeuges tödlich verunfallt - Zeugenaufruf

Bei einem Selbstunfall mit einem Kleinmotorfahrzeug hat sich am Donnerstagmittag (14.11.2019) in Elgg der 20-jährige Lenker tödliche Verletzungen zugezogen.

Gegen 13.00 Uhr fuhr ein 20-jähriger Mann in einem Kleinmotorfahrzeug auf der Schlossbergstrasse von Hofstetten nach Elgg. In einer langgezogenen Linkskurve kam er aus noch unbekannten Gründen rechts von der Strasse ab und kollidierte mit einem Baum. Beim Aufprall zog er sich so schwere Verletzungen zu, dass er trotz Reanimationsbemühungen noch auf der Unfallstelle verstarb. Wegen des Unfalls musste die Schlossbergstrasse für längere Zeit gesperrt werden.

Die Unfallursache ist noch unklar und wird durch die Kantonspolizei Zürich in Zusammenarbeit mit der Staatsanwaltschaft Winterthur/Unterland untersucht.

Zeugenaufruf:
Personen, die Angaben zum Unfallhergang machen können, werden gebeten, sich bei der Kantonspolizei Zürich, Verkehrsstützpunkt Winterthur, Telefon 052 208 17 00, zu melden.

Neben der Kantonspolizei Zürich stand die Feuerwehr von Schutz & Intervention Winterthur, die Feuerwehr Eulachtal, ein Rettungswagen des Rettungsdienstes Winterthur sowie ein Rettungshelikopter der Rega im Einsatz.

Kantonspolizei Zürich
Mediendienst
Benedikt Ambühl

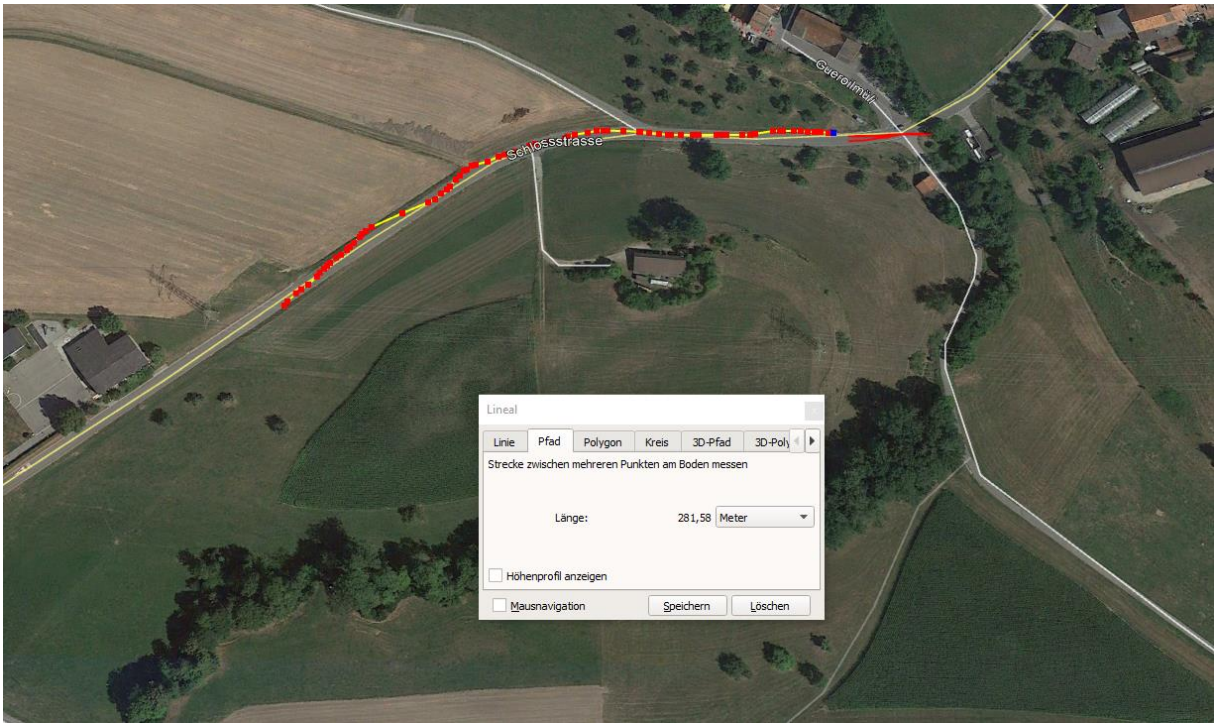

Der Ort ist ein leichtes Funkloch. Der Einfluss der Hochspannungs-Trasse in der Mittagsspitze ist gegeben.

Überprüft werden sollte, ob in dieser Situation, wo er möglicherweise das relativ schwere E-Mobil vor der Kurve (mit Rekuperation) bremsen musste, ein weiteres erhöhtes Magnetfeld entsteht.

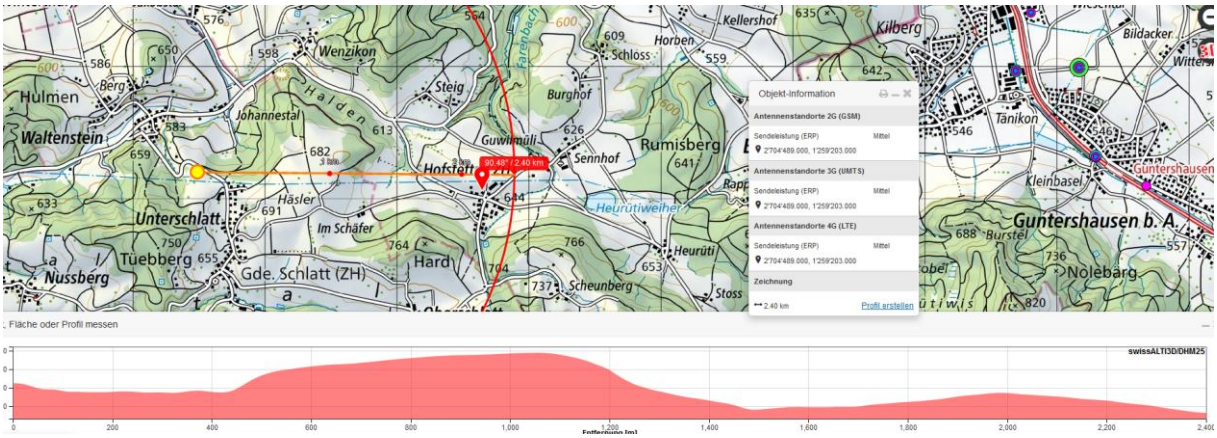

Der Sender Huggenberg (bekannt aus den Unfälle Bichelsee) erschliesst über 3000m den Sennhof und die Guhwilmühle. Allerdings wohl vernachlässigbar, trotzdem interessant zu messen.

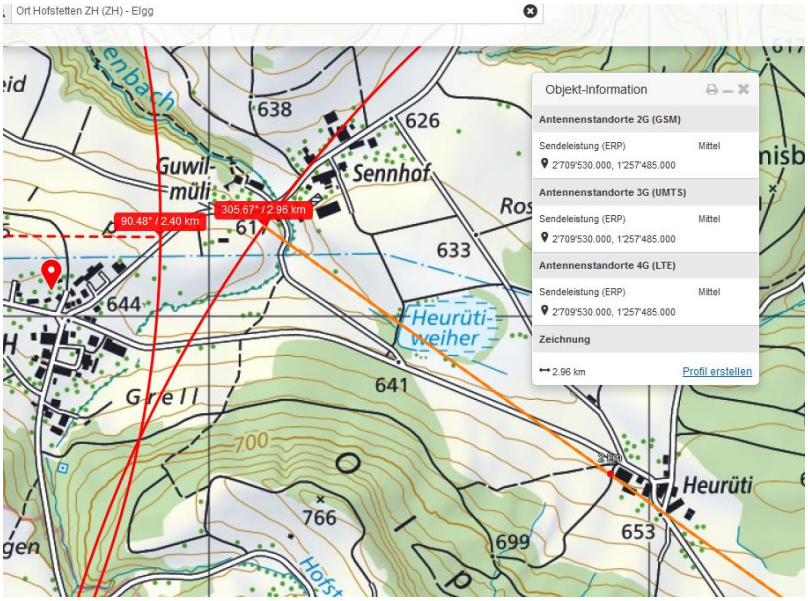

Zum Verständnis der neurologischen Abläufe bei solchen Unfällen:

https://www.hansuelistettler.ch/elektrosmog/elektrosmog-im-verkehr/einleitung

Niels Kuster et al. NFP 57
http://www.snf.ch/SiteCollectionDocuments/nfp/nfp57/nfp57_synthese_d.pdf

«Der unklare Unfall in der Verkehrsmedizin» (AGU-Seminar 2015)

Dr. Ulfert Grimm Fachbereich Verkehrsmedizin Institut für Rechtsmedizin S

«Wirkungen des Mobil- und Kommunikationsfunks»

Eine Schriftenreihe der Kompetenzinitiative zum Schutz von Mensch, Umwelt und Demokratie e.V.

https://www.diagnose-funk.org/publikationen/dokumente-downloads/kompetenzinitiative-broschuerenreihe