Thal: Mit Auto gegen Mauer gefahren

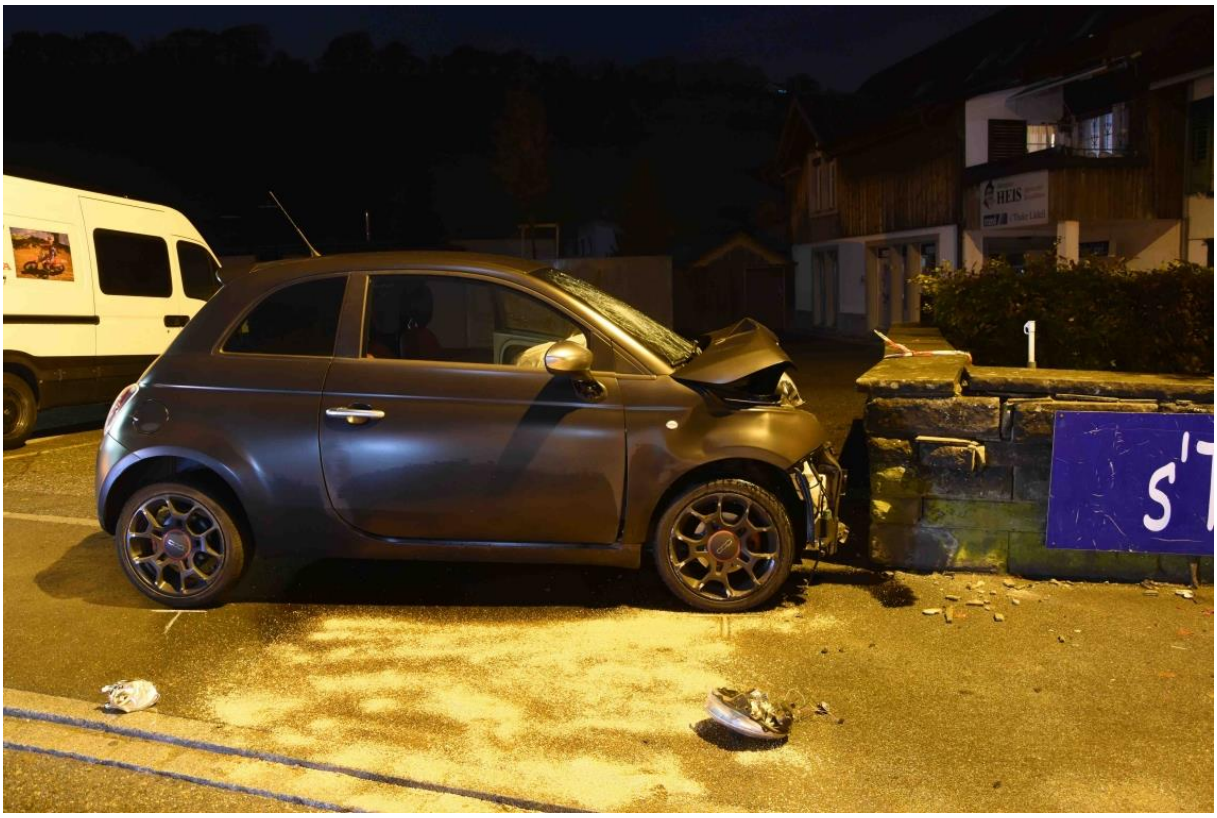

Am Samstag (16.11.2019), um 03:45 Uhr, ist es auf der Dorfstrasse zu einem Verkehrsunfall gekommen. Eine 18-jährige Autofahrerin wurde dabei unbestimmt verletzt.

Die 18-jährige Frau fuhr auf der Dorfstrasse in Richtung Rheineck. Aus bislang unbekannten Gründen geriet sie mit ihrem Auto auf die Gegenfahrbahn und fuhr auf das Trottoir. Dort prallte sie mit ihrem Auto frontal gegen eine Steinmauer. Durch den Unfall erlitt die Frau unbestimmte Verletzungen. Sie wurde mit einem Rettungswagen ins Spital gefahren. Am Auto und an der Mauer entstand ein Sachschaden von über 10000 Franken.

https://www.sg.ch/news/sgch_kantonspolizei/2019/11/thal--mit-auto-gegen-mauer-gefahren.html

s Dorflädeli Thal, Dorfstrasse 32

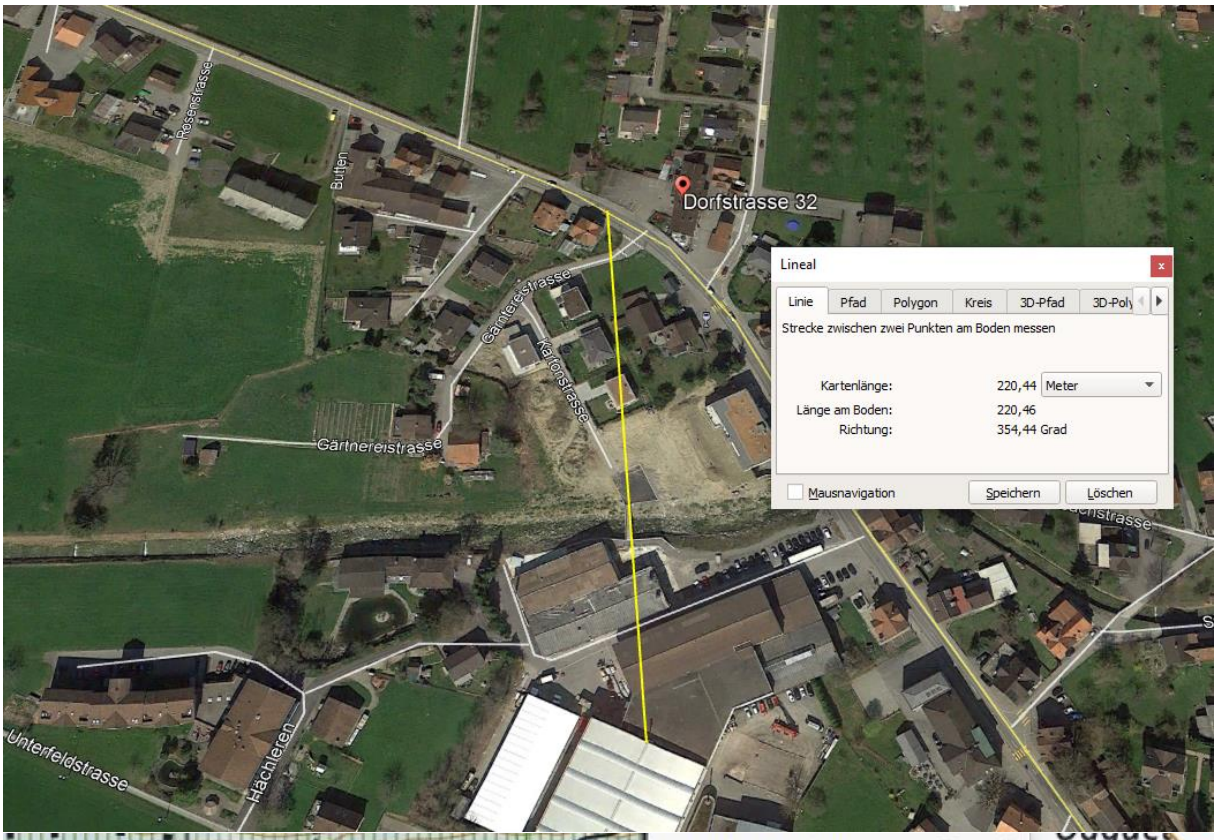

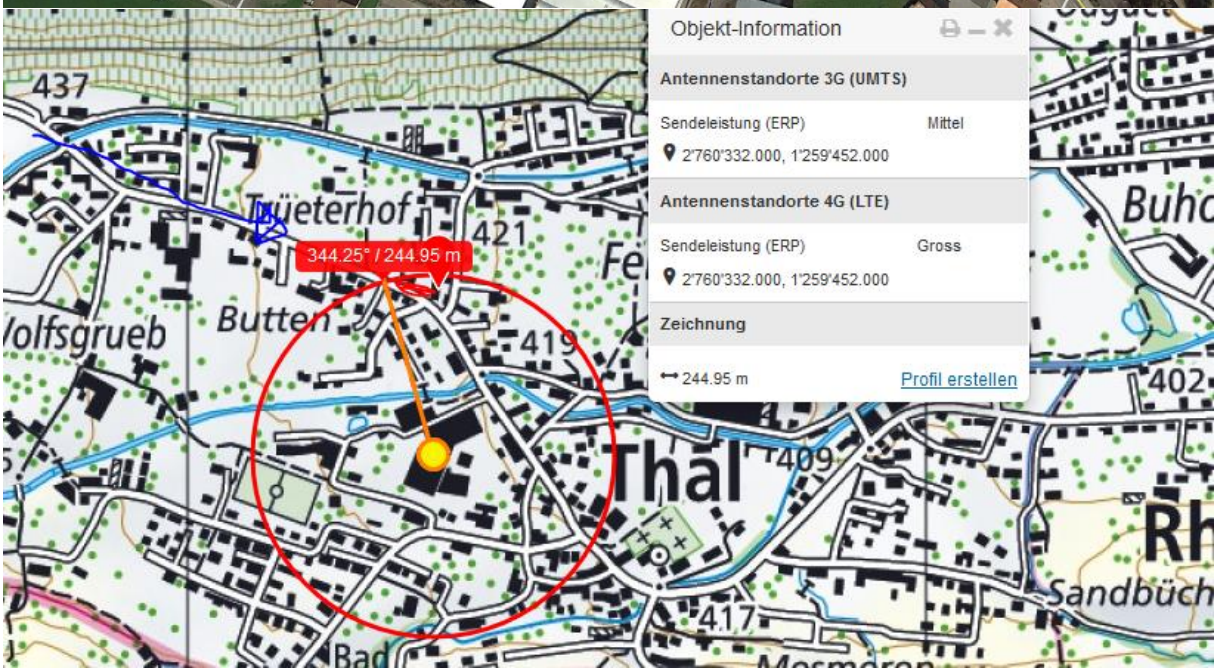

Zum Verständnis der neurologischen Abläufe bei solchen Unfällen:

https://www.hansuelistettler.ch/elektrosmog/elektrosmog-im-verkehr/einleitung

Niels Kuster et al. NFP 57
http://www.snf.ch/SiteCollectionDocuments/nfp/nfp57/nfp57_synthese_d.pdf

Dr. Ulfert Grimm Fachbereich Verkehrsmedizin Institut für Rechtsmedizin St.Gallen

«Der unklare Unfall in der Verkehrsmedizin» (AGU-Seminar 2015)
http://agu.ch/1.0/pdf/agu-seminar15.pdf

«Wirkungen des Mobil- und Kommunikationsfunks»

Eine Schriftenreihe der Kompetenzinitiative zum Schutz von Mensch, Umwelt und Demokratie e.V.

https://www.diagnose-funk.org/publikationen/dokumente-downloads/kompetenzinitiative-broschuerenreihe