Grône : Tödlicher Verkehrsunfall

Am 15.11.2019, gegen 23.30 Uhr, ereignete sich in Grône ein Verkehrsunfall. Eine Person ist dabei ums Leben gekommen.

Ein Automobilist fuhr am Steuer seines Personenwagens auf der „route de Chalais“ in Grône, von Siders in Richtung Sitten.

Aus zurzeit unbekanntem Grund geriet das Fahrzeug in einer langgezogenen Linkskurve auf das rechtsseitige Strassenbord, wo sich das Fahrzeug überschlug und auf dem Dach liegend auf der Strasse zum Stillstand kam.

Die Rettungseinsatzkräfte trafen bereits nach kurzer Zeit auf der Unfallstelle ein. Trotz aller Bemühungen verstarb der Fahrzeuglenker noch auf Platz.

Die „route de Chalais“ war während der Intervention für den Verkehr gesperrt.

Beim Opfer handelt es sich um einen 54-jährigen Walliser, wohnhaft im Mittelwallis.

Eingesetzte Mittel : Kantonspolizei, Gemeindepolizei Siders, Ambulanz mit Notarzt, 26 Feuerwehrleute der Stützpunktfeuerwehr Siders und der lokalen Feuerwehr Grône.

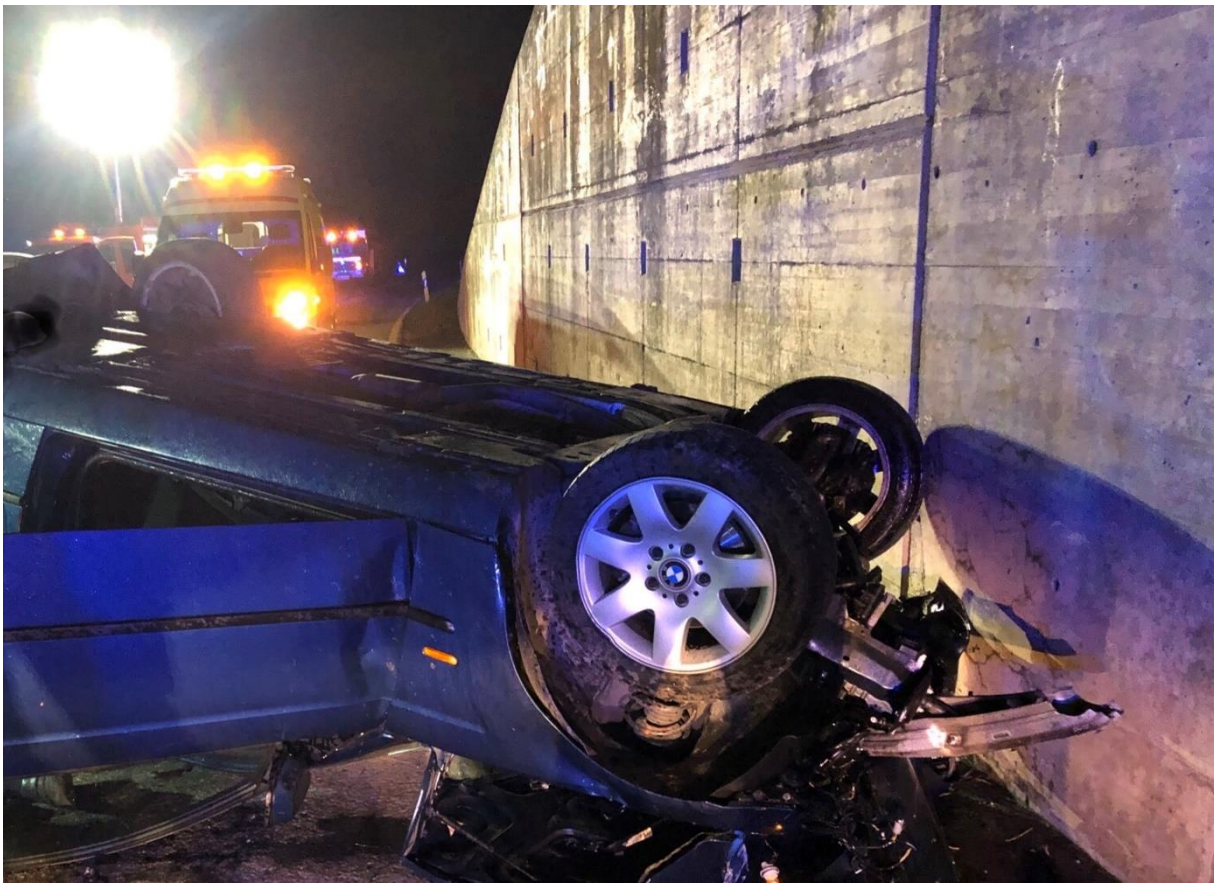

https://www.polizeiwallis.ch/medienmitteilungen/grone-toedlicher-verkehrsunfall/

Die Route de Chalais ist für street -view gesperrt.

Bonjour Monsieur,

S’agissant de l’accident de Grône, les coordonnées sont les suivantes :

X 2600877 – Y1122413 Belle journée Cynthia Zermatten

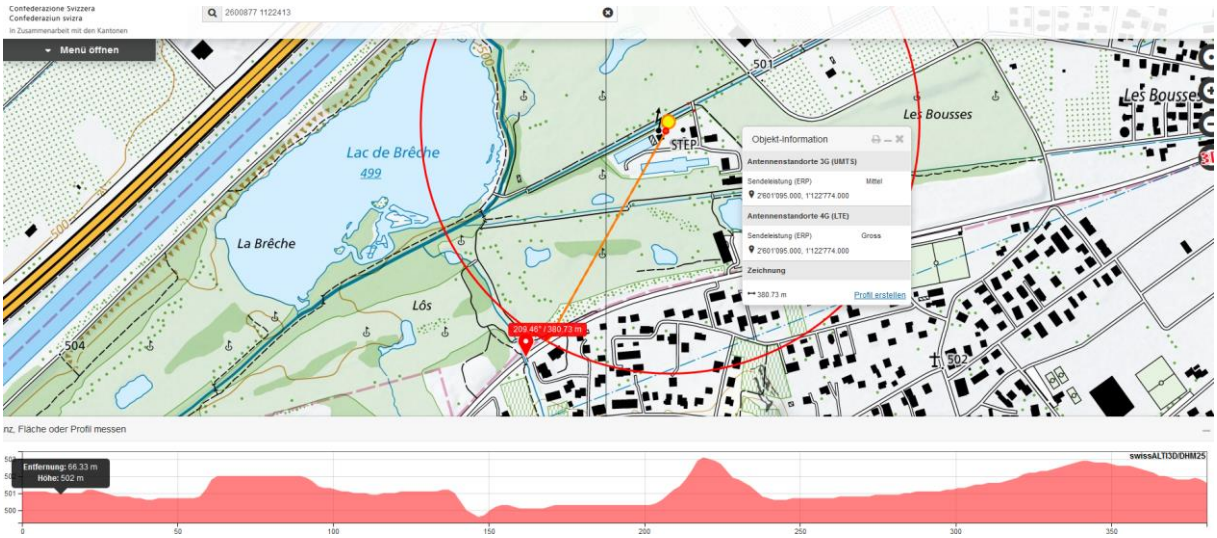

Die Exposition wechselt in der Schlussphase von rechts 90° zu rechts/hinten160°, somit Fahrerkopf dauernd exponiert.

hier an der ansteigenden Stützmauer gedreht.

Seitlich vorher ein leichter Erdwall mit Vegetation, beim Ausgangspunkt des Kontrollverlusts kein Wall, wenig (Herbst) Vegetation

Sicher eine Senderichtung wie im Auszug der Bakomkarte dargestellt. Ev. zwei Nutzer mittlerweile.

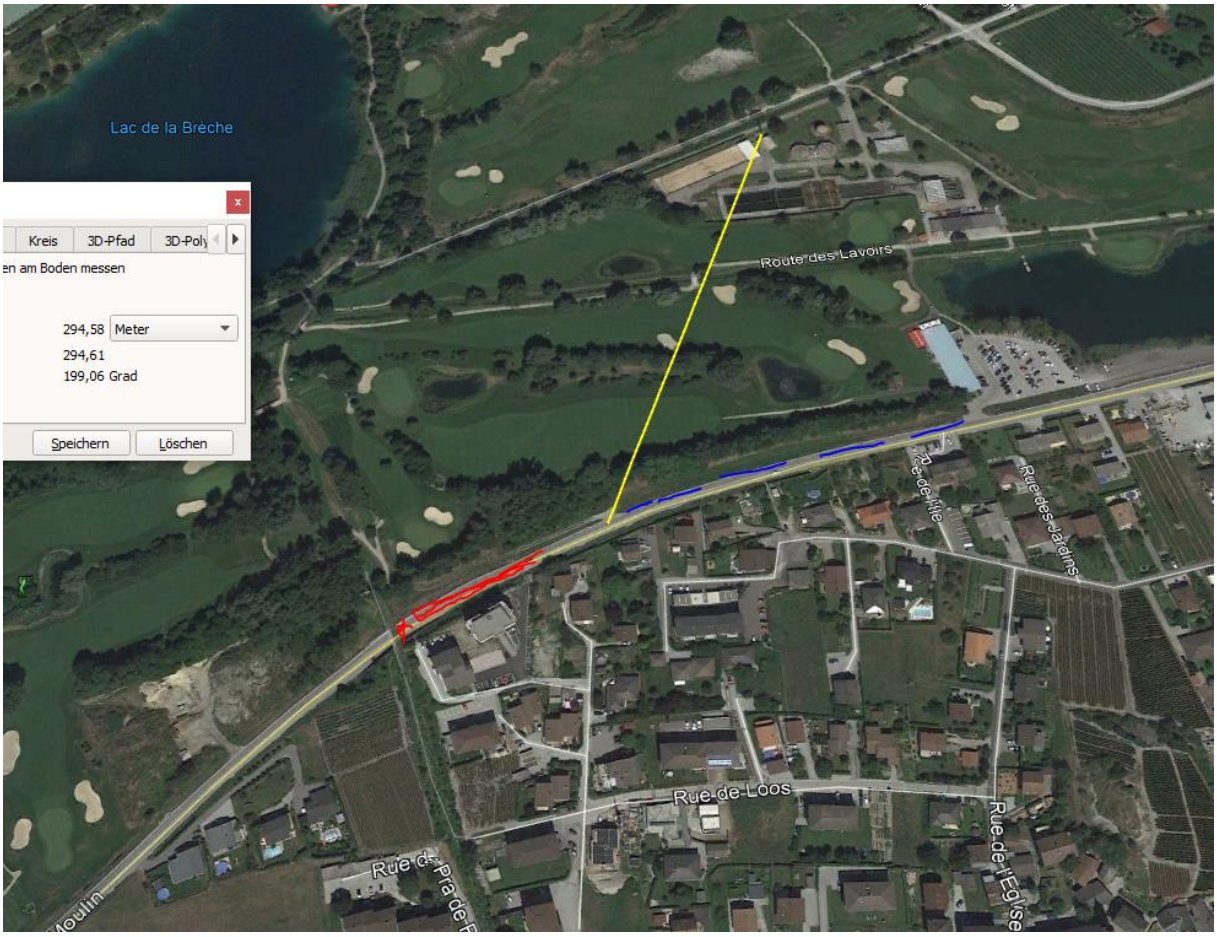

Zum Verständnis der neurologischen Abläufe bei solchen Unfällen:

https://www.hansuelistettler.ch/elektrosmog/elektrosmog-im-verkehr/einleitung

Niels Kuster et al. NFP 57
http://www.snf.ch/SiteCollectionDocuments/nfp/nfp57/nfp57_synthese_d.pdf

Dr. Ulfert Grimm Fachbereich Verkehrsmedizin Institut für Rechtsmedizin St.Gallen
«Der unklare Unfall in der Verkehrsmedizin» (AGU-Seminar 2015)
http://agu.ch/1.0/pdf/agu-seminar15.pdf

«Wirkungen des Mobil- und Kommunikationsfunks»
Eine Schriftenreihe der Kompetenzinitiative zum Schutz von Mensch, Umwelt und Demokratie e.V.

https://www.diagnose-funk.org/publikationen/dokumente-downloads/kompetenzinitiative-broschuerenreihe