Bei einem Verkehrsunfall in Wuppenau wurde am Donnerstag ein Velofahrer verletzt. Die Kantonspolizei Thurgau sucht Zeugen.

Ein 13-Jähriger war um **12.15** Uhr mit seinem Velo auf dem Schulweg von Schönholzerswilen in Richtung Wuppenau unterwegs. Kurz vor dem ehemaligen Munitionsdepot wurde er von einem weissen Auto überholt. Während dem Überholvorgang geriet der Jugendliche nach rechts gegen den Randstein und stürzte. Dabei zog er sich leichte Verletzungen zu.

Nach Angaben des Verunfallten soll es sich beim Auto um ein weisses Taxi mit blauen Streifen handeln.

Zeugenaufruf

Der Fahrer des Taxis oder Personen, die Angaben zum Unfallhergang machen können, werden gebeten, sich beim Kantonspolizeiposten Weinfelden unter 058 345 25 00 zu melden.

https://kapo.tg.ch/news/news-detailseite.html/2149/news/42079

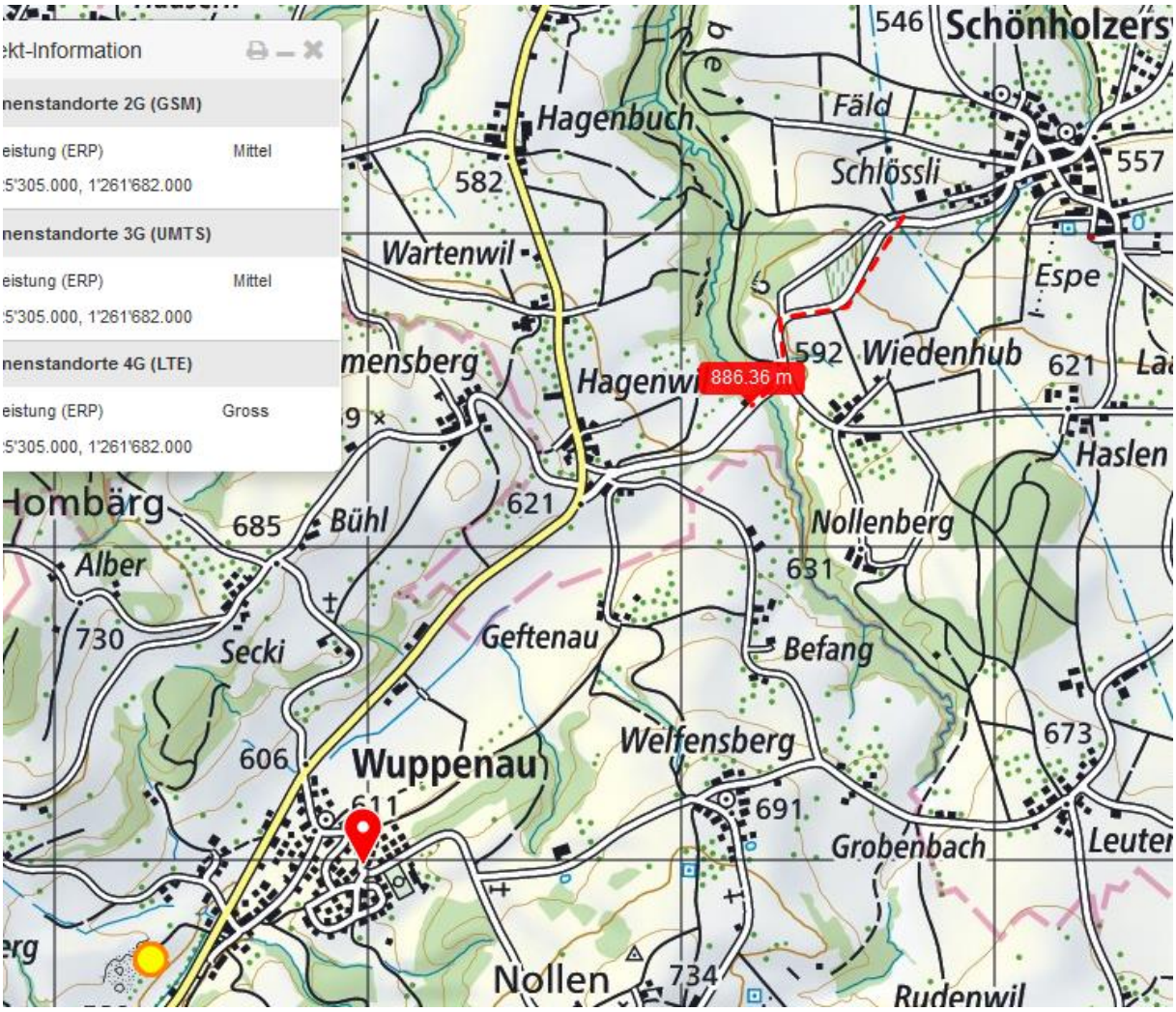

Sicht aus der Fahrrichtung der beiden:

Beide querten die Hochspannungsleitung 1 vorher

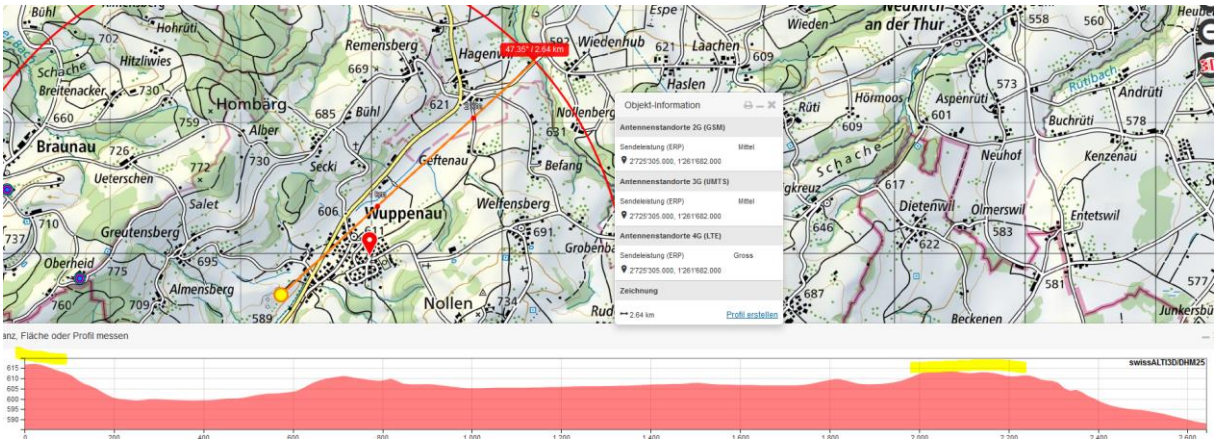
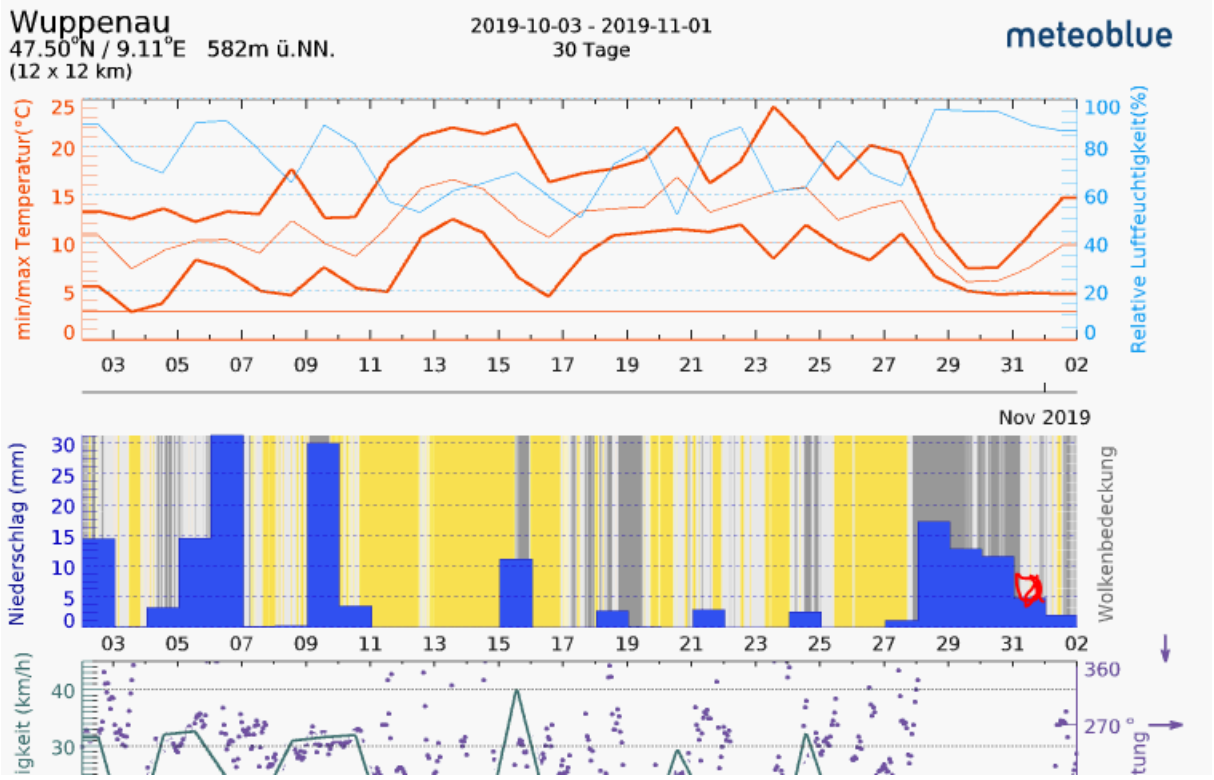
Der Ort ist ein Funkloch, eventuell regnerisch