Chur GR – Zwei Unfälle innerhalb einer halben Stunde

Am Freitagabend (29.11.2019) ist es in Chur innerhalb von rund einer halben Stunde zu zwei Verkehrsunfällen gekommen. Beim Unfall auf der Masanserstrasse wurde eine Fussgängerin auf dem Fussgängerstreifen von einem Auto angefahren. Sie wurde dabei mittelschwer verletzt.

Ein 81-jähriger Automobilist fuhr kurz nach 19 Uhr über die Masanserstrasse stadtauswärts. Zur selben Zeit überquerte beim Fussgängerstreifen Höhe Bushaltestelle Weinbergstrasse eine 72-jährige Frau den dortigen Fussgängerstreifen. Die Frau wurde frontal vom Auto erfasst und dadurch mittelschwer verletzt. Ein Ambulanzteam der Rettung Chur versorgte die Frau vor Ort und überführte sie im Anschluss ins Kantonsspital Graubünden.

Am Auto entstand Sachschaden vom mehreren hundert Franken. Die Stadtpolizei klärt die genaue Unfallursache ab.

Motorradfahrer im Kreisel Untertor angefahrenBereits gegen 18.30 Uhr ist es im Kreisel Untertor zu einer Kollision zwischen einem Roller und einem Personenwagen gekommen. Personen wurden keine verletzt. Es entstand Sachschaden von mehreren tausend Franken.Die 70-jährige Personenwagenlenkerin fuhr von der Masanserstrasse herkommend in den Kreisel Untertor ein. Gemäss eigener Aussage hat sie dabei den 16-jährigen Rollerfahrer übersehen, welcher vom Postplatz herkommend in den Kreisel fuhr um zu wenden. Der Rollerfahrer blieb glücklicherweise unverletzt.

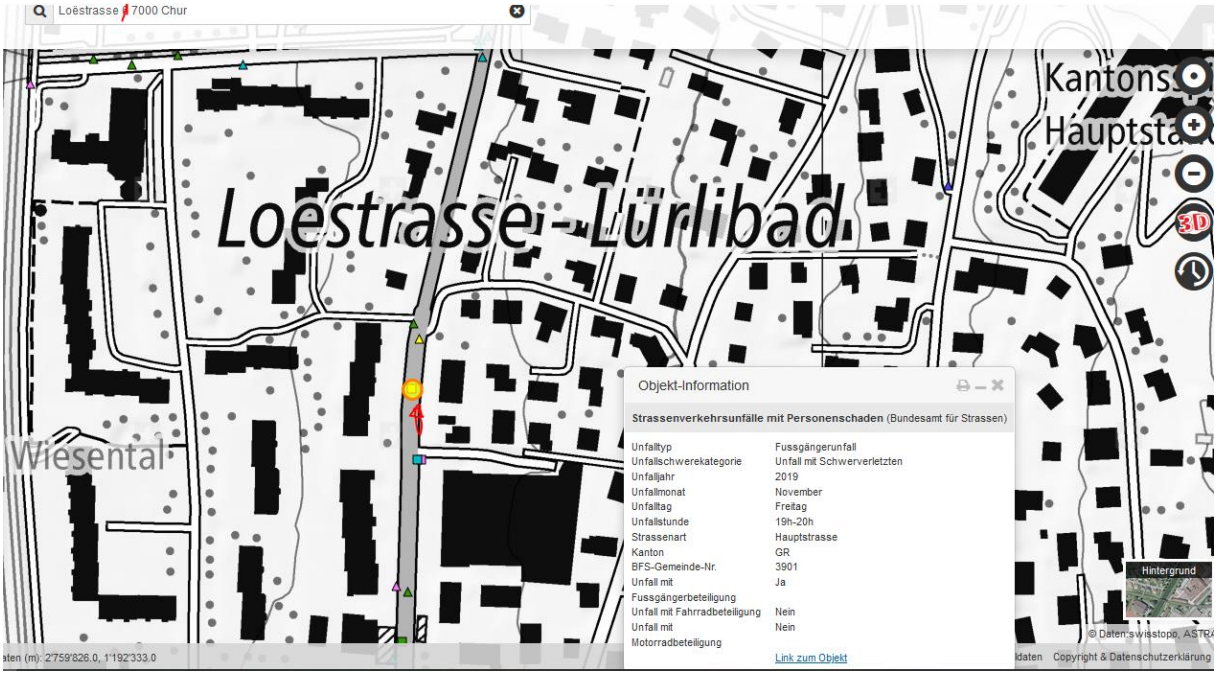

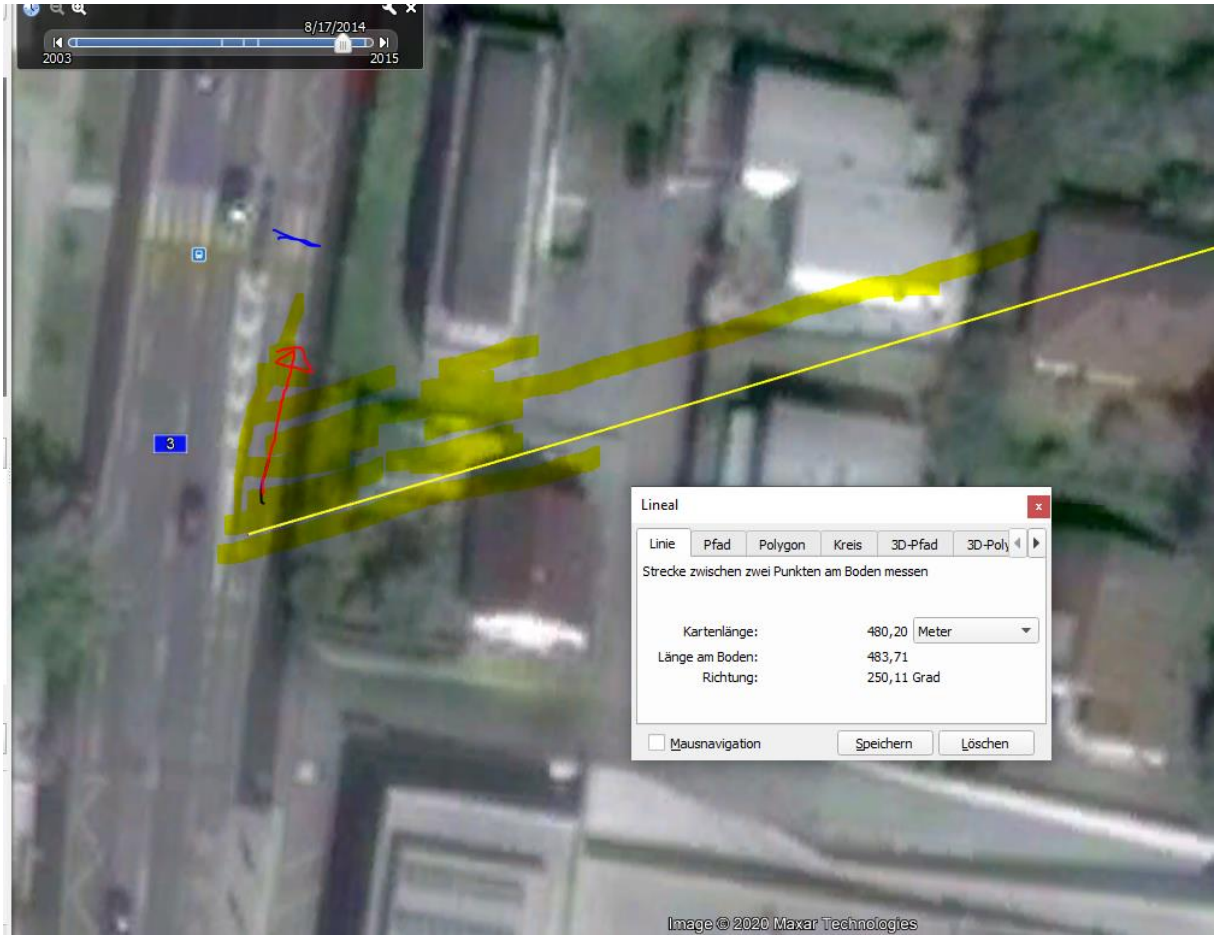

Die Neubauten haben bis 2015 diese Sichtlücke zum Sender nicht verändert.

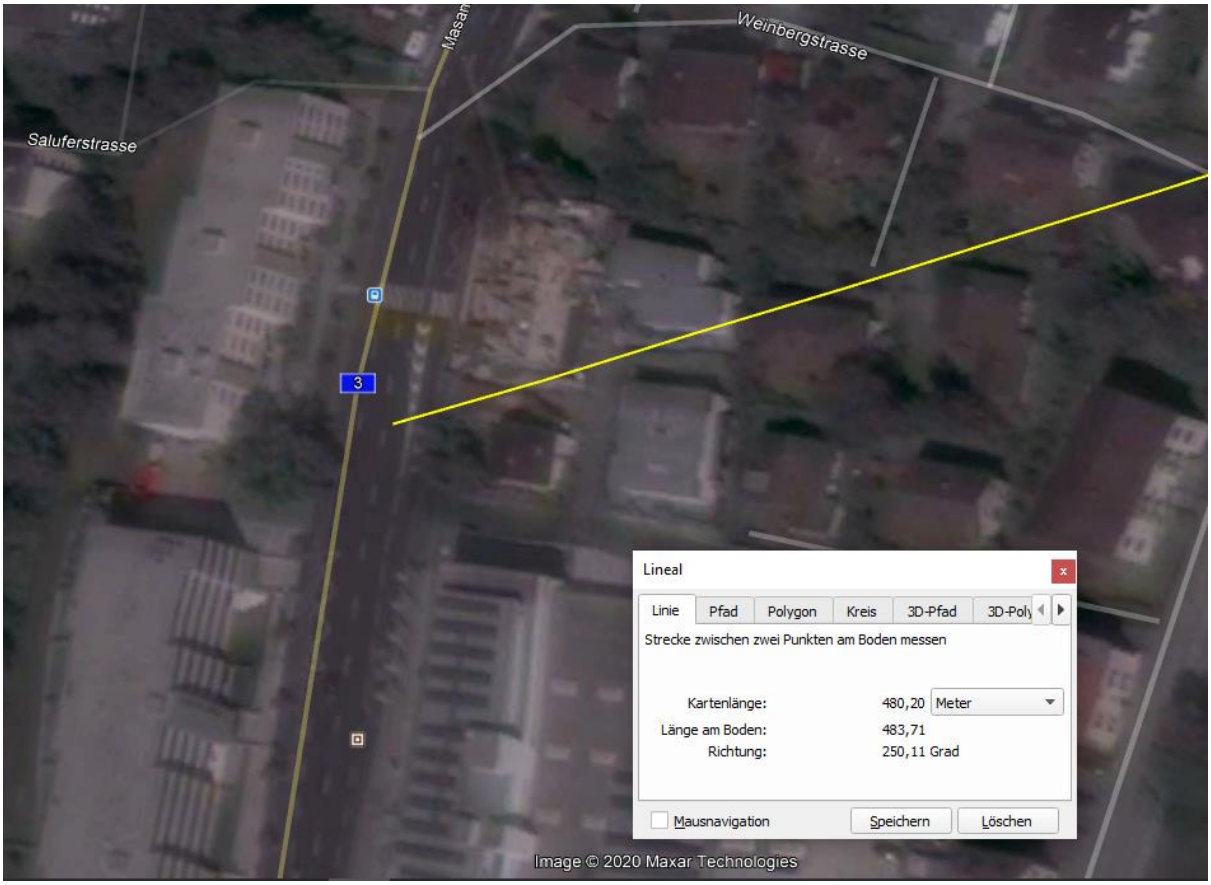

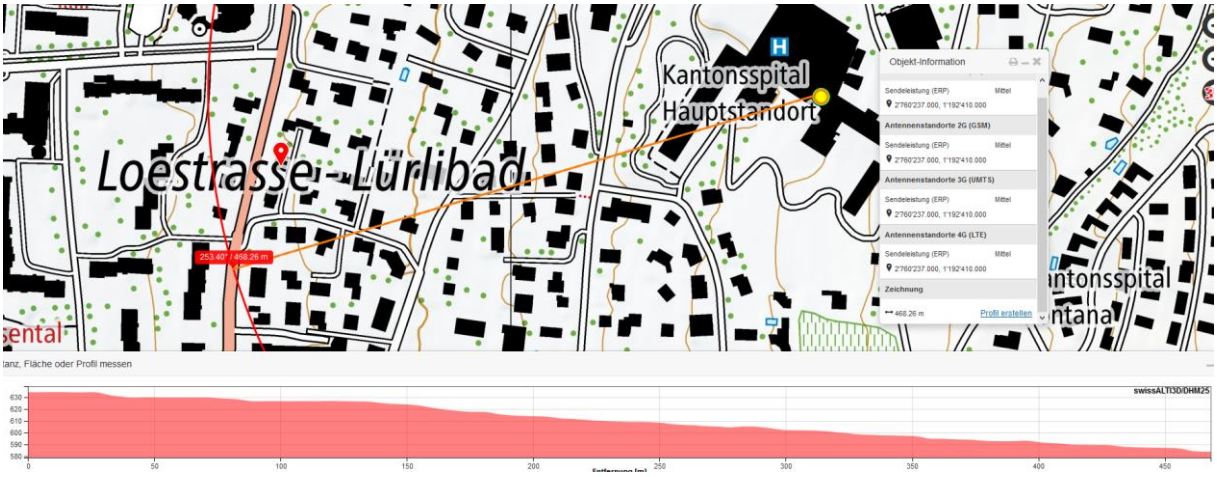

Dieser Eintrag ist überholt, der Fussgänger-Streifen ist bei der Endbearbeitung etwa 40m südlicher. Leistungen von damals, Länge aus Street-view 480m

Die Antenne neben der Bahn könnte das Haus bei 2/3 überstrahlen, was aber nicht zu erkennen ist, in der Manessestrasse ist das bahnnahe Gebäude sehr niedrig.

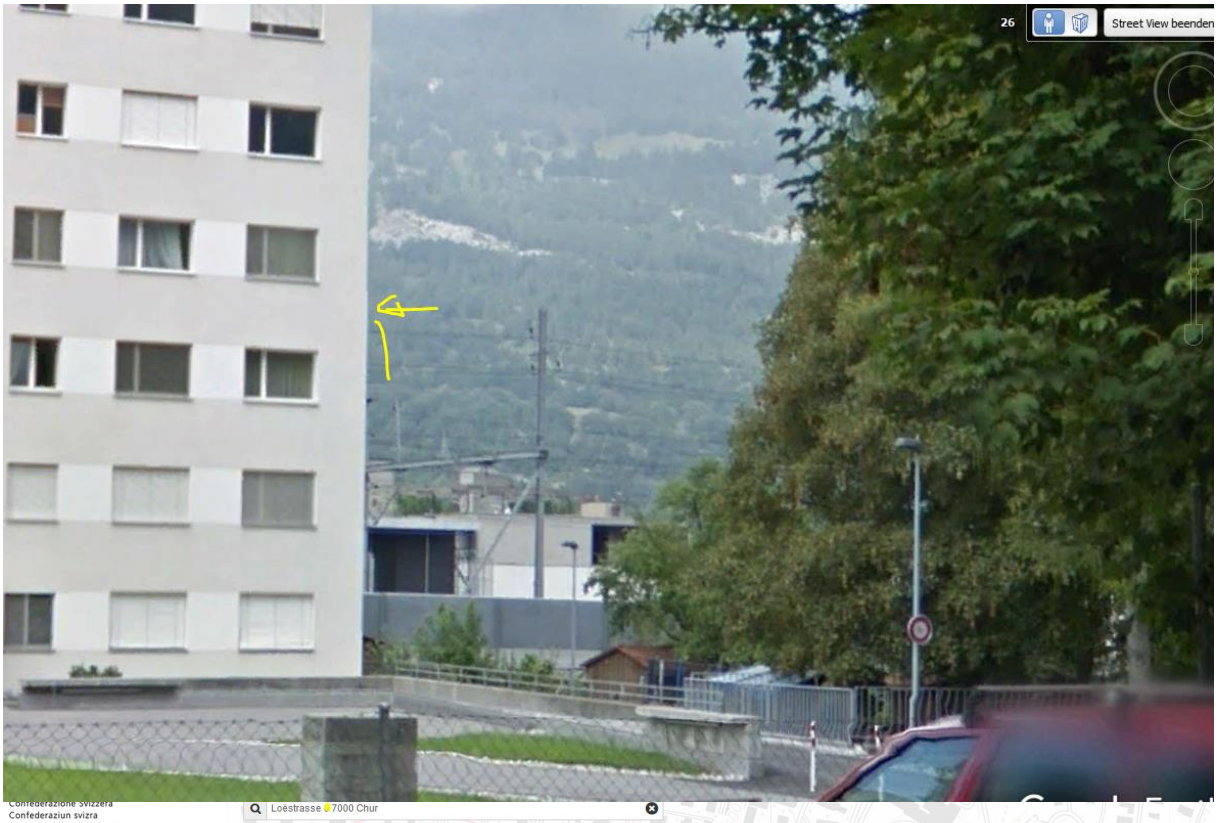
26
Street View beenden

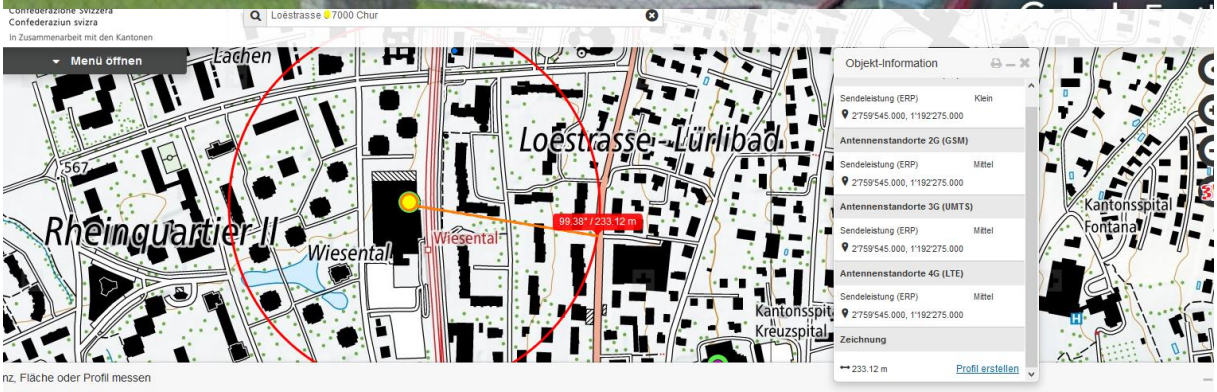
Confederazione svizzera
Confederaziun svizra
In Zusammenarbeit mit den Kantonen
Loëstrasse 7000 Chur
Menü öffnen
Lachen
567
Rheinquartier II
Wiesental
Wiesental
Loëstrasse, Lürlibad
99.38° / 233.12 m
Kantonsspital
Kreuzspital
Kantonsspital
Fontana
Objekt-Information
Sendeleistung (ERP) Klein
2'759'545.000, 1'192'275.000
Antennenstandorte 2G (GSM)
Sendeleistung (ERP) Mittel
2'759'545.000, 1'192'275.000
Antennenstandorte 3G (UMTS)
Sendeleistung (ERP) Mittel
2'759'545.000, 1'192'275.000
Antennenstandorte 4G (LTE)
Sendeleistung (ERP) Mittel
2'759'545.000, 1'192'275.000
Zeichnung
233.12 m
Profil erstellen
nz, Fläche oder Profil messen

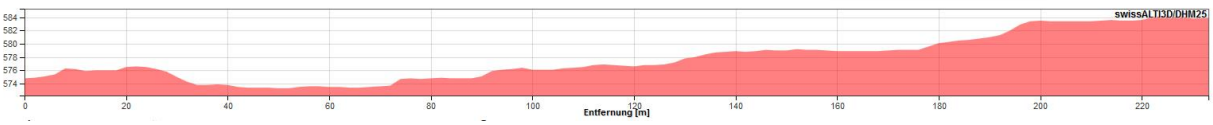
swissALTI3D/DHM25
584
582
580
578
576
574
0
20
40
60
80
100
120
140
160
180
200
220
Entfernung [m]

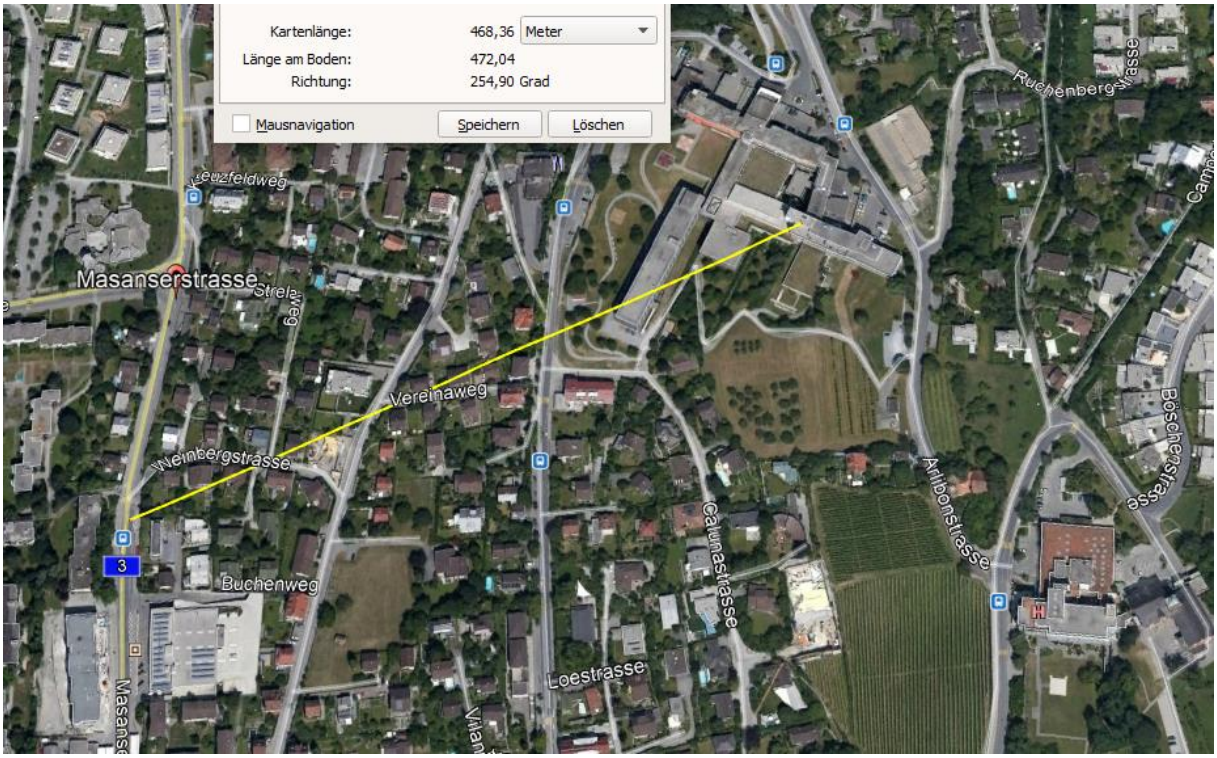
Kartenlänge: 468,36 Meter
Länge am Boden: 472,04
Richtung: 254,90 Grad
Mausnavigation
Speichern
Löschen
Masanserstrasse
Vereinaweg
Weinbergstrasse
Buchenweg
Loestrasse
Calunastrasse
Arlibonstrasse
Böschenstrasse
Ruchenbergstrasse
3

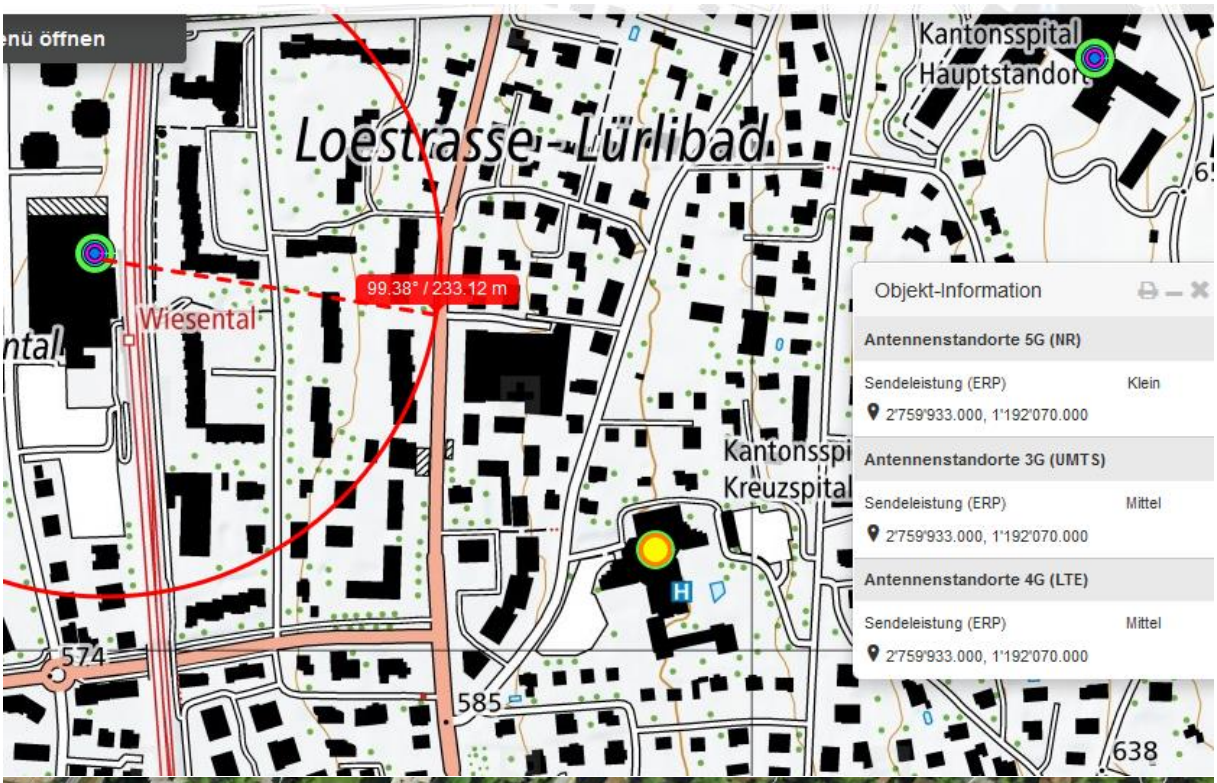

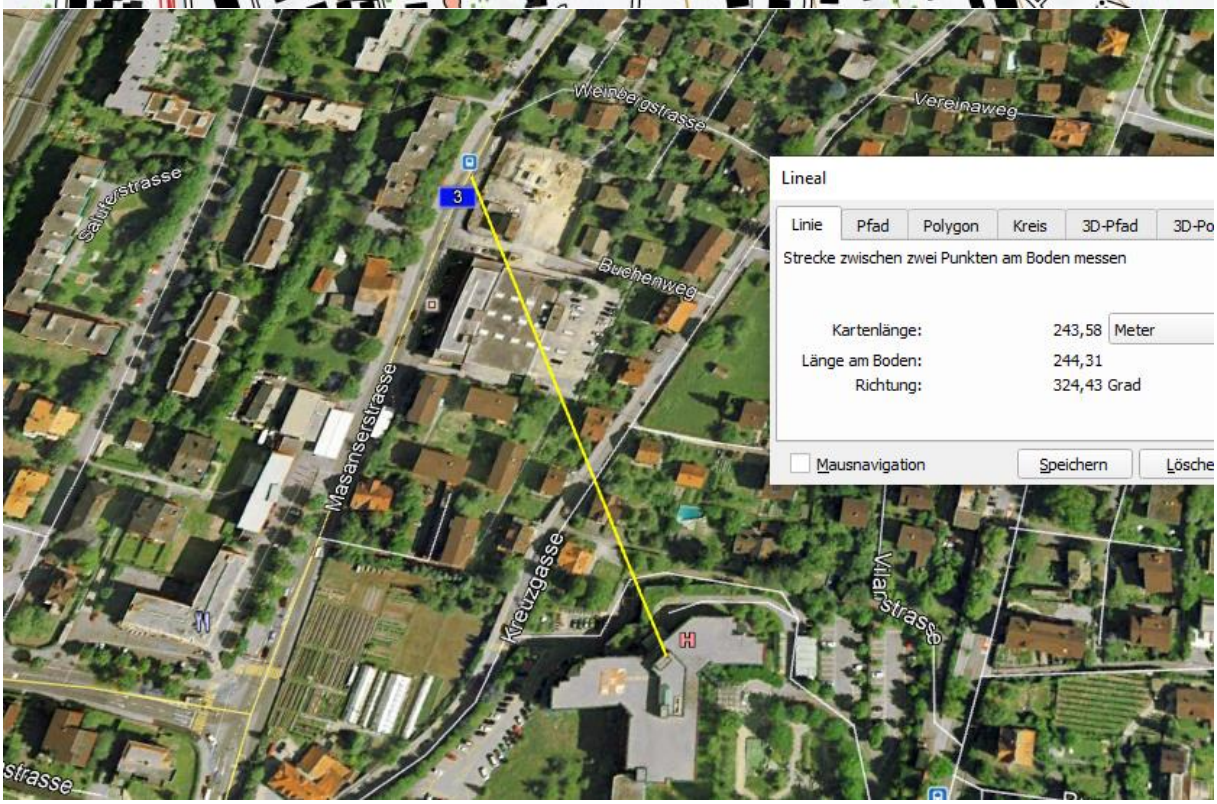

Einstrahlung möglich, da die rückwärtigen Bauten des nahen Gewerbehauses niedriger sind.

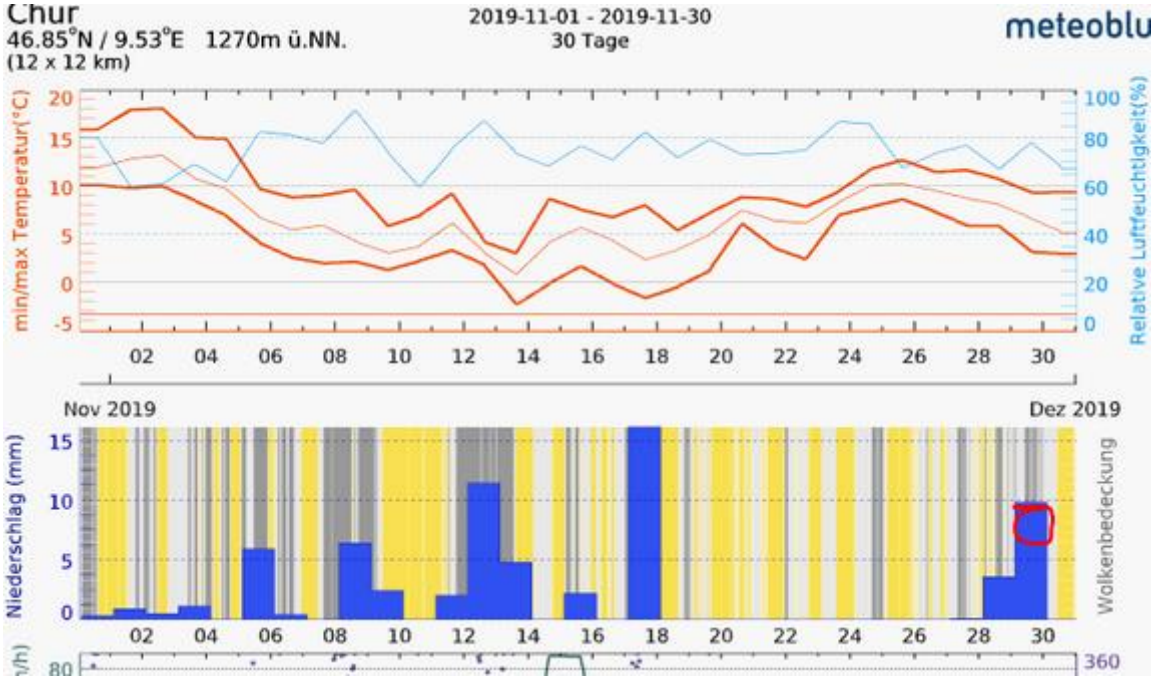

Guten Tag Herr Stettler

Zum Unfallzeitpunkt war es bewölkt ohne Niederschlag. Gruss aus Chur

Freundliche Grüsse

Zum Verständnis der neurologisch/medizinischen Abläufe bei solchen Unfällen:

Niels Kuster et al. NFP 57 http://www.snf.ch/SiteCollectionDocuments/nfp/nfp57/nfp57_synthese_d.pdf Mobilfunk bewirkt Veränderungen der Hirnströme

«Der unklare Unfall in der Verkehrsmedizin» (AGU-Seminar 2015) Dr. Ulfert Grimm Fachbereich Verkehrsmedizin Institut für Rechtsmedizin St.Gallen http://agu.ch/1.0/pdf/agu-seminar15.pdf

«Wirkungen des Mobil- und Kommunikationsfunks» Eine Schriftenreihe der Kompetenzinitiative zum Schutz von Mensch, Umwelt und Demokratie e.V.

https://www.diagnose-funk.org/publikationen/dokumente-downloads/kompetenzinitiative-broschuerenreihe

Wirkungen von Elektrosmog auf Verkehrsunfälle: https://www.hansuelistettler.ch/elektrosmog/elektrosmog-im-verkehr/studie

Zum Thema Herzrhythmus hat Prof. Magda Havas, Trent University, publiziert https://magdahavas.com/pick-of-the-week-24-microwave-radiation-affects-the-heart/

Hochspannungsleitungen und Magnetfelder am Boden: http://people.ee.ethz.ch/~pascal/Hochspann/BBoden.gif

Hansueli Stettler.Bauökologie.Funkmesstechnik.Lindenstrasse 132.9016 St.Gallen.www.hansuelistettler.ch.info@hansuelistettler.ch