# Rueun: Frontalkollision zwischen Personenwagen und Postauto

30.11.2019 (Samstag)

**Auf der Oberalpstrasse in Rueun ist es am Freitagabend zu einer Frontalkollision zwischen einem Personenwagen und einem Postauto gekommen. Eine Person wurde dabei verletzt.**

Ein 82-jähriger Personenwagenlenker fuhr um 17.05 Uhr von Ilanz in Richtung Disentis. In Rueun geriet er auf die Gegenfahrbahn, wo das Fahrzeug mit dem aus Andiast kommenden Postauto frontal kollidierte. Der Personenwagenlenker erlitt ein Schädel-Hirn-Trauma. Ein Ambulanzteam aus Ilanz leistete die medizinische Erstversorgung. Mit der Rega wurde der Verletzte dann ins Kantonsspital Graubünden nach Chur überführt. Der Personenwagen wurde total, das Postauto erheblich beschädigt. Die Oberalpstrasse musste für die Bergungsarbeiten und die Tatbestandsaufnahme für knapp drei Stunden gesperrt werden. Für Personenwagen wurde eine Umleitung durch Rueun eingerichtet. Die Kantonspolizei Graubünden klärt die Unfallursache.

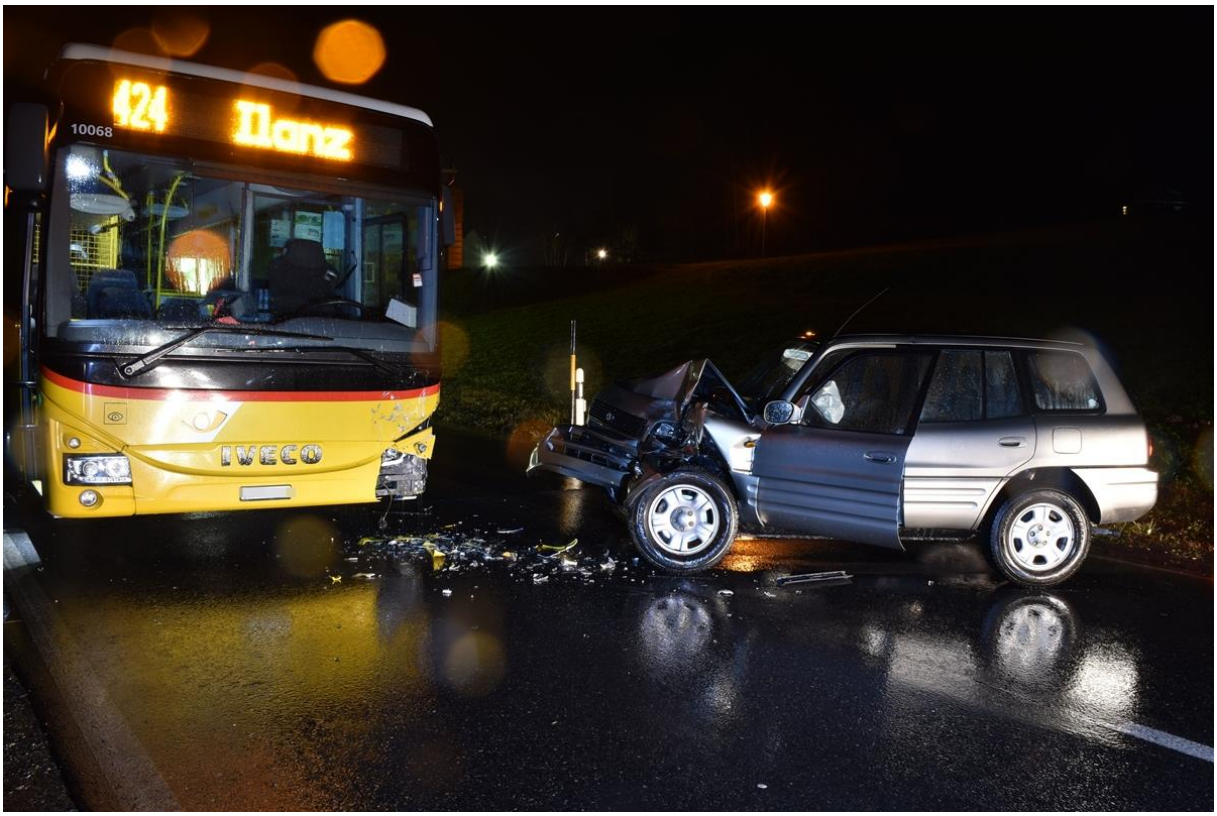


https://www.gr.ch/DE/institutionen/verwaltung/djsg/kapo/aktuelles/medien/2019/Seiten/201911301.aspx

Knapp die Linie angeschnitten. Für den Fahrer war das Postauto nicht erkennbar bis ca. 70..80m vor der Kollisionsstelle.

Bei Nässe im Alter schlechteres Konturensehen und die Line ist vermutlich wegen der Blendung durch das entgegenkommende Fahrzeug schlecht sichtbar.  Bei Fokussierung auf das entgegenkommende Fahrzeug anstelle des restlichen Raums wenig Chancen.

Der Sender Staziun wäre hier ca 1m hinter der Südfassade zu sehen...

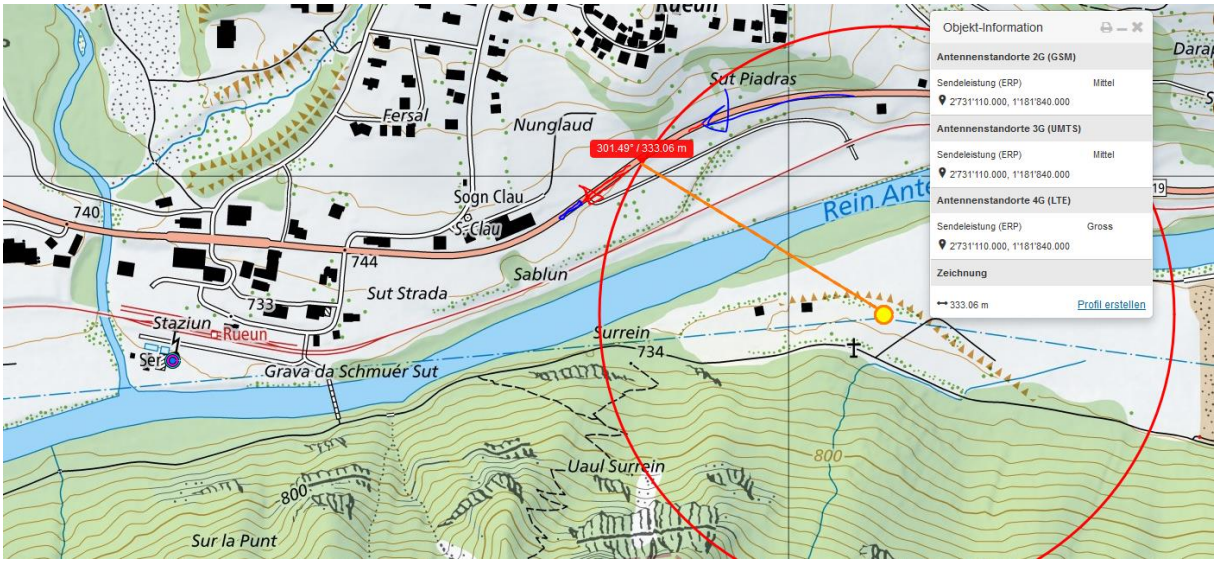


Hier hat er die <u>Gerade beibehalten</u>, anstelle des Einleitens der Rechtskurve. Keine Sender sichtbar 2014 auf street-view.

Sender bei Staziun Rueun hat im Prinzip keine Wirkung, erst weit vor der grossen Kurve.

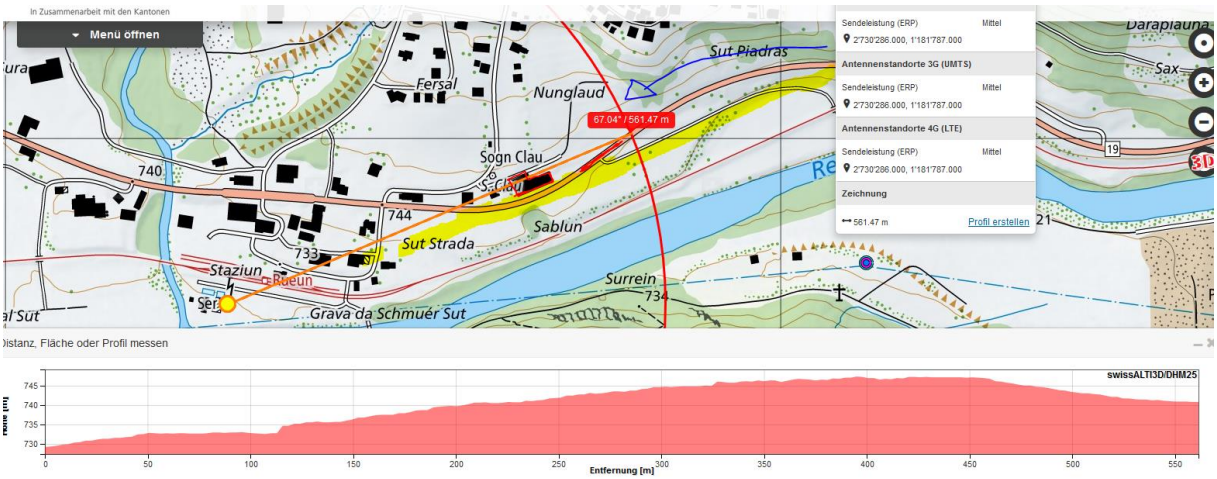


Eine Messung an Ort ergab <u>60m vor</u> der Unfallstelle bereits eine Belastung von 1.12 mW/m2

die hier kurz vor der Unfallstelle auf 1.84 mW/m2 ansteigt

Hier reflektiert vermutlich auch noch im Ablauf der Kreuzung der Sender von der staziun am Postauto, welches dann etwa so in der Kurve erscheint

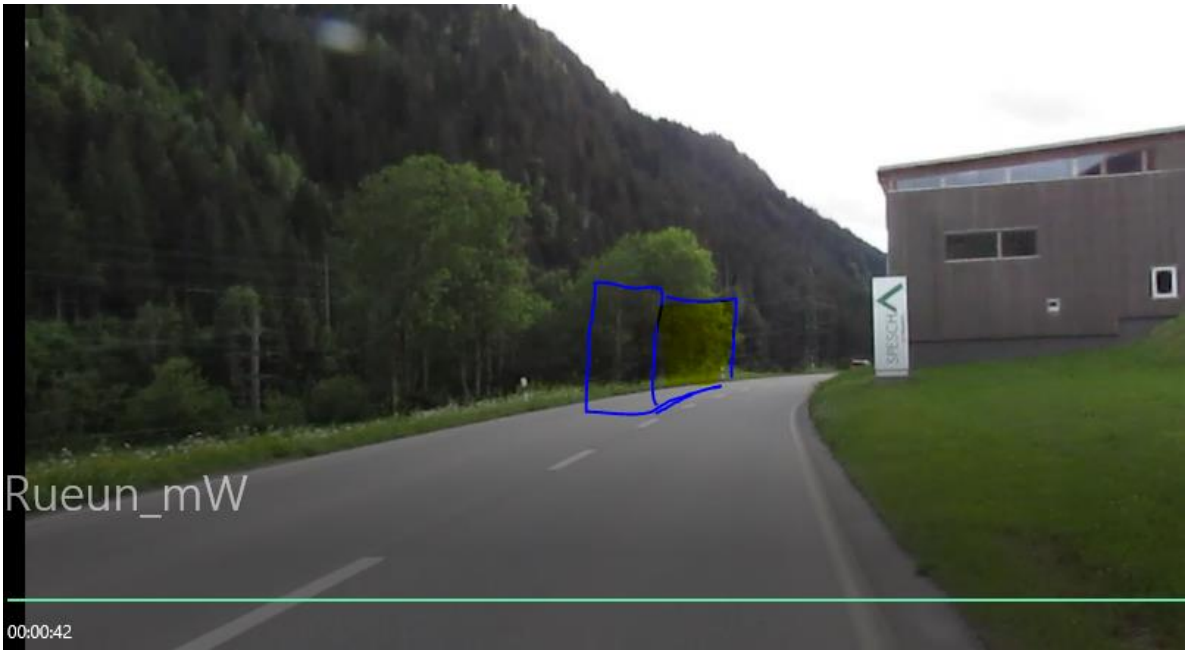


Was zufällig von der Postauto Graubünden gerade inszeniert wurde...leider Messgerät nicht scharf...

Dieser Winkel /vertikal und horizontal / reicht für eine Reflexion auch «um die Ecke» auf den Fahrer, der hier noch etwa 80m weit entfernt von der Unfallstelle am kontinuierlich aufbauenden Hostspot des Mastsenders ankommt.

Dieses Bild von google earth löst das Problem noch nicht. Die eigene Aufnahme zeigt einen Sender im Mast...mit Senderichtung zum Dorfzentrum / Gebäude der Schreinerei.

Die Strasse ist nass, Postautofront zeigt ebenso noch Regen.

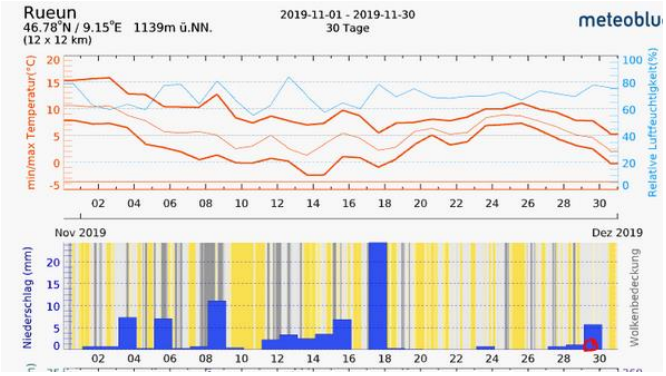


## Zum Verständnis der neurologisch/medizinischen Abläufe bei solchen Unfällen:

Strahlenbelastung kann durch Beeinflussung der Calziumionen im Gehirn neurologische und/oder visuelle Beeinträchtigungen hervorrufen.

Niels Kuster et al. NFP 57 http://www.snf.ch/SiteCollectionDocuments/nfp/nfp57/nfp57_synthese_d.pdf

Niels Kuster et al. **NFP 57** http://www.snf.ch/SiteCollectionDocuments/nfp/nfp57/nfp57_synthese_d.pdf
Mobilfunk bewirkt Veränderungen der Hirnströme

«Der unklare Unfall in der Verkehrsmedizin» (AGU-Seminar 2015) Dr. Ulfert Grimm Fachbereich Verkehrsmedizin Institut für Rechtsmedizin St.Gallen http://agu.ch/1.0/pdf/agu-seminar15.pdf

«Wirkungen des Mobil- und Kommunikationsfunks» Eine Schriftenreihe der Kompetenzinitiative zum Schutz von Mensch, Umwelt und Demokratie e.V.

https://www.diagnose-funk.org/publikationen/dokumente-downloads/kompetenzinitiative-broschuerenreihe

Wirkungen von Elektrosmog auf Verkehrsunfälle: https://www.hansuelistettler.ch/elektrosmog/elektrosmog-im-verkehr/studie

Zur Möglichkeit der Messung von Sendeleistungen 5G: https://www.gigaherz.ch/5g-alarmierende-resultate-erster-testmessungen/

Zum Thema Herzrhythmus hat Prof. Magda Havas, Trent University, publiziert https://magdahavas.com/pick-of-the-week-24-microwave-radiation-affects-the-heart/

Hochspannungsleitungen und Magnetfelder am Boden: http://people.ee.ethz.ch/~pascal/Hochspann/BBoden.gif

**Hansueli Stettler.Bauökologie.Funkmesstechnik.Lindenstrasse 132.9016 St.Gallen.www.hansuelistettler.ch.info@hansuelistettler.ch**