Leuzigen: Lenkerin bei Unfall schwer verletzt

29. November 2019

Am Freitagnachmittag ist es in Leuzigen zu einem Unfall zwischen zwei Autos gekommen. Eine Lenkerin wurde schwer verletzt und mit der Rega in ein Spital geflogen. Die Kantonspolizei Bern hat Ermittlungen aufgenommen.

Die Meldung zu einem Unfall in Leuzigen ging bei der Kantonspolizei Bern am Freitag, 29. November 2019, kurz vor 1400 Uhr ein. Gemäss ersten Erkenntnissen fuhr ein Auto auf der Bürenstrasse in Richtung Arch, als ein zweites Auto zur selben Zeit in der Gegenrichtung unterwegs war. Im Bereich der Kirche in Leuzigen kam es zu einer Kollision der beiden Autos.

Die Lenkerin des Autos, welches in Richtung Arch gefahren war, wurde beim Unfall schwer verletzt und musste mit Hilfe der Feuerwehr Oberes Bürenamt aus dem Auto gerettet werden. Die Frau wurde danach durch ein Ambulanzteam vor Ort medizinisch versorgt und anschliessend mit der Rega in ein Spital geflogen. Der Lenker des zweiten Autos blieb gemäss aktuellem Kenntnisstand unverletzt.

Während den Unfallarbeiten musste der Verkehr im Bereich der Unfallstelle rund drei Stunden wechselseitig geführt werden. Kurzzeitig war die Strasse komplett gesperrt.

Die Kantonspolizei Bern hat Ermittlungen zur Klärung des Unfallhergangs aufgenommen.

(cra)

https://www.police.be.ch/police/de/index/medien/medien.meldungNeu.html/police/de/meldungen/police/news/2019/11/20191129_1731_leuzigen_lenkerinbeiunfallschwerverletzt

Die Frau, die am Freitagnachmittag bei einem Unfall schwer verletzt worden ist, ist am Montag im Spital verstorben. Die Ermittlungen zum Unfallhergang sind im Gang.

Der Unfall hatte sich am Freitag, 29. November 2019, in Leuzigen ereignet (s. Medienmitteilung vom 29. November 2019). Die Autolenkerin hatte schwere Verletzungen erlitten und wurde nach der medizinischen Versorgung vor Ort ins Spital geflogen. Dort verstarb die Frau am Montag, 2. Dezember 2019. Es handelt sich um eine 84-jährige Schweizerin aus dem Kanton Bern.

Ort unklar, BE macht keine präzisen Angaben.

Vermutlich zwei ältere Frauen.

Gefahrene Strecke ist pittoresk, Kirche zeigt sich aber erst nach dem Passieren.

Beim Einleiten der Kurve ist eine Exposition seitlich rechts gegeben

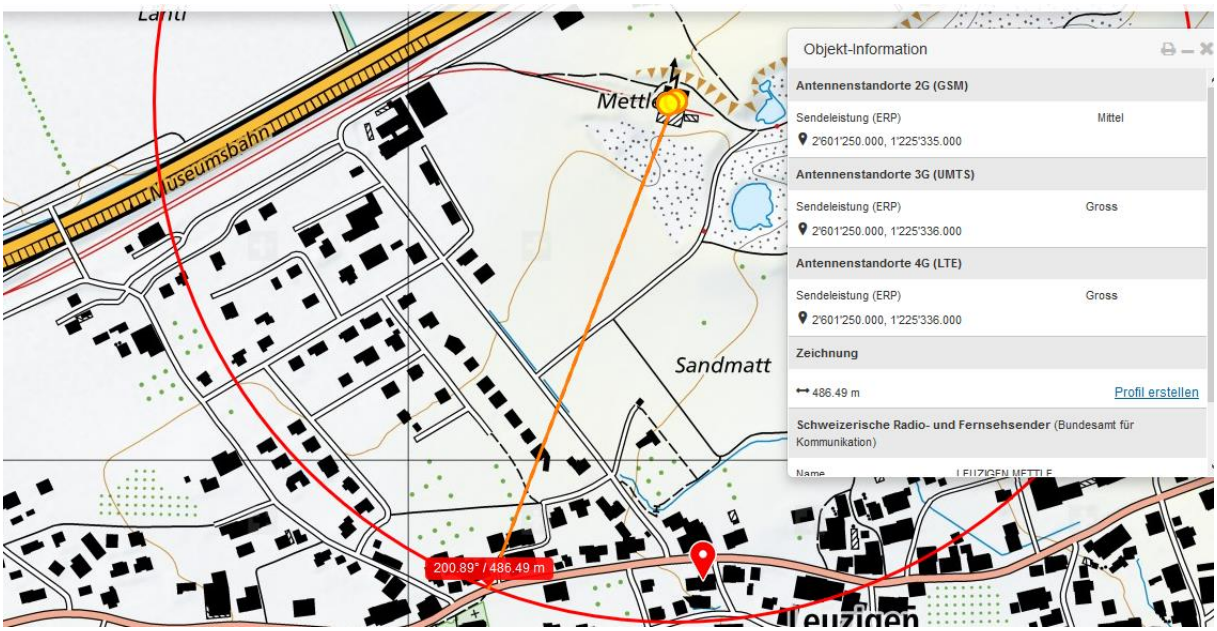

Doppelstandort mit 360° Abdeckung auf Silo, der Standort ist ca. 10 - geschossig, d.h. 25-30m hoch

Von der Autobahn aus. Die Hauptorientierung ist die Achse der Autobahn

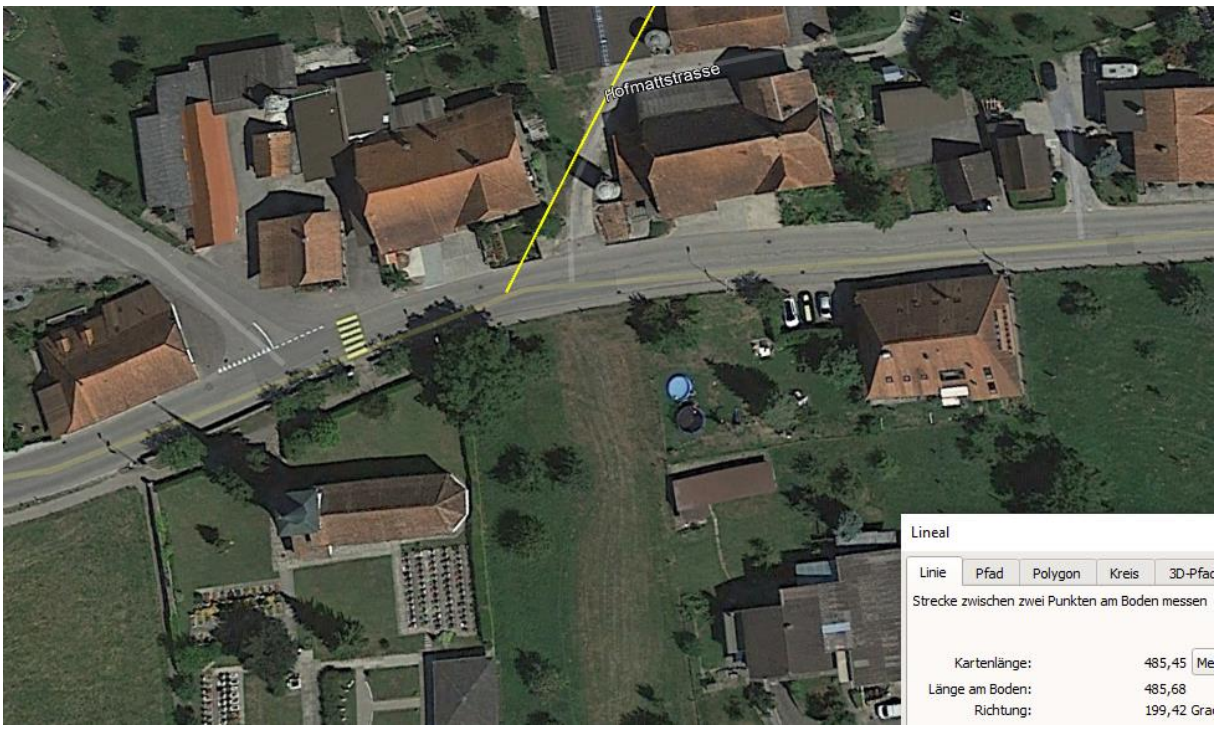

Vorausgesetzt, die nach Arch (= O-W) fahrende Verstorbene ist die Verursacherin, die die Kurve nicht mehr ausgelenkt hat.

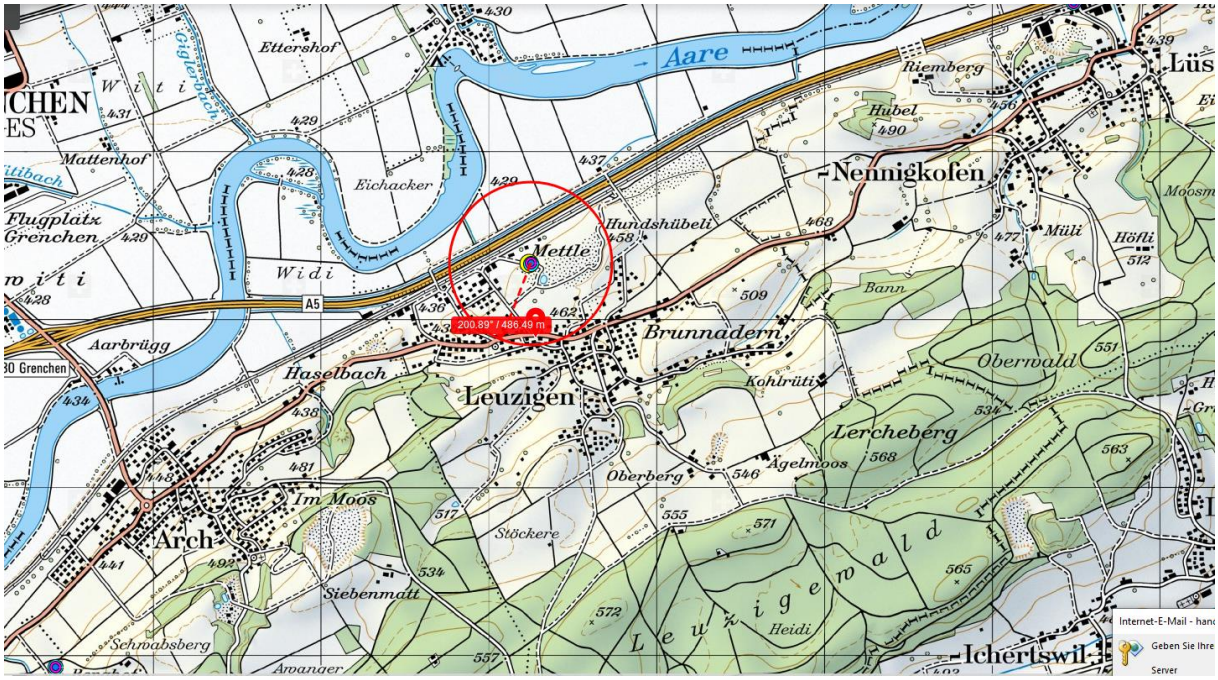

Hier noch die Proportionen von Senderdistanzen und unfallfrei zurückgelegter Strecke...

Der Senderstandort wurde in den letzten drei Monaten aufgerüstet mit 5G, download am 27.2.20

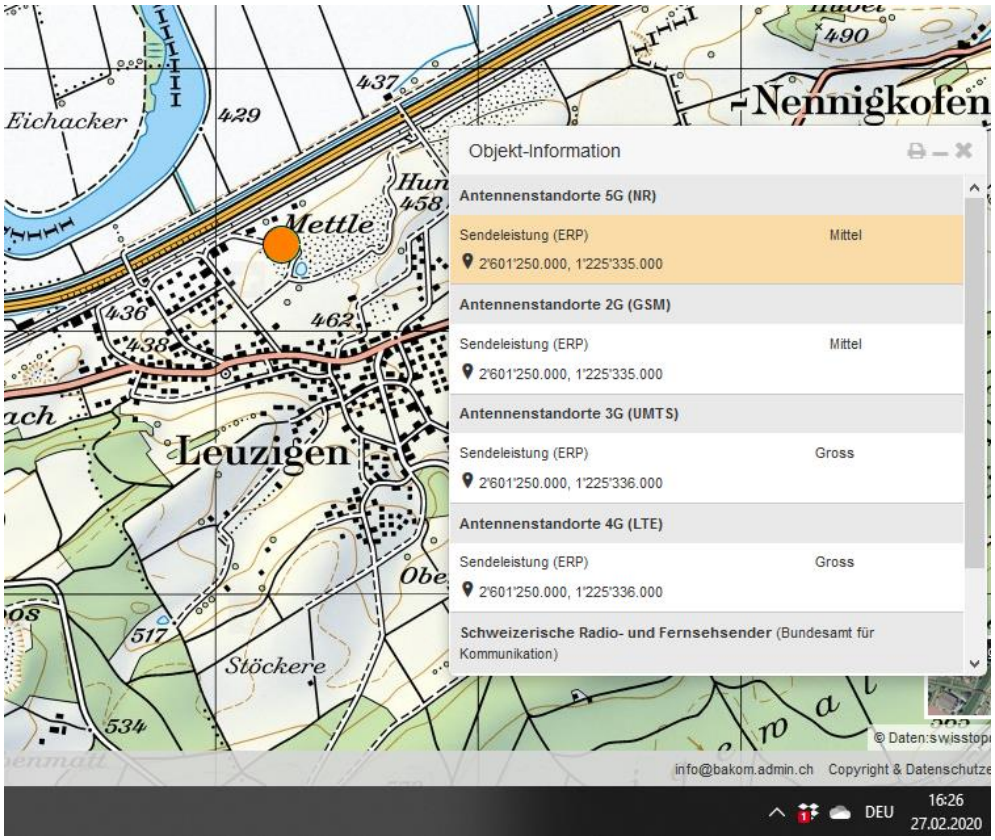

Der Unfall ereignete sich in einer trockenen Phase.

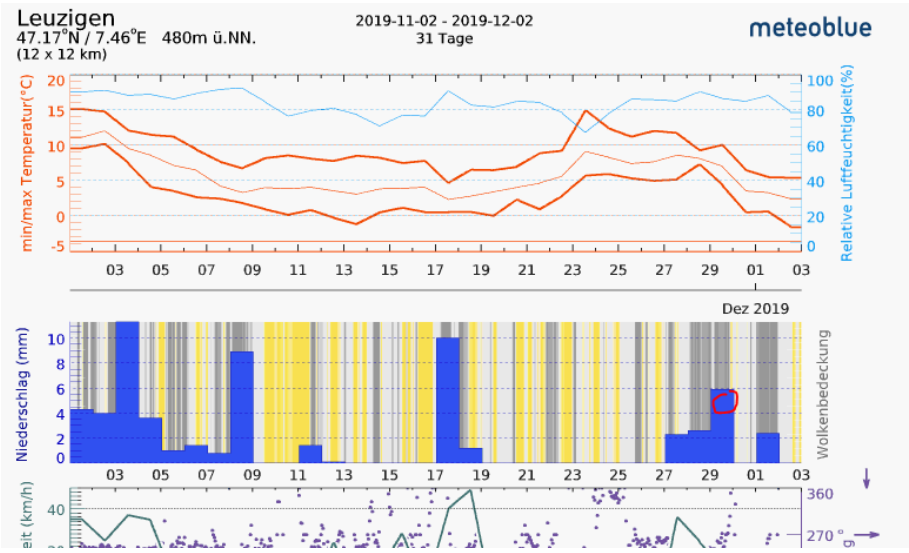

Die Unfallkarte 2020 zeigt die Richtigkeit der Annahme:

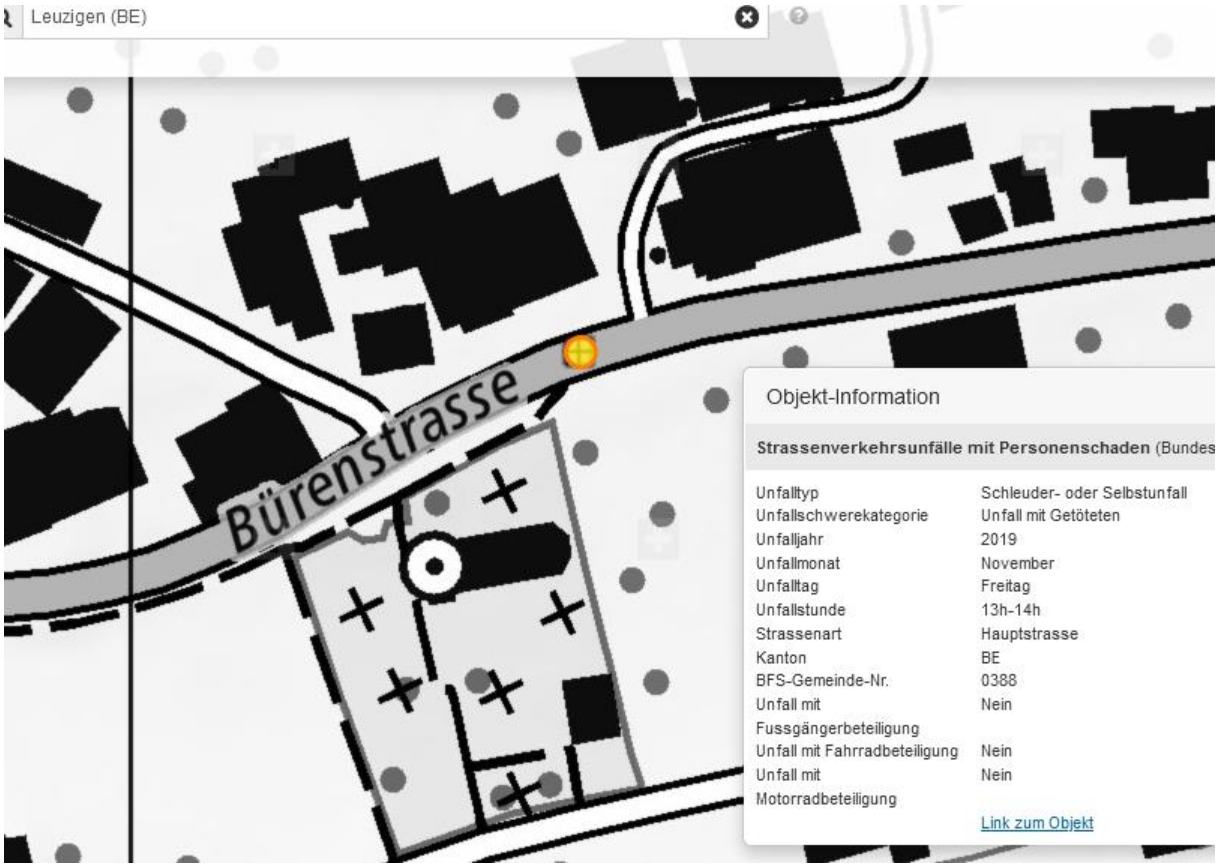

Zum Verständnis der neurologisch/medizinischen Abläufe bei solchen Unfällen:

Niels Kuster et al. **NFP 57** http://www.snf.ch/SiteCollectionDocuments/nfp/nfp57/nfp57_synthese_d.pdf
Mobilfunk bewirkt Veränderungen der Hirnströme

«Der unklare Unfall in der Verkehrsmedizin» (AGU-Seminar 2015) Dr. Ulfert Grimm Fachbereich Verkehrsmedizin Institut für Rechtsmedizin St.Gallen http://agu.ch/1.0/pdf/agu-seminar15.pdf

«Wirkungen des Mobil- und Kommunikationsfunks» Eine Schriftenreihe der Kompetenzinitiative zum Schutz von Mensch, Umwelt und Demokratie e.V.

https://www.diagnose-funk.org/publikationen/dokumente-downloads/kompetenzinitiative-broschuerenreihe

Wirkungen von Elektrosmog auf Verkehrsunfälle: https://www.hansuelistettler.ch/elektrosmog/elektrosmog-im-verkehr/studie

Zur Möglichkeit der Messung von Sendeleistungen 5G: https://www.gigaherz.ch/5g-alarmierende-resultate-erster-testmessungen/

Zum Thema Herzrhythmus hat Prof. Magda Havas, Trent University, publiziert
https://magdahavas.com/electrosmog-exposure/home-environment/new-study-radiation-from-cordless-phone-base-station-affects-the-heart/ Zusammenfassung im emf-portal: https://www.emf-portal.org/de/article/18905

Hochspannungsleitungen und Magnetfelder am Boden: http://people.ee.ethz.ch/~pascal/Hochspann/BBoden.gif