Poschiavo: Unverletzt nach spektakulärem Selbstunfall

05.12.2019

Ein Automobilist ist am Mittwochabend in Poschiavo von der Hauptstrasse abgekommen und einen Abhang hinuntergestürzt. Er blieb unverletzt.

Der 22-Jährige fuhr am Mittwoch gegen 20 Uhr vom Berninahospiz kommend über die Berninastrasse in Richtung Poschiavo. Bei der Örtlichkeit Pozzulasc geriet er in einer Linkskurve über den Fahrbahnrand hinaus und stürzte rund 200 Meter einen Abhang hinunter. Unverletzt konnte der Lenker das total beschädigte Auto verlassen. Dieses wurde am Donnerstagvormittag mit einem Kranwagen geborgen. Für die Bergung musste die Berninastrasse während rund dreiviertel Stunden gesperrt werden. Die Kantonspolizei Graubünden klärt die genaue Unfallursache ab.

Endlage am Fusse des Abhangs

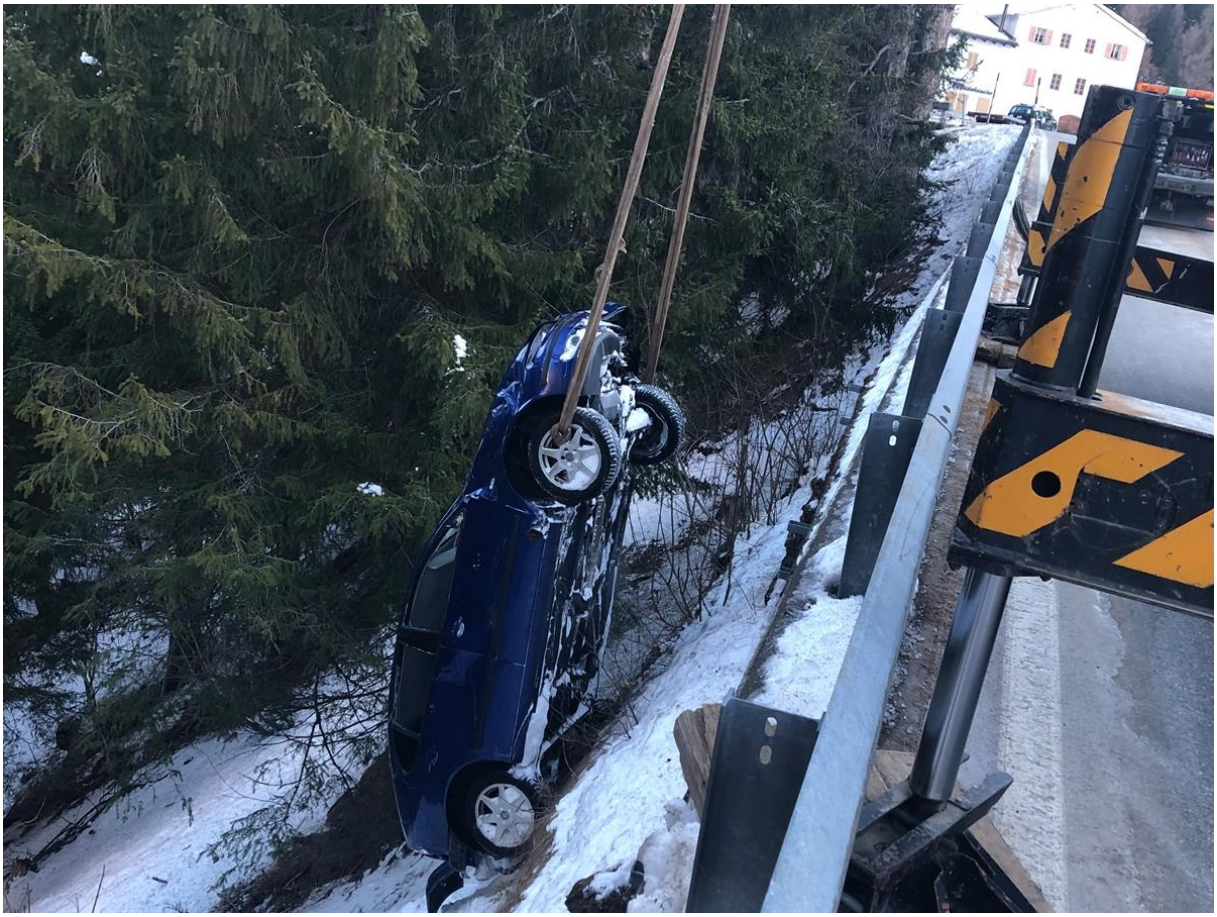

Bergung des Fahrzeuges
https://www.gr.ch/DE/institutionen/verwaltung/djsg/kapo/aktuelles/medien/2019/Seiten/201912052.aspx

Unfallschwerpunkt für verlassen der Fahrbahn. Strasse trocken, gesalzen

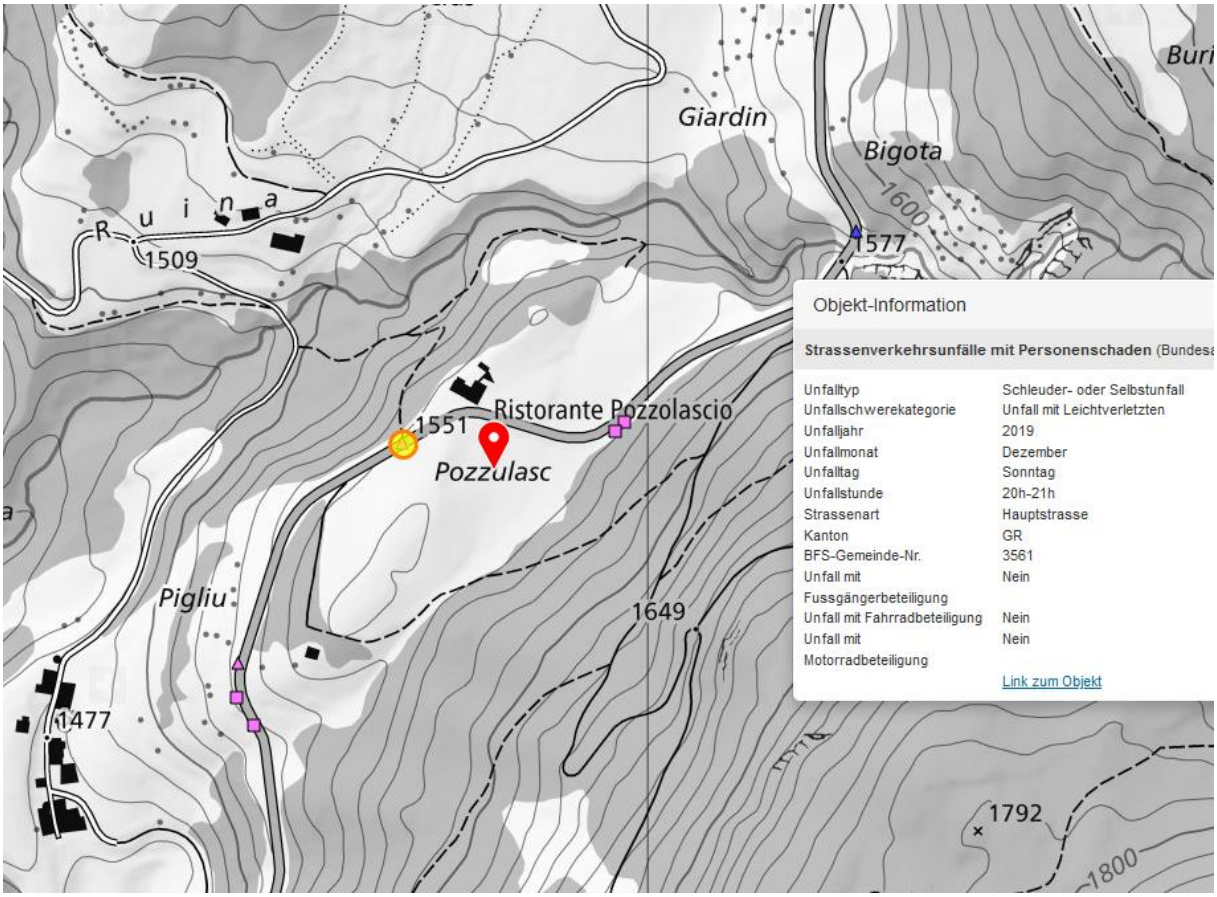

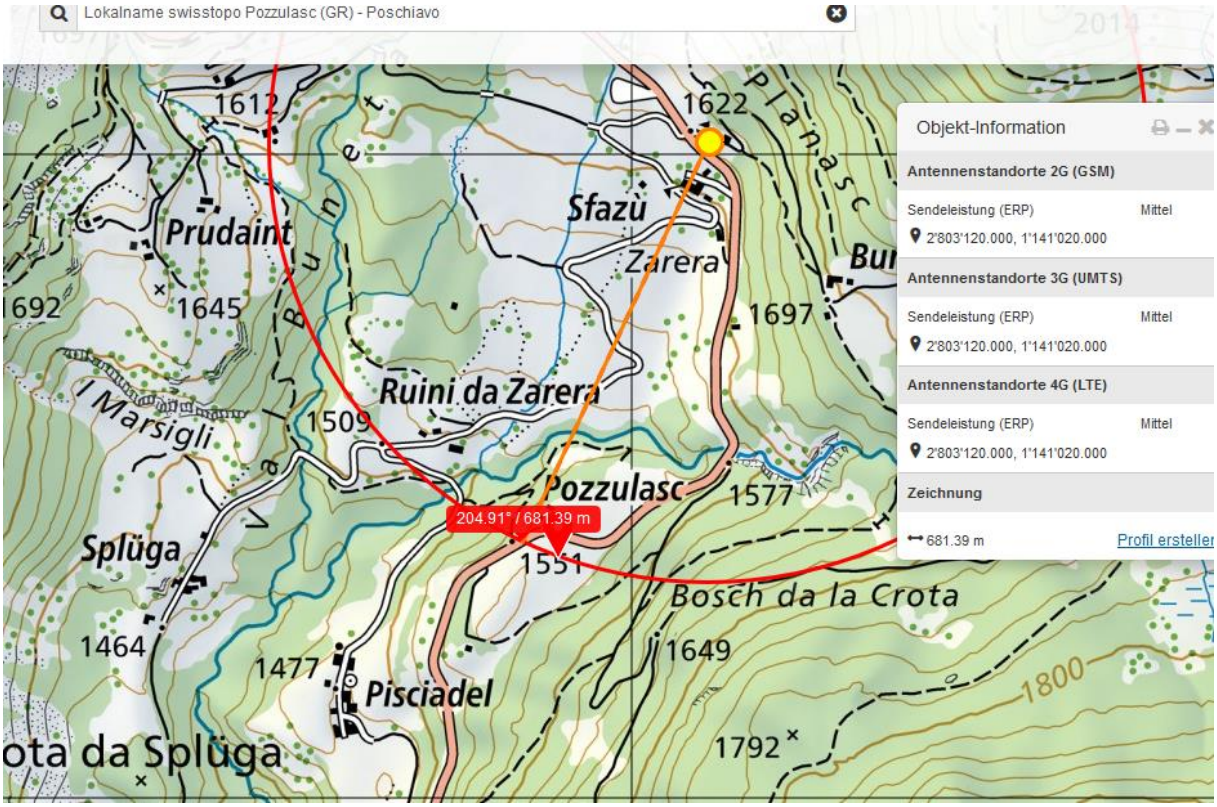

Ein Unfallschwerpunkt dieser Untersuchung...Der Sender <u>muss</u> eine Hauptstrahlrichtung zur Kuppe und zum Strassenverlauf haben, die zweite nach ca. 300°

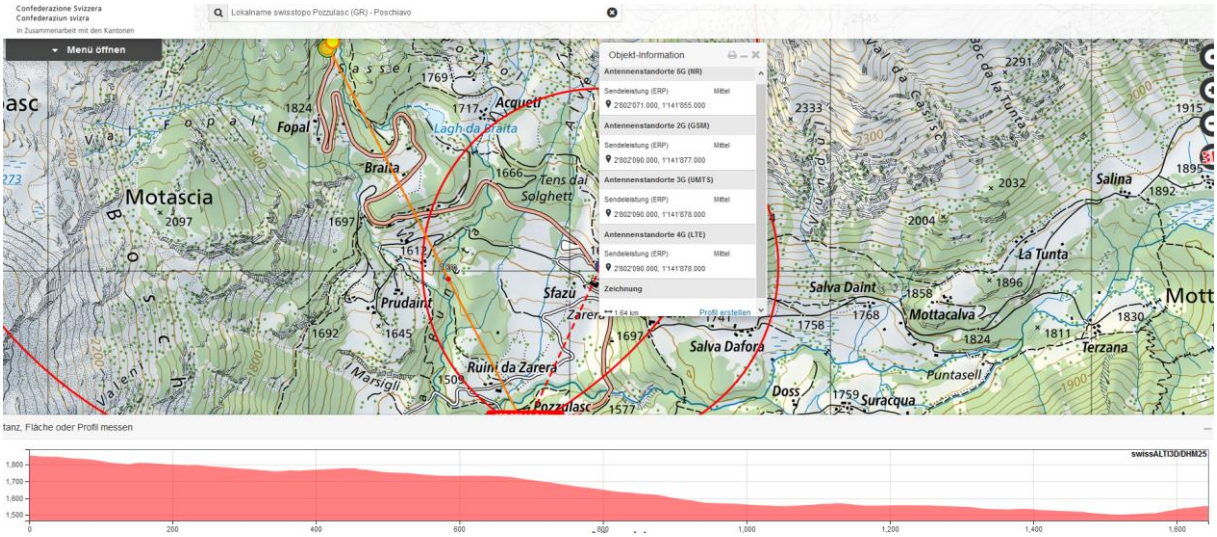

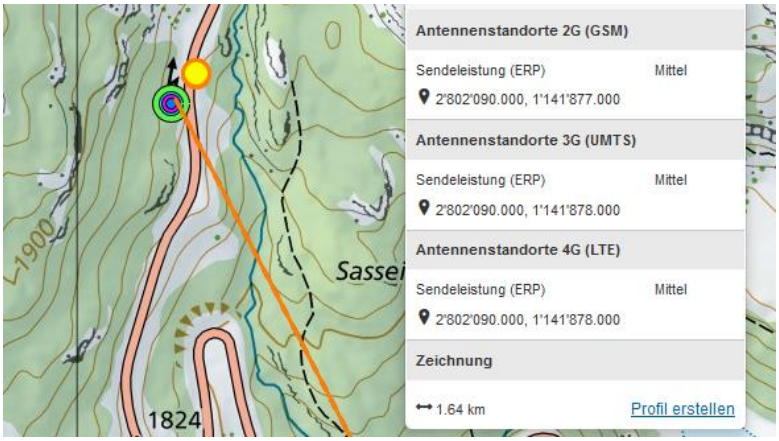

Ein Doppelstandort, hier auch einmal so eingetragen.

Zum Verständnis der neurologisch/medizinischen Abläufe bei solchen Unfällen:

Niels Kuster et al. NFP 57 http://www.snf.ch/SiteCollectionDocuments/nfp/nfp57/nfp57_synthese_d.pdf Mobilfunk bewirkt Veränderungen der Hirnströme

«Der unklare Unfall in der Verkehrsmedizin» (AGU-Seminar 2015) Dr. Ulfert Grimm Fachbereich Verkehrsmedizin Institut für Rechtsmedizin St.Gallen http://agu.ch/1.0/pdf/agu-seminar15.pdf

«Wirkungen des Mobil- und Kommunikationsfunks» Eine Schriftenreihe der Kompetenzinitiative zum Schutz von Mensch, Umwelt und Demokratie e.V.

https://www.diagnose-funk.org/publikationen/dokumente-downloads/kompetenzinitiative-broschuerenreihe

Wirkungen von Elektrosmog auf Verkehrsunfälle: https://www.hansuelistettler.ch/elektrosmog/elektrosmog-im-verkehr/studie

Zum Thema Herzrhytmus hat Prof. Magda Havas, Trent University, publiziert https://magdahavas.com/pick-of-the-week-24-microwave-radiation-affects-the-heart/

Hochspannungsleitungen und Magnetfelder am Boden: http://people.ee.ethz.ch/~pascal/Hochspann/BBoden.gif

Hansueli Stettler.Bauökologie.Funkmesstechnik.Lindenstrasse 132.9016 St.Gallen.www.hansuelistettler.ch.info@hansuelistettler.ch