Motorradfahrer alkoholisiert verunfallt

Nach einem Verkehrsunfall in Weinfelden musste ein alkoholisierter Motorradfahrer in der Nacht zum Samstag seinen Lernfahrausweis abgeben.

Ein Motorradfahrer war gegen 0.40 Uhr auf der Bankstrasse in Richtung Thomas-Bornhauserstrasse unterwegs. Bei der Verzweigung mit der Rathausstrasse wollte er gemäss den Erkenntnissen der Kantonspolizei Thurgau einem Fussgänger ausweichen und kam dadurch zu Fall.

Verletzt wurde niemand, die Atemalkoholprobe ergab beim 18-jährigen Rumänen aber einen Wert von 0,49 mg/l. Zudem stellte sich heraus, dass er das Motorrad ohne gültigen Führerausweis gelenkt hatte.

Sein Lernfahrausweis der Kategorie B wurde zu Handen des Strassenverkehrsamts eingezogen. Kapo TG

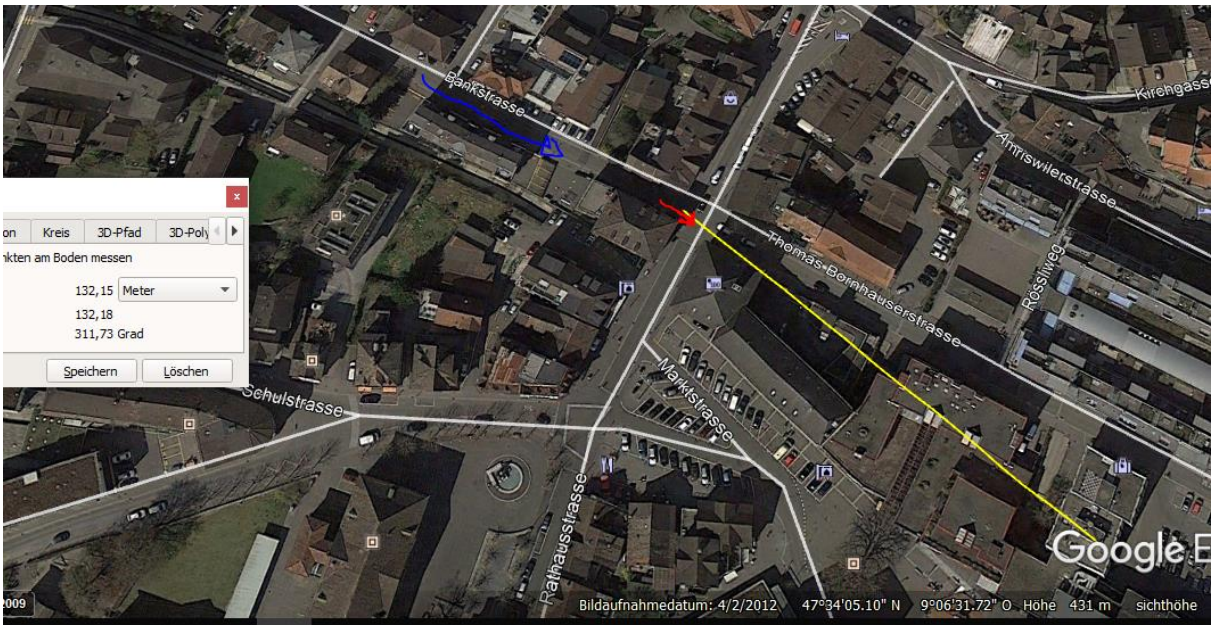

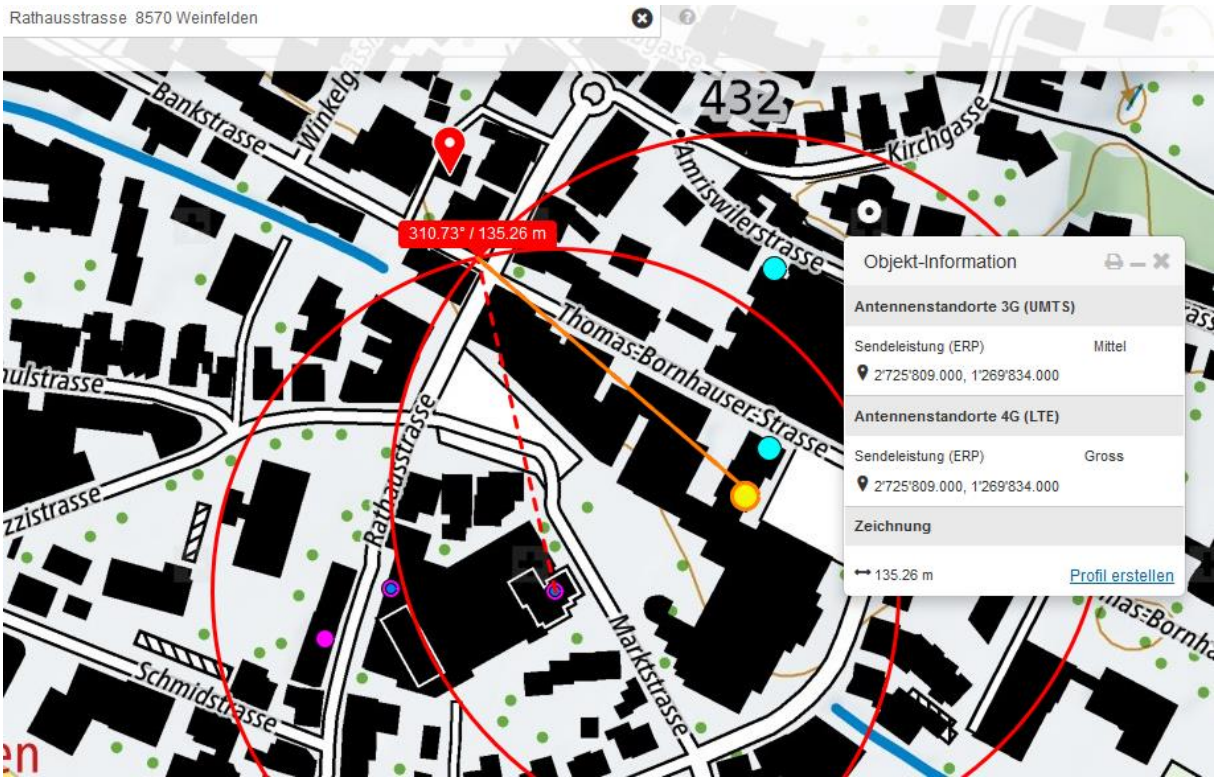

Die anderen Sender sind «sehr klein», kaum Einfluss

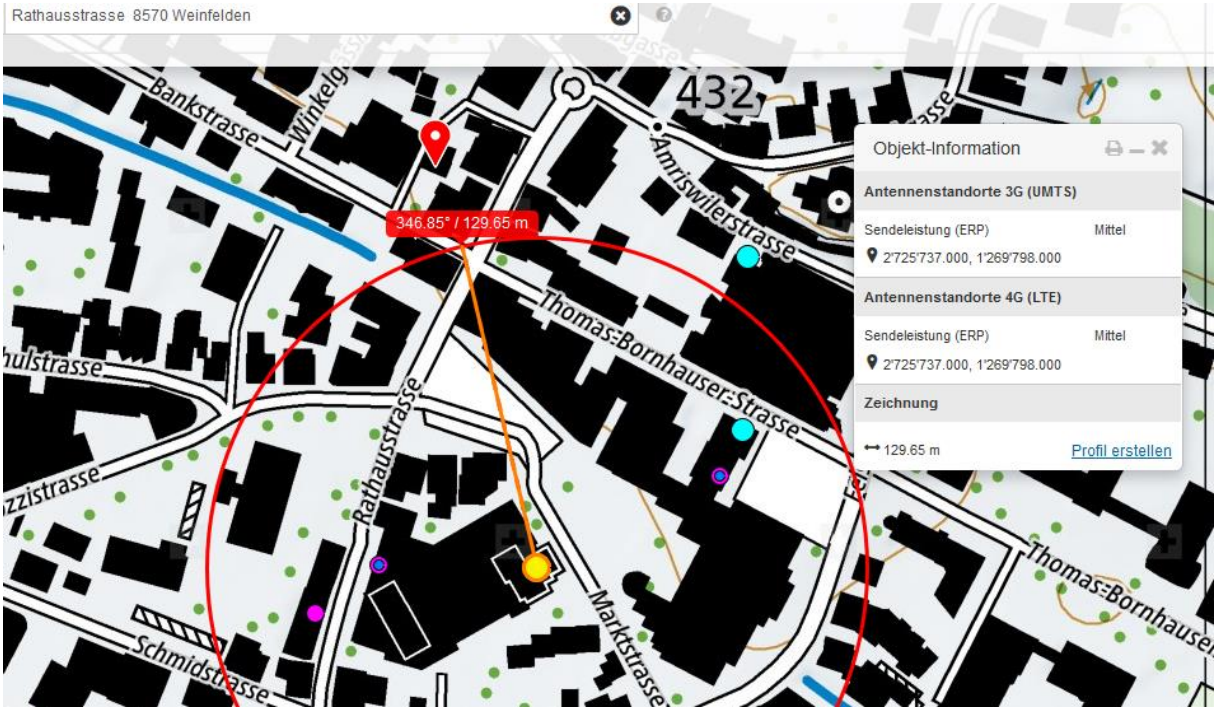

Sender von DG eines 11-Geschossigen Wohnblocks, somit ca. 28m über Grund, erreicht die Unfallstelle nur reflektiert: kein street-view, darum nicht eruierbar.

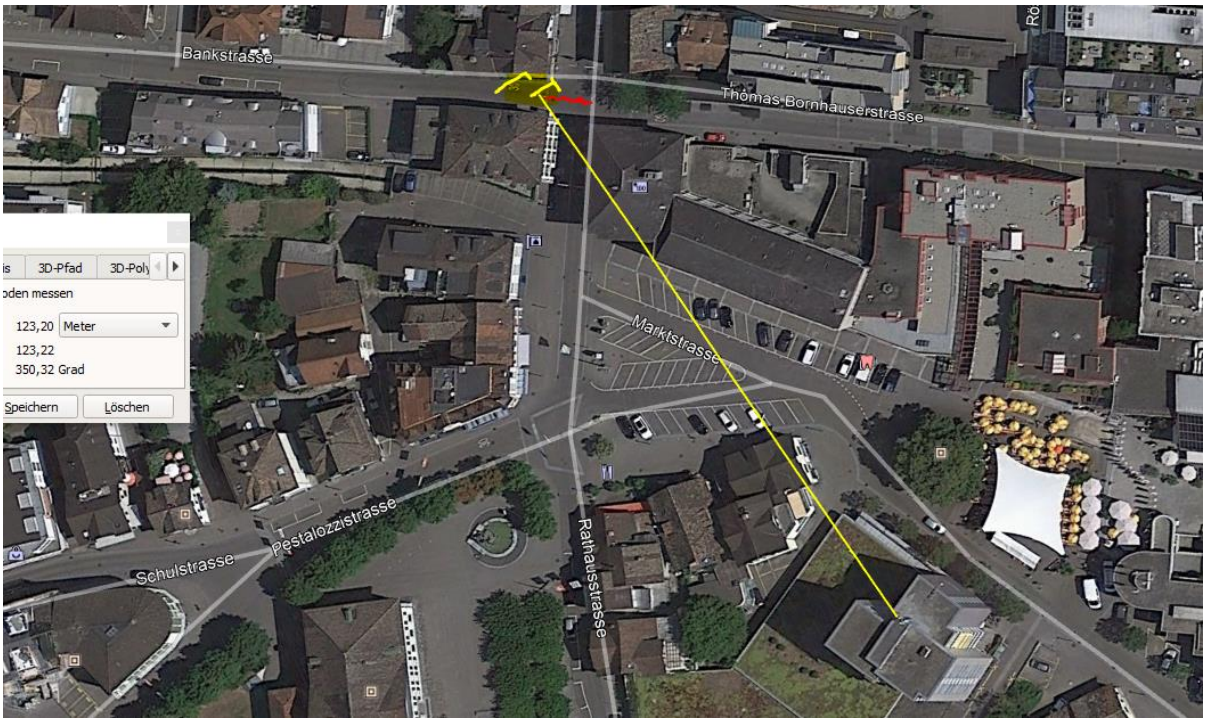

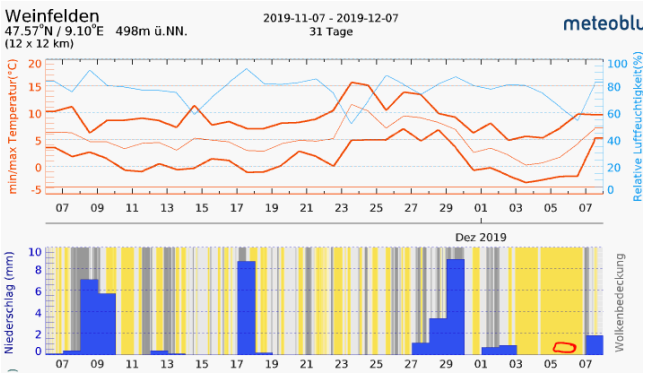

Beobachtung: Kein Unfall ereignete sich auf der Vorstrecke, wo seine Alkoholisierung gleich hoch war.

Zum Verständnis der neurologischen Abläufe bei solchen Unfällen

https://www.hansuelistettler.ch/elektrosmog/elektrosmog-im-verkehr/einleitung

Niels Kuster et al. NFP 57
http://www.snf.ch/SiteCollectionDocuments/nfp/nfp57/nfp57_synthese_d.pdf

Bericht zu 5G, UVEK, 18.11.2019
https://www.newsd.admin.ch/newsd/message/attachments/59384.pdf Seite 61

«Der unklare Unfall in der Verkehrsmedizin» (AGU-Seminar 2015)
http://agu.ch/1.0/pdf/agu-seminar15.pdf

Dr. Ulfert Grimm Fachbereich Verkehrsmedizin Institut für Rechtsmedizin S

«Wirkungen des Mobil- und Kommunikationsfunks»

Eine Schriftenreihe der Kompetenzinitiative zum Schutz von Mensch, Umwelt und Demokratie e.V.

https://www.diagnose-funk.org/publikationen/dokumente-downloads/kompetenzinitiative-broschuerenreihe

Hansueli Stettler • Bauökologie • Funkmesstechnik • Lindenstrasse 132 • 9016 St.Gallen • www.hansuelistettler.ch • info@hansuelistettler.ch