Adlikon: Bus in Hausfassade geprallt

Am Montagnachmittag (9.12.2019) ist in Adlikon (Gemeinde Regensdorf) ein Linienbus verunfallt. Dabei wurden zwei Personen und der Buschauffeur leicht bis mittelschwer verletzt.

Ein Linienbus fuhr gegen 15.00 Uhr von Adlikon in Richtung Regensdorf Zentrum. Bei der Bushaltestelle „Leematten“ hielt der 64-jährige Chauffeur an, um drei Passagiere aussteigen zu lassen. Beim anschliessenden Wendemanöver geriet das Fahrzeug aus zurzeit noch ungeklärten Gründen von der Strasse ab und prallte in die Fassade eines Mehrfamilienhauses. Bei der Kollision zogen sich der Chauffeur und zwei 74-jährige Passagiere leichte bis mittelschwere Verletzungen zu. Die beiden Busreisenden wurden mit Rettungsfahrzeugen ins Spital gebracht. Am Bus entstand erheblicher Sachschaden.

Nebst der Kantonspolizei Zürich standen zwei Rettungsfahrzeuge des Limmattalspitals, die Kommunalpolizei sowie die Feuerwehr Regensdorf im Einsatz.

Kantonspolizei Zürich
Mediendienst / Tel. 044 247 36 36
Benedikt Ambühl

https://www.kapo.zh.ch/internet/sicherheitsdirektion/kapo/de/aktuell/medienmitteilungen/2019_12/1912091a.html

Guten Tag Herr Stettler

Gemäss Fahrer funktionierte die Fussbremse nicht und die Handbremse erreichte er zu spät. Das RAG (Restwegaufzeichnungsgerät) wurde nach dem Unfall ausgebaut und die Bremsanlage wird durch die technische Kontrolle geprüft. Ergebnisse noch ausstehend.

Freundliche Grüsse
Stefan Eichholzer

Nachfrage am 31.3.20:
Adlikon: es wurde keine technische Ursache durch den TVZ gefunden (auch nach dem Unfall funktionierte die Lenk- und Bremsanlage noch einwandfrei)

Adlikon b. R., Dorf → Adlikon b. R., Leematten

Mo., 09.12.2019. Abfahrt 20:04. Ändern

Standard-Ansicht

	Dauer	Umsteigen	Auslastung	Carsharing
Mo., 09.12.2019				
BUS 485 Richtung Zürich, Frankental **12:45** – **13:00**	15 min	1		
BUS 485 Richtung Zürich, Frankental **13:45** – **14:00**	15 min	1		
BUS 485 Richtung Zürich, Frankental **14:45** – **15:00**	15 min	1		

Keine Hochspannungsleitungen gequert.

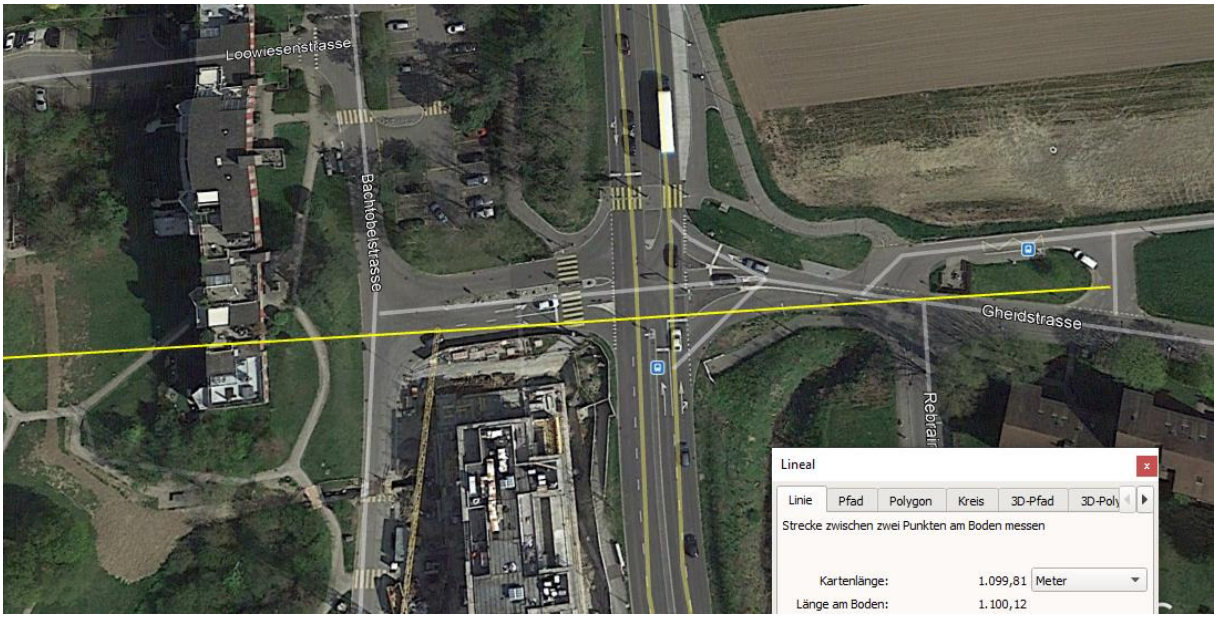

Der Sender neben dem Unterwerk wird abgeschirmt.

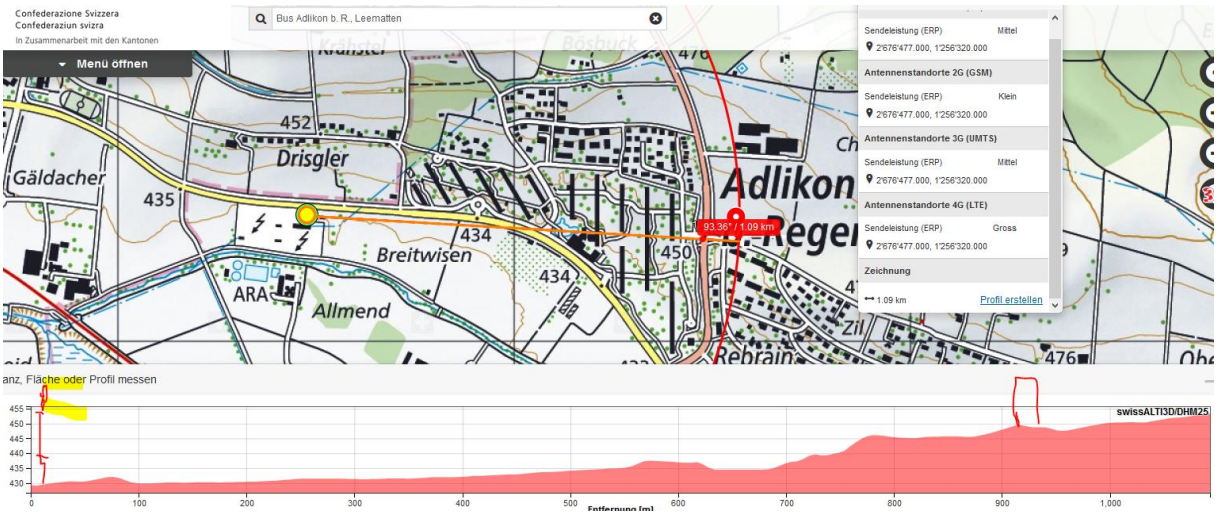

Der 5G-Sender ist möglicherweise erhöht gegenüber der alten google-street-view Aufnahme.

Jedenfalls wäre bei diesen Verhältnissen die Wendeschlaufe durch die letzte Gebäudezeile abgeschirmt.

Die Situation müsste an Ort messtechnisch geprüft werden...

Gemäss Kapo ZH steht andere Ursache im Vordergrund.

Wetter war feucht / Regnerisch, gemäss Polizeibild

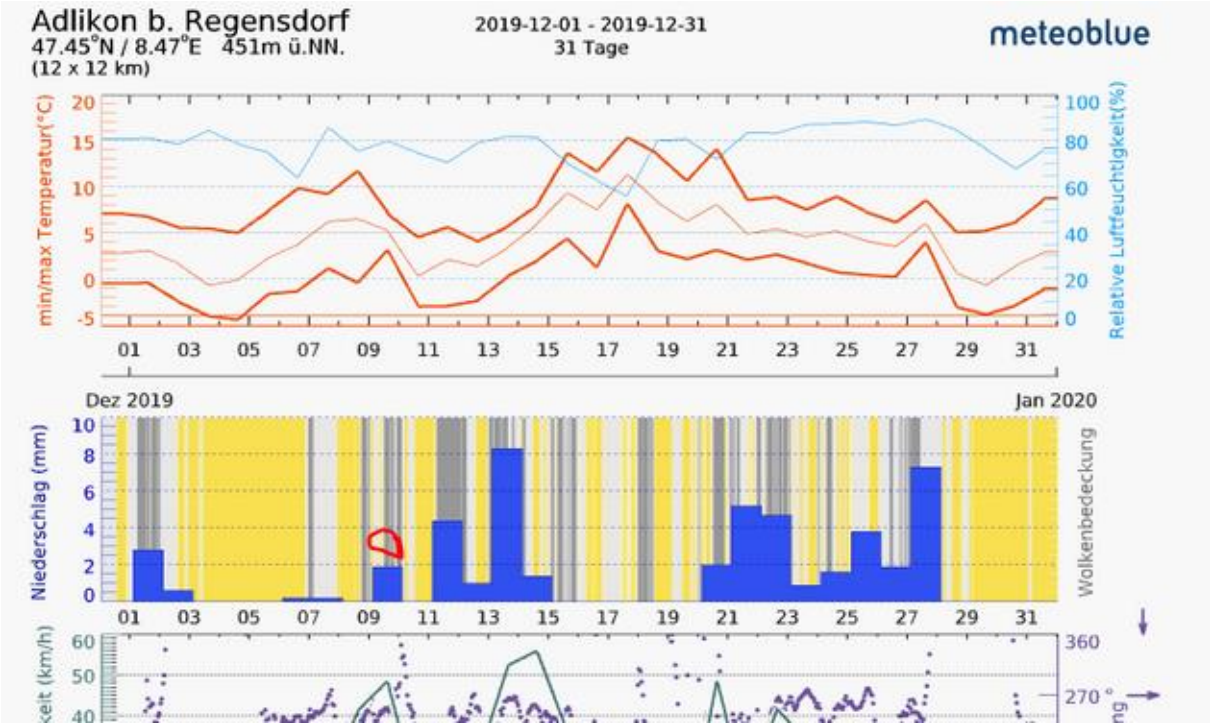

Hansueli Stettler.Bauökologie.Funkmesstechnik.Lindenstrasse 132.9016 St.Gallen.www.hansuelistettler.ch.info@hansuelistettler.ch