Rorschach: Fussgänger schwer verletzt

Am Montagabend (09.12.2019), kurz nach 20 Uhr, ist ein 27-jähriger Fussgänger auf dem Fussgängerstreifen der Pestalozzistrasse, nach der Kreuzung zur Feldmühlestrasse, von einem Auto angefahren worden. Er wurde dabei schwer verletzt und musste von einem Rettungshelikopter ins Spital geflogen werden.

Eine 22-jährige Autofahrerin fuhr auf der Pestalozzistrasse von Goldach herkommend über die Kreuzung der Feldmühlestrasse. Gleichzeitig ging der 27-jährige Fussgänger über den Fussgängerstreifen der Pestalozzistrasse. Nachdem er die erste Strassenhälfte überquert hatte, wurde er vom Auto erfasst und mehrere Meter weggeschleudert. Dort blieb er schwer verletzt liegen. Nach der Erstbetreuung durch den Rettungsdienst wurde er mit dem Rettungshelikopter der AP3-Luftrettung ins Spital geflogen. Die Unfallursache ist bislang unklar und wird von der Kantonspolizei St.Gallen abgeklärt.

https://www.sg.ch/news/sgch_kantonspolizei/2019/12/rorschach--fussgaenger-schwer-verletzt.html

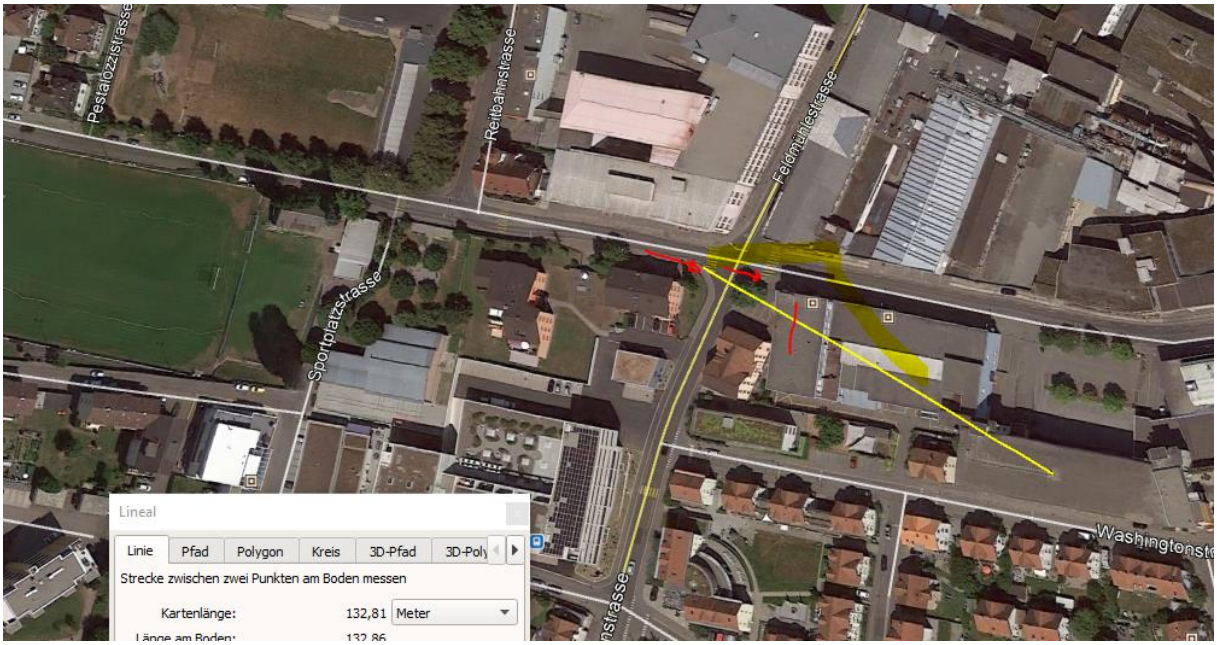

Der eigentliche Ort ist nicht angegeben, FG von N nach S, zwei Streifen möglich

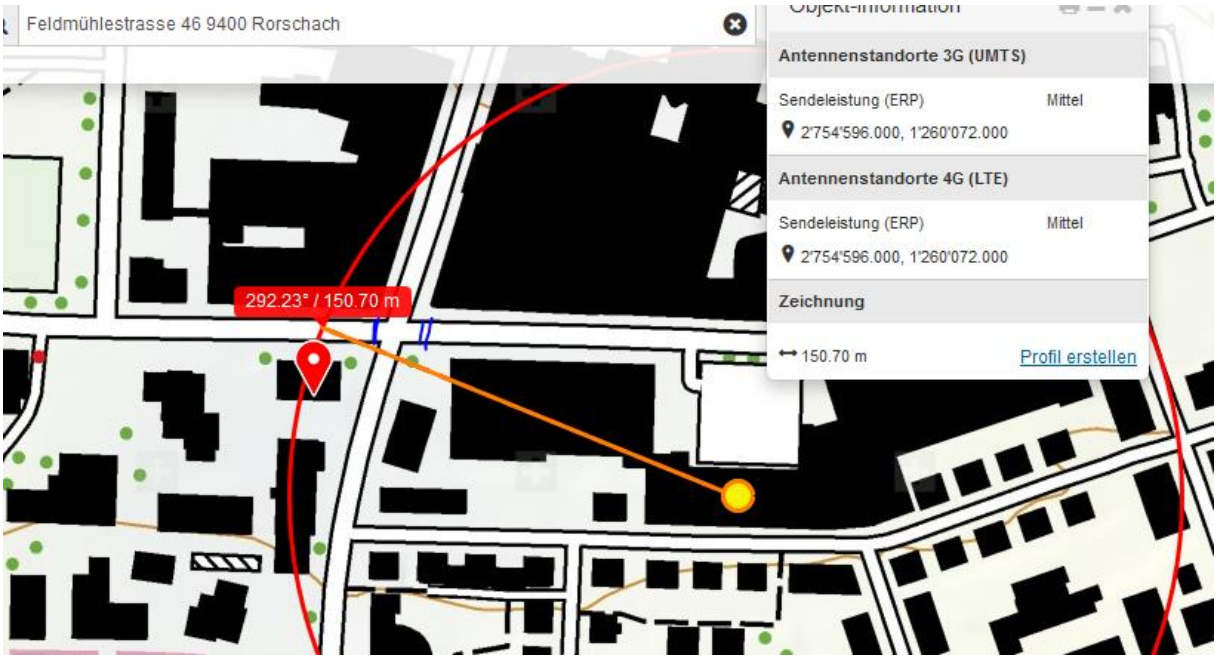

Der Sender wird an der Fassade reflektiert, in welchem Umfang müsste gemessen werden.

Am besten auch bei regnerischen Verhältnissen.

FG West ist schlecht beleuchtet, Licht auf Kreuzungsmitte

Bild SG Tagblatt zeigt die Lage beim östlichen FG.

Zum Verständnis der neurologischen Abläufe bei solchen Unfällen:

Niels Kuster et al. NFP 57 http://www.snf.ch/SiteCollectionDocuments/nfp/nfp57/nfp57_synthese_d.pdf

«Der unklare Unfall in der Verkehrsmedizin» (AGU-Seminar 2015)

Dr. Ulfert Grimm Fachbereich Verkehrsmedizin Institut für Rechtsmedizin St.Gallen

http://agu.ch/1.0/pdf/agu-seminar15.pdf

«Wirkungen des Mobil- und Kommunikationsfunks»

Eine Schriftenreihe der Kompetenzinitiative zum Schutz von Mensch, Umwelt und Demokratie e.V.

https://www.diagnose-funk.org/publikationen/dokumente-downloads/kompetenzinitiative-broschuerenreihe