St. Margrethen: Unfall auf Kreuzung

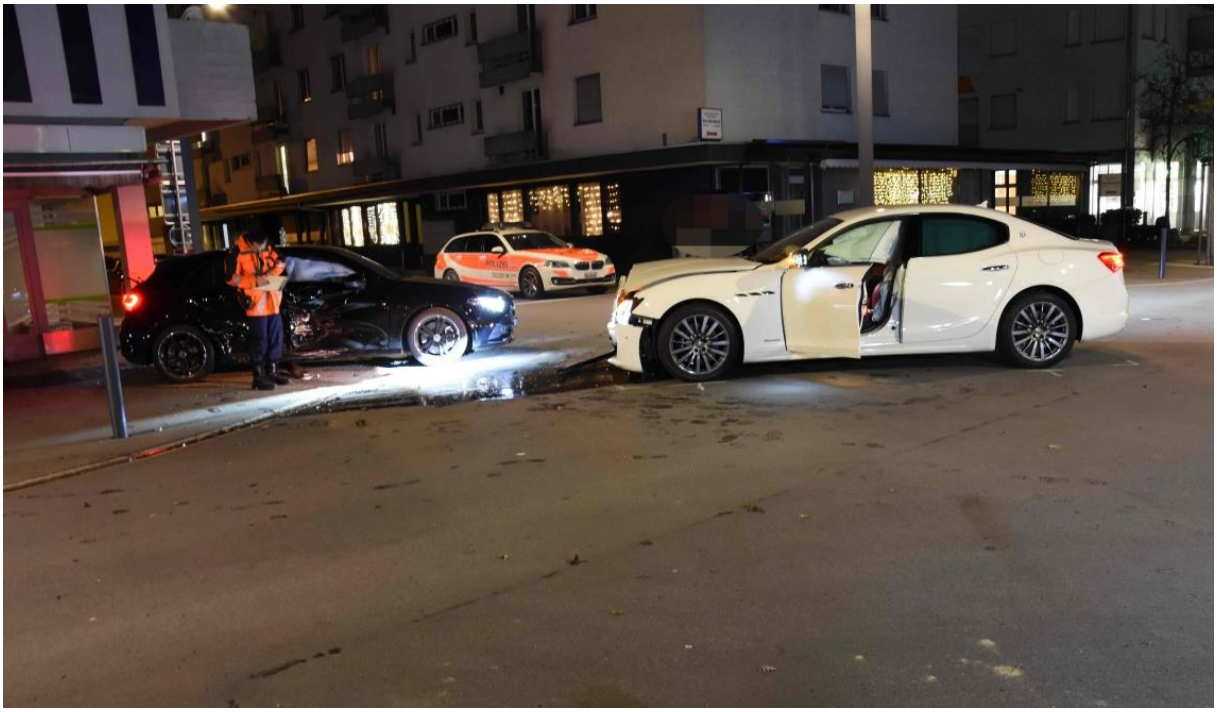

Am Sonntag (08.12.2019), kurz nach 20 Uhr, hat sich auf der Parkstrasse ein Unfall zwischen zwei Auto ereignet. Ein 22-jähriger Autofahrer und seine 19-jährige Beifahrerin wurden dabei leicht verletzt.

Der 22-Jährige fuhr zusammen mit seiner 19-jährigen Beifahrerin mit dem Auto von Rheineck in Richtung Au. Bei der Verzweigung in die Bahnhofstrasse überquerte er die Kreuzung. Gleichzeitig näherte sich rechts von ihm das Auto eines 19-Jährigen. Dieses kollidierte folglich gegen die rechte Seite des Autos des 22-Jährigen. Durch die Kollision drehte sich das Auto des 22-Jährigen und prallte in einen Metallpfosten. Der 22-Jährige sowie seine 19-jährige Beifahrerin wurden leicht verletzt und von der Rettung ins Spital gebracht. Aufgrund auslaufender Flüssigkeiten wurde die örtliche Feuerwehr zur Strassenreinigung aufgeboten.

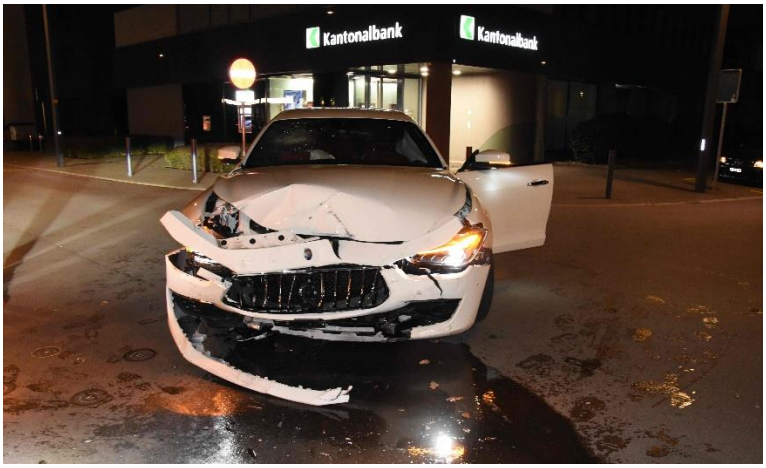

https://www.sg.ch/news/sgch_kantonspolizei/2019/12/st--margrethen--unfall-auf-kreuzung-.html

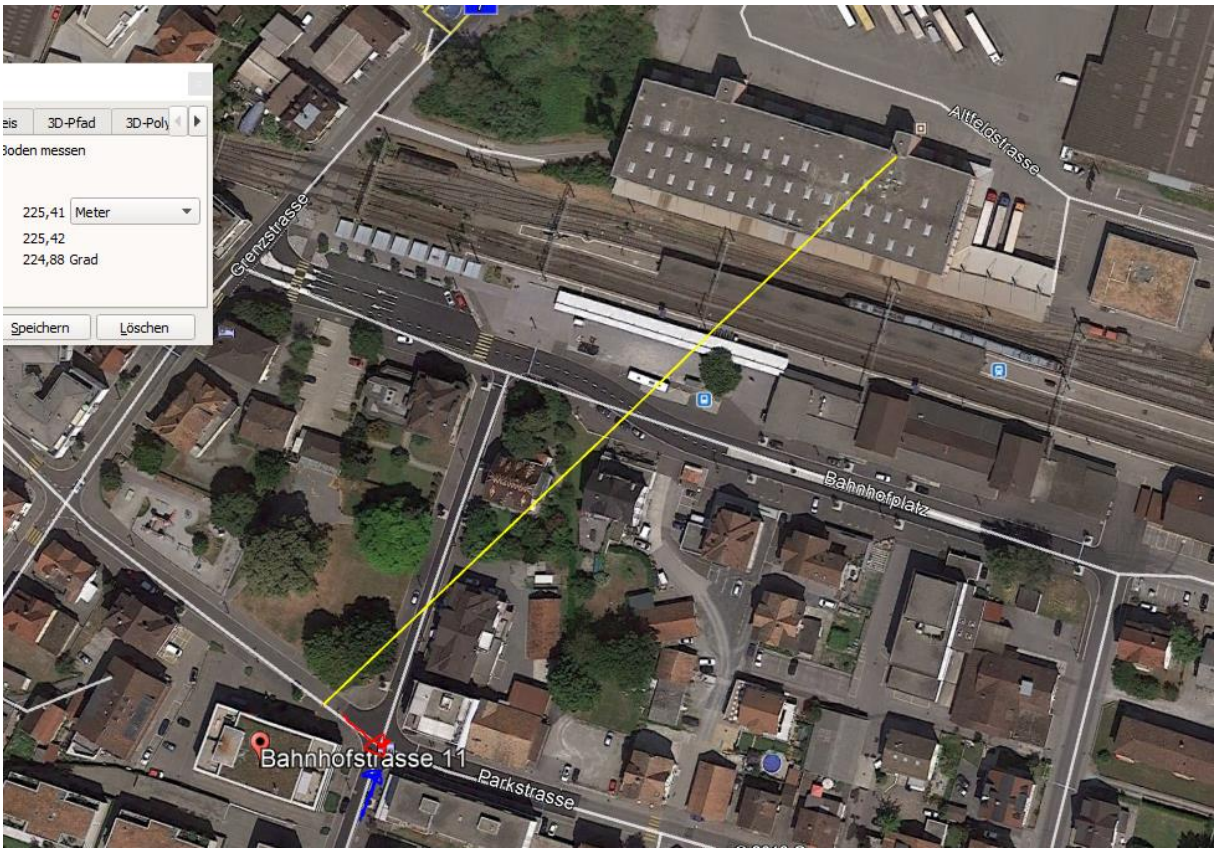

Am Ort der Wahrnemung der Vortrittsregelung und des Blicks quer durch den Eingangsbereich auf die vortrittsberechtigte Strasse hohe Funkbelastung.

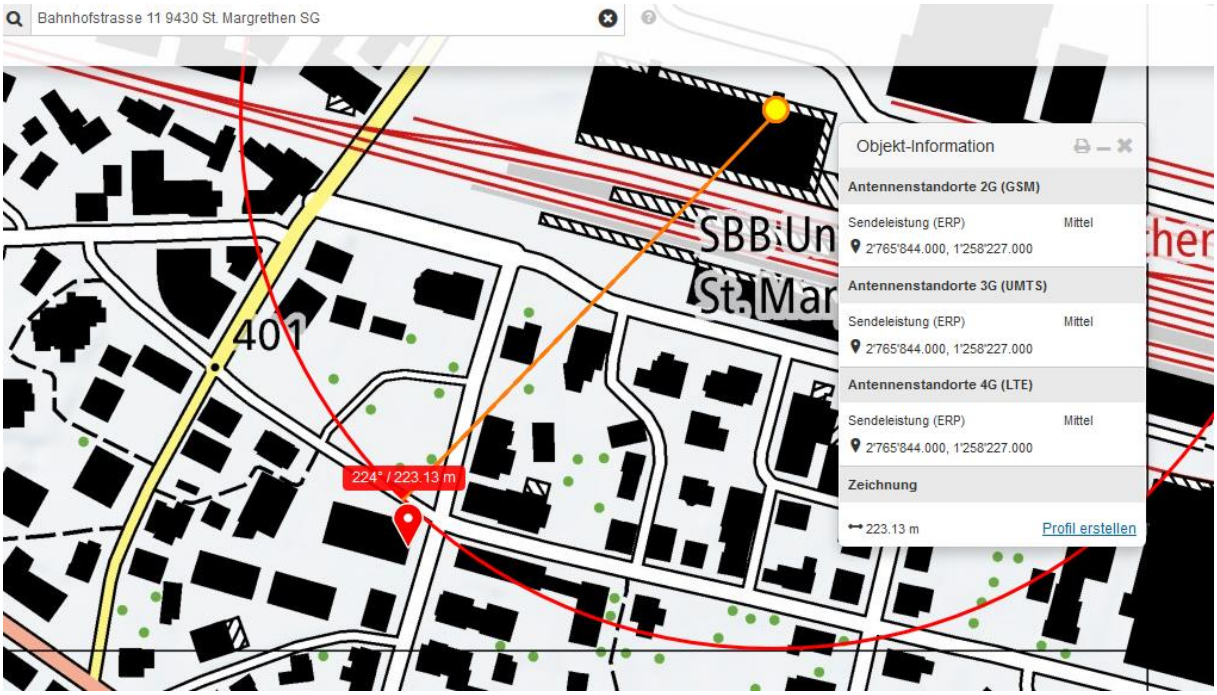

Ganze Anfahrstrecke hoch belastet, auch mit Reflexion an der KB-Fassade

Hoher Doppelstandort, mit 360° Abstrahlung, eine HSR nach Westen

Zum Verständnis der neurologischen Abläufe bei solchen Unfällen:

Niels Kuster et al. NFP 57 http://www.snf.ch/SiteCollectionDocuments/nfp/nfp57/nfp57_synthese_d.pdf

«Der unklare Unfall in der Verkehrsmedizin» (AGU-Seminar 2015)

Dr. Ulfert Grimm Fachbereich Verkehrsmedizin Institut für Rechtsmedizin St.Gallen

http://agu.ch/1.0/pdf/agu-seminar15.pdf

«Wirkungen des Mobil- und Kommunikationsfunks»

Eine Schriftenreihe der Kompetenzinitiative zum Schutz von Mensch, Umwelt und Demokratie e.V.

https://www.diagnose-funk.org/publikationen/dokumente-downloads/kompetenzinitiative-broschuerenreihe