Zeugenaufruf Verkehrsunfall Malters

Malters

Am Montagmorgen ereignete sich in Malters ein Verkehrsunfall. Eine Fussgängerin wurde dabei verletzt. Der Unfallhergang ist unklar. Die Luzerner Polizei sucht Zeugen.

Am Montagmorgen (09.12.2019), ca. 06:35 Uhr, kam es auf der Hellbühlstr in Malters zu einem Verkehrsunfall zwischen einem Auto und einer Fussgängerin. Gemäss ersten Abklärungen wurde die Frau beim überqueren der Strasse angefahren und zu Boden geschleudert. Unklar ist, wo und wie die Frau die Strasse vor dem Unfall überquert hatte. Die Die 34-jährige Frau wurde verletzt und vom Rettungsdienst 144 in das Spital gebracht.

Die Luzerner Polizei sucht Zeugen, welche den Unfallhergang beobachtet haben. Hinweise bitte direkt an Tel. 041 248 81 17.
https://newsletter.lu.ch/inxmail/html_mail.jsp?id=0&email=newsletter.lu.ch&mailref=000fki0000fru000000000000bjfv26q

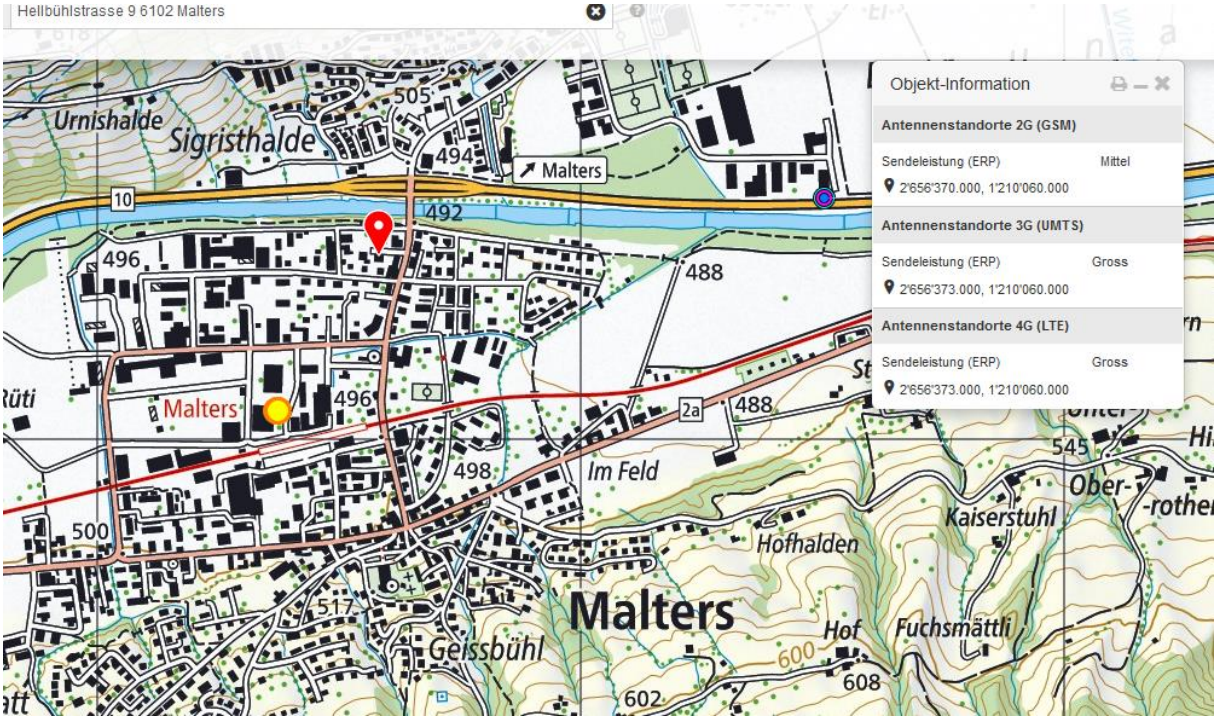

Grüezi Herr Stettler

Die Fussgängerin lag auf der rechten Strassenhälfte, unmittelbar vor dem Haus Hellbühlstrasse 24 in Malters. Die 63-jährige Fahrzeugführerin fuhr von der Emme/Umfahrungsstrasse her Richtung Dorfzentrum Malters.

Freundliche Grüsse

Letscher-Druck

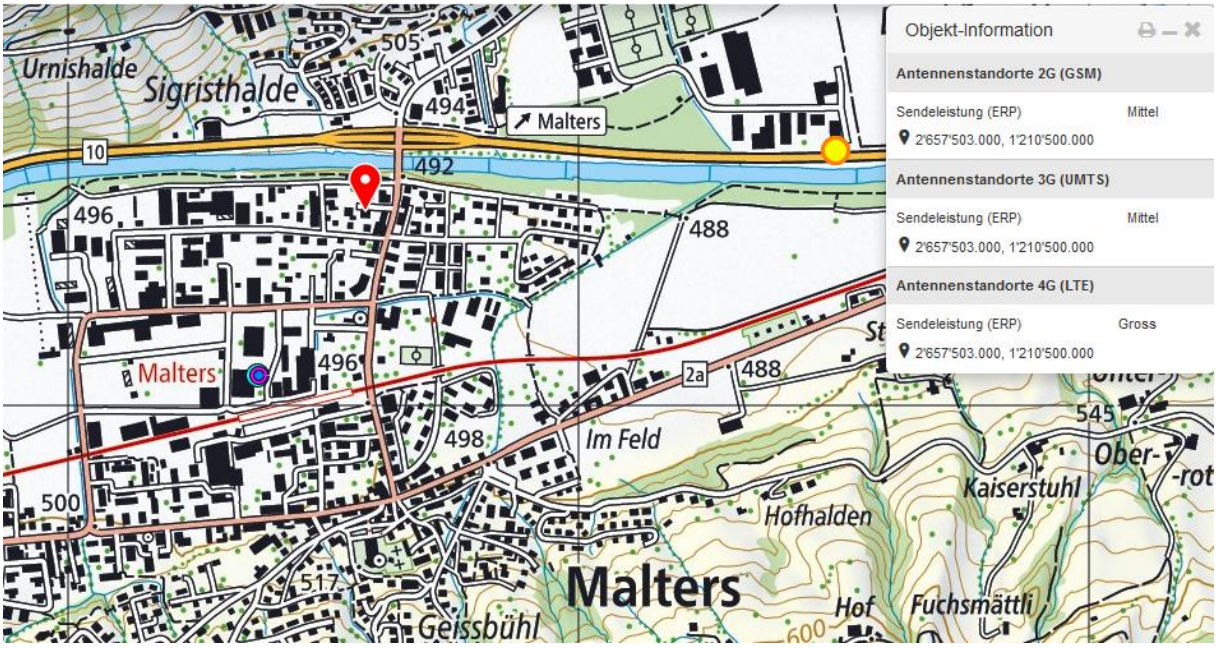
Objekt-Information
Antennenstandorte 2G (GSM)
Sendeleistung (ERP) Mittel
2'657'503.000, 1'210'500.000
Antennenstandorte 3G (UMTS)
Sendeleistung (ERP) Mittel
2'657'503.000, 1'210'500.000
Antennenstandorte 4G (LTE)
Sendeleistung (ERP) Gross
2'657'503.000, 1'210'500.000
Urnishalde
Sigristhalde
Malters
Im Feld
Hofhalden
Kaiserstuhl
Geissbühl
Hof
Fuchsmättli
Ober-
-rot

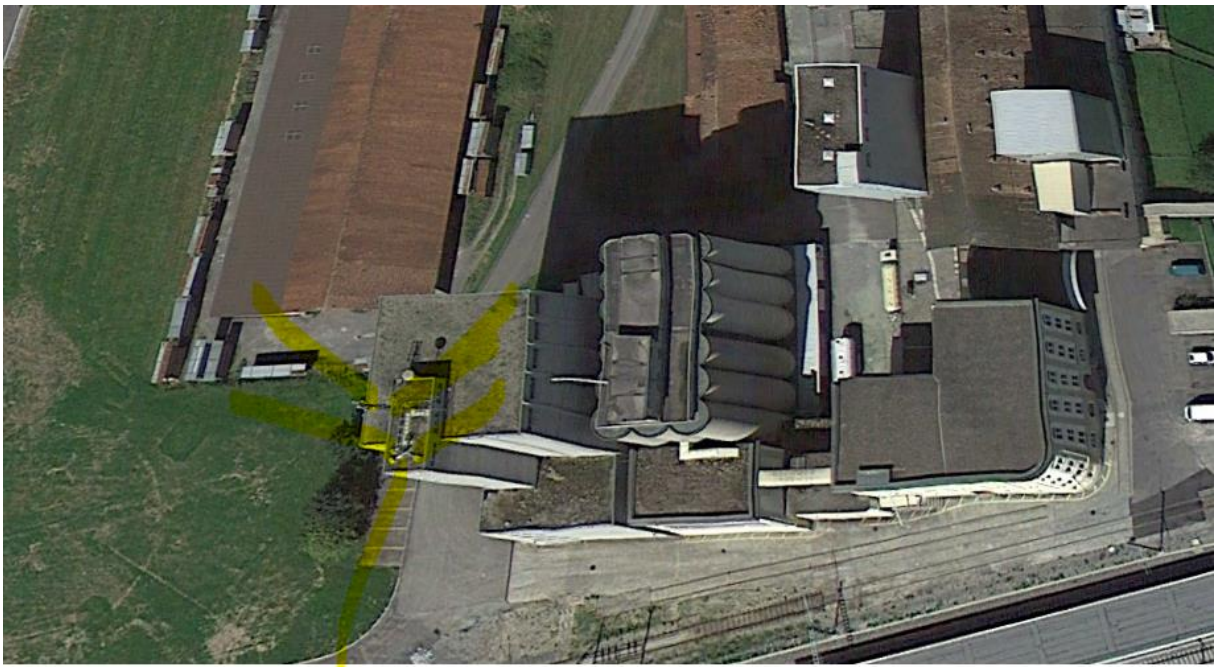

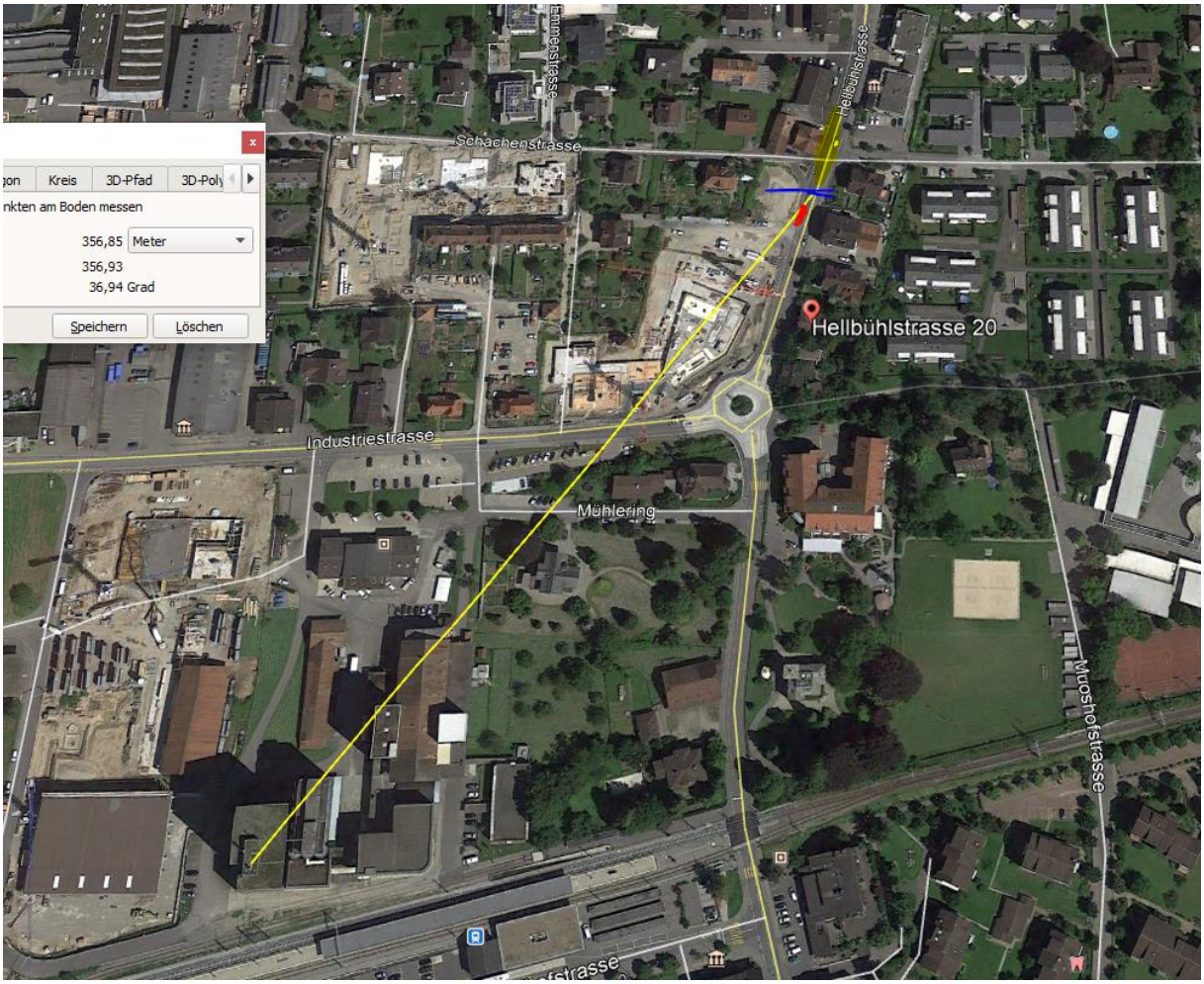

Die Anfahrstrecke auf den FG ist frei exponiert. Die Höhe des neu errichteten Gebäudes ist nicht erkennbar, auf Inseraten wird ein 4-geschossiger, 2-teiliger Komplex beschrieben, der die Strahlung im Vorfeld des Unfalls trotz grosser Höhe des Standorts abschirmen würde.

höchster Wohnkomfort in Malters

Hellbühlstrasse 7, 6102 Malters

Objekttyp

Zimmer

Wohnfläche

Etage

Verfügbar ab

.

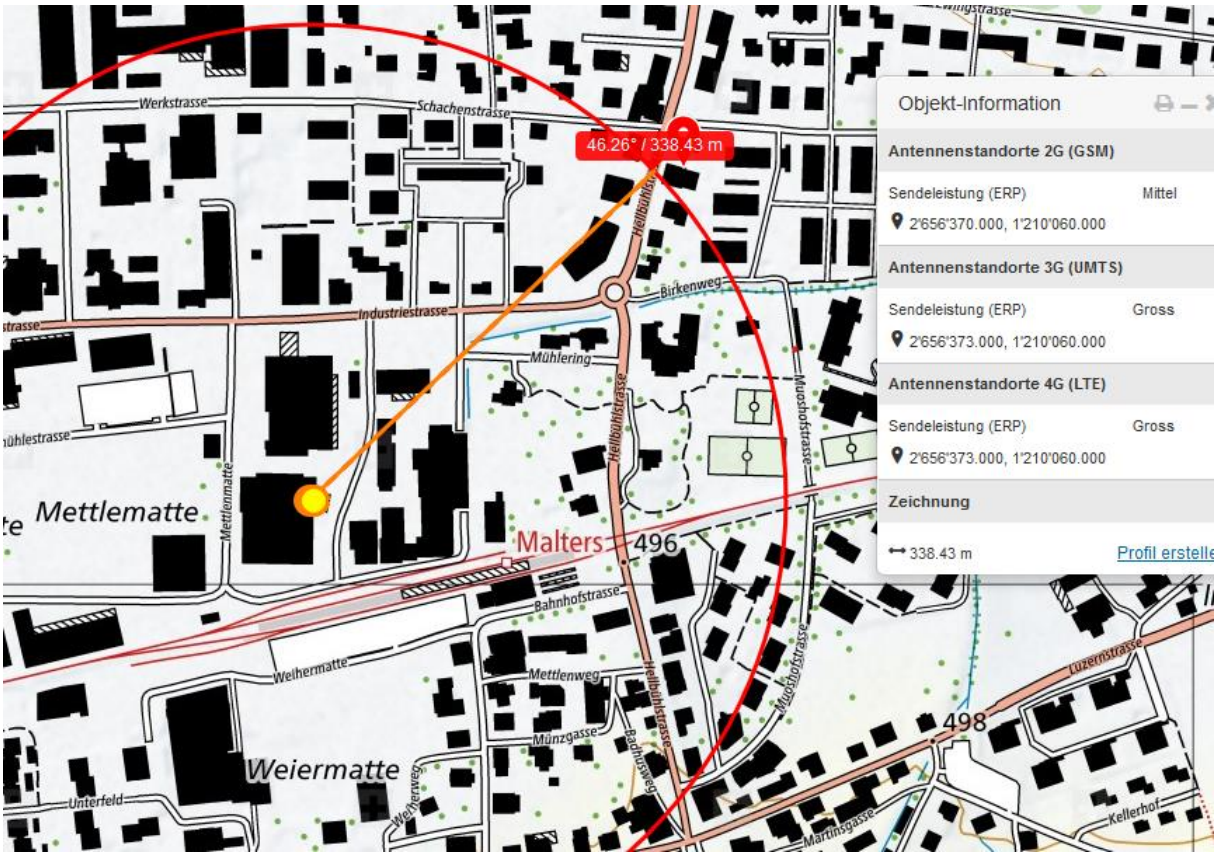

Der Sender steht im westlichen Drittel, nicht an der östlichen Fassadenkante...

Ein Einfluss von Funkstrahlung müsste vor Ort gemessen werden.

Hansueli Stettler • Bauökologie • Funkmesstechnik • Lindenstrasse 132 • 9016 St.Gallen • www.hansuelistettler.ch • info@hansuelistettler.ch