Zug: Velofahrer bei Zusammenstoss verletzt – Zeugenaufruf

Auf dem Chamer Veloweg ist es zu einem Zusammenstoss zwischen zwei Zweiradlenkenden gekommen. Ein 9-jähriger Bube wurde verletzt, die zweite Beteiligte entfernte sich von der Unfallstelle. Die Polizei sucht Zeugen.

Der Unfall ereignete sich am Sonntagabend (8. Dezember 2019), zwischen 18:15 und 18:30 Uhr, auf dem Chamer Veloweg. Ein 9-jähriger Knabe fuhr zusammen mit seiner älteren Schwester stadtauswärts. Bei den Tennisplätzen am Riedmattweg prallte der Bube frontal mit einer entgegenkommenden Velofahrerin zusammen. Die beiden stürzten zu Boden und der Junge blieb kurze Zeit bewusstlos liegen.

Die Velofahrerin, die mit einem Rennrad unterwegs war, stand auf, setzte sich auf ihr Zweirad und entfernte sich unerlaubterweise von der Unfallstelle. Gemäss Aussagen der beiden Kinder trug sie zu diesem Zeitpunkt ein pinkes Stirnband.

Zusammen mit seiner Schwester fuhr der Knabe anschliessend nach Hause und klagte dort über Schmerzen, worauf sein Vater ihn ins Spital fuhr.

Zeugenaufruf
Wer Angaben zur unbekannten Velofahrerin machen kann, wird gebeten, sich bei der Einsatzleitzentrale der Zuger Polizei zu melden (T 041 728 41 41). Gesucht wird insbesondere die am Unfall beteiligte Rennradfahrerin. Sie wird aufgefordert, sich von sich aus zu melden. Weiter wird ein Mann gesucht, der unmittelbar nach dem Zusammenstoss den beiden Kindern geholfen hat.

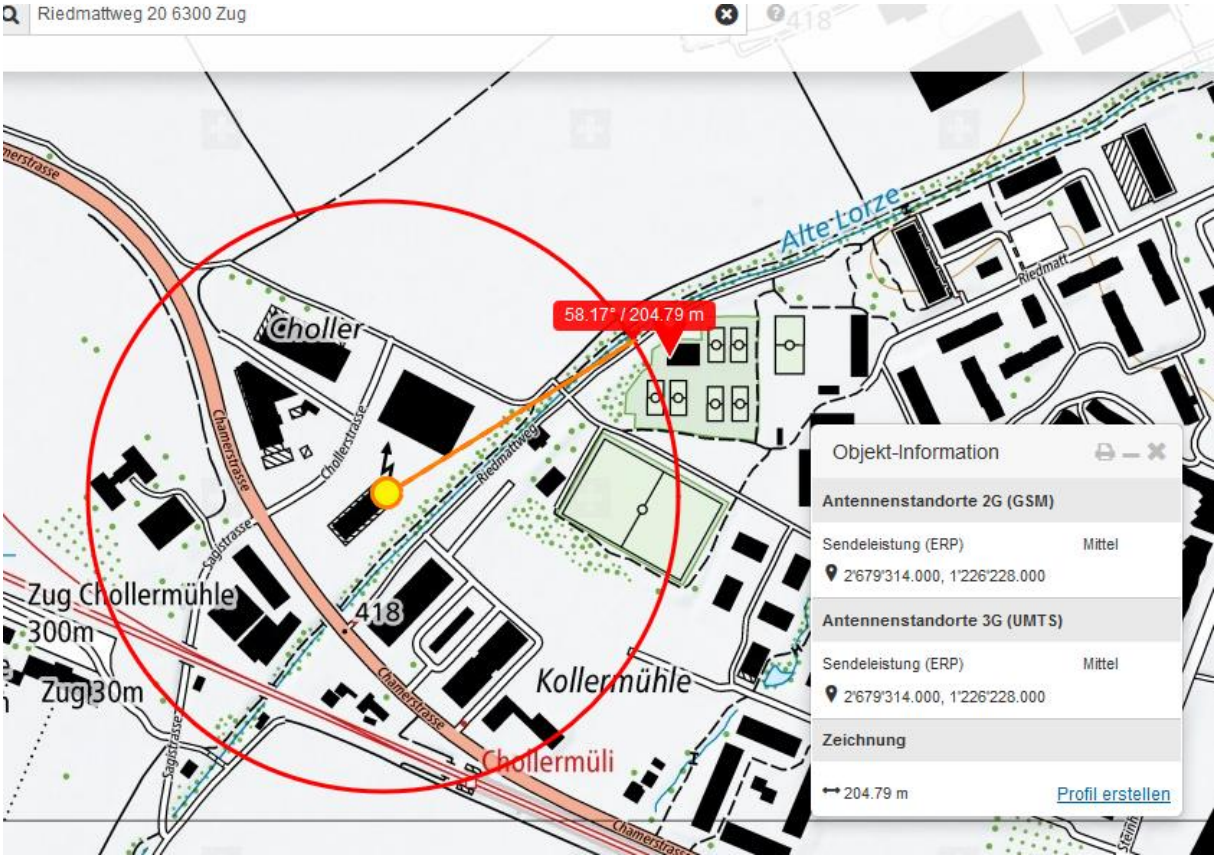

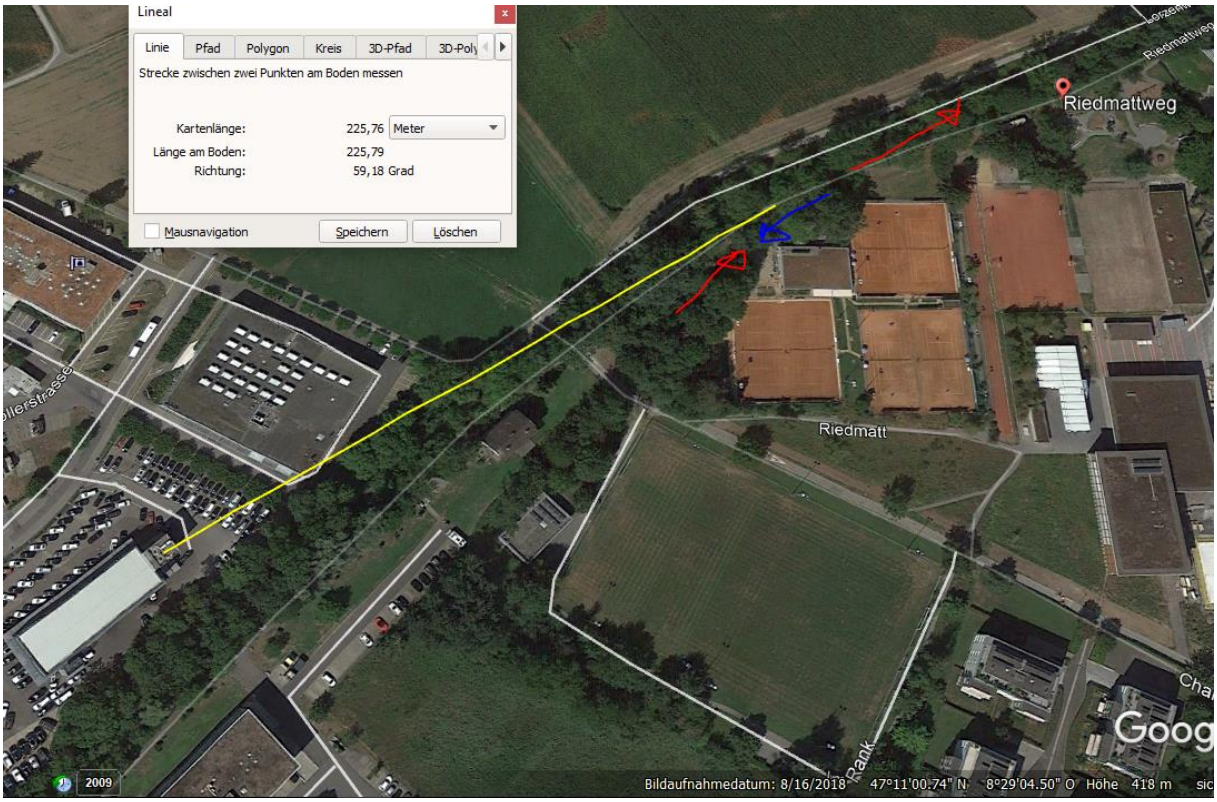
Lineal
Linie
Pfad
Polygon
Kreis
3D-Pfad
3D-Poly
Strecke zwischen zwei Punkten am Boden messen
Kartenlänge: 225,76 Meter
Länge am Boden: 225,79
Richtung: 59,18 Grad
Mausnavigation
Speichern
Löschen
Riedmattweg
Riedmatt
Rank
2009
Bildaufnahmedatum: 8/16/2018 47°11'00.74" N 8°29'04.50" O Höhe 418 m

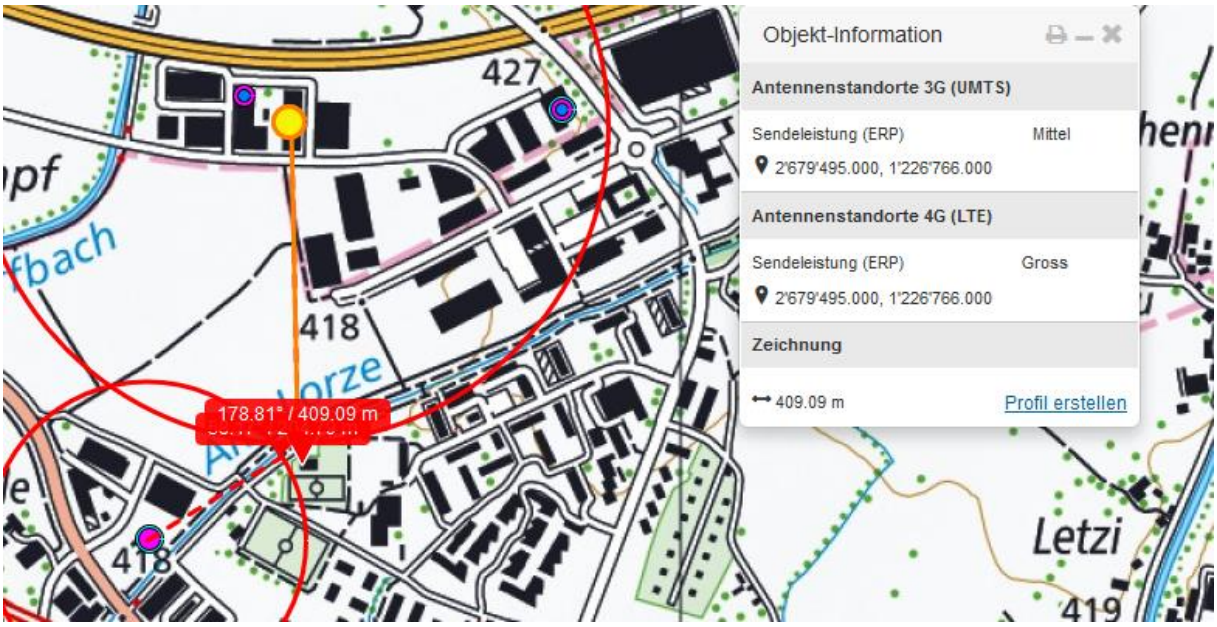
Objekt-Information
Antennenstandorte 3G (UMTS)
Sendeleistung (ERP) Mittel
2'679'495.000, 1'226'766.000
Antennenstandorte 4G (LTE)
Sendeleistung (ERP) Gross
2'679'495.000, 1'226'766.000
Zeichnung
409.09 m
Profil erstellen
427
418
178.81° / 409.09 m
Letzi
419

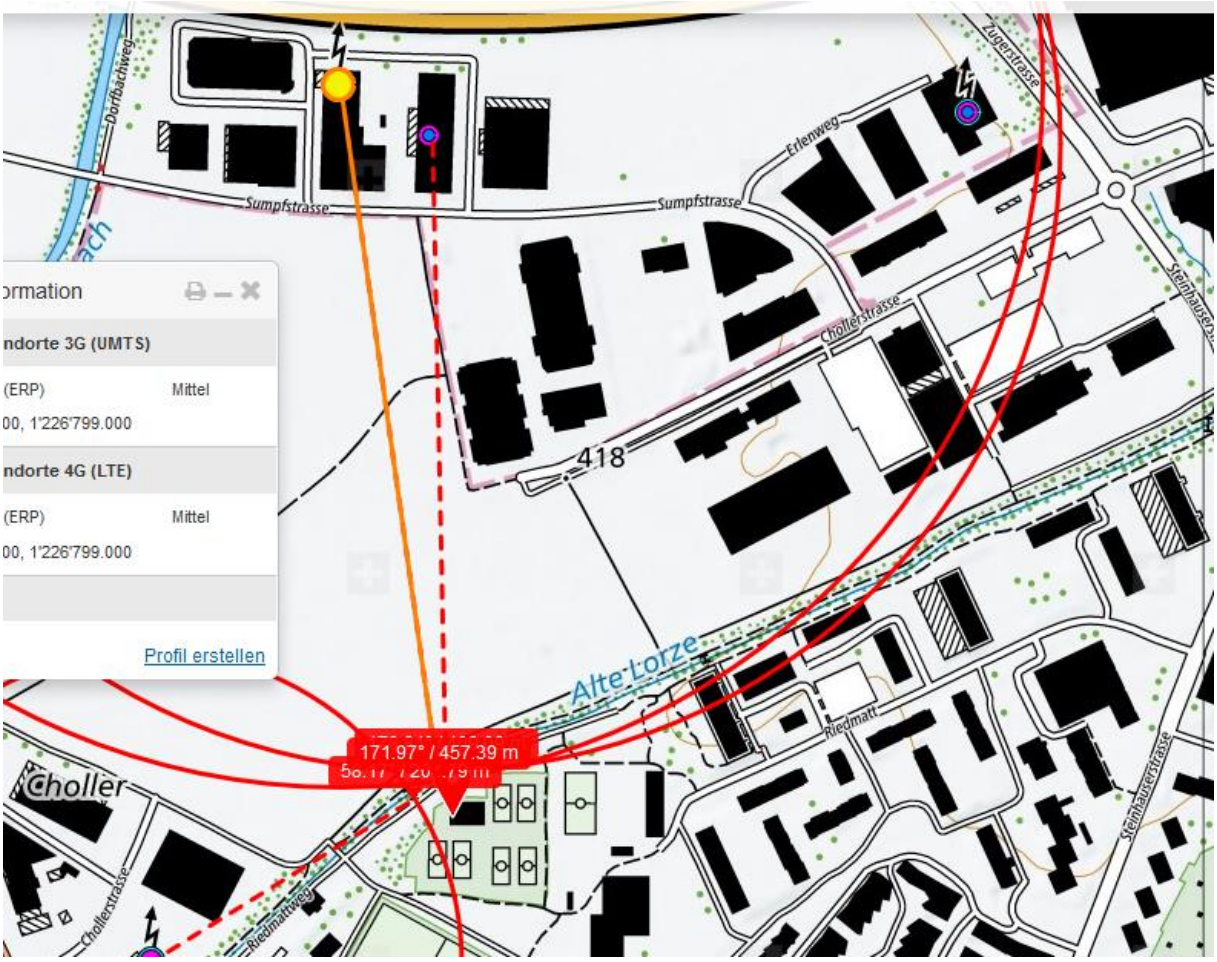

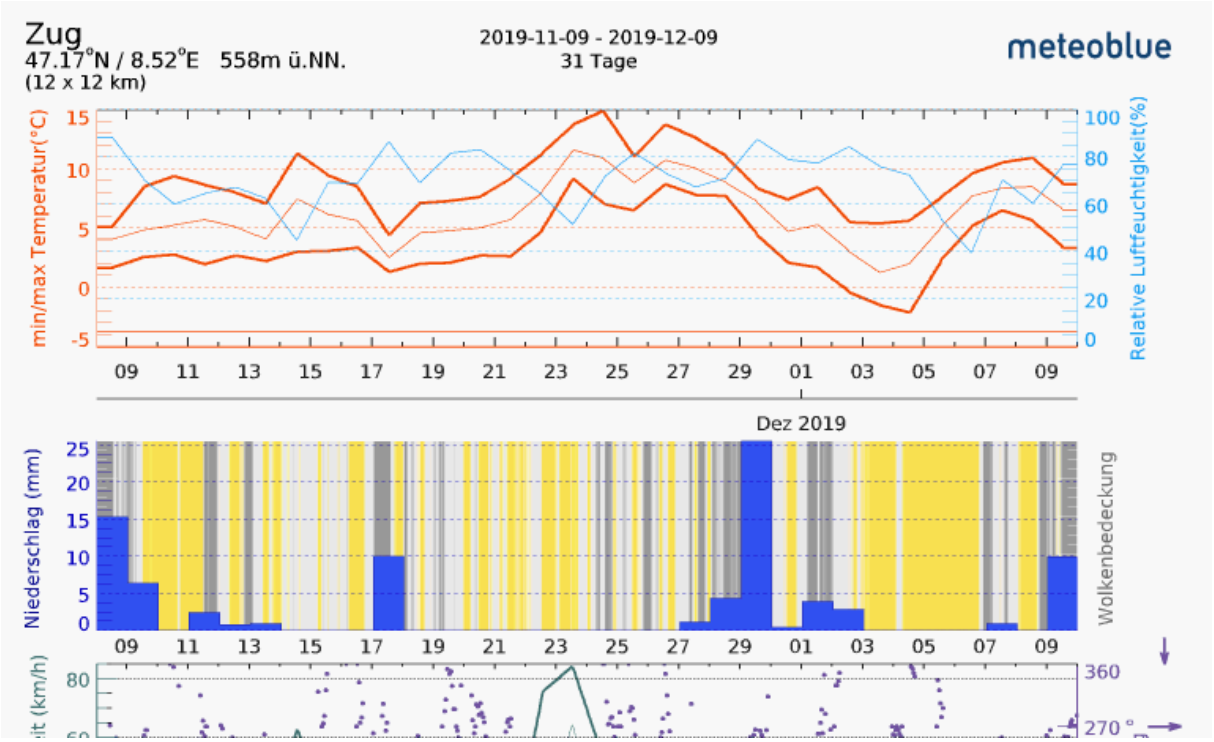

Möglich, dass ungenügende Lichtverhältnisse herrschten. Nicht angepasste Geschwindigkeit.

Zum Verständnis der neurologischen Abläufe bei solchen Unfällen:

Niels Kuster et al. NFP 57 http://www.snf.ch/SiteCollectionDocuments/nfp/nfp57/nfp57_synthese_d.pdf

«Der unklare Unfall in der Verkehrsmedizin» (AGU-Seminar 2015)

Dr. Ulfert Grimm Fachbereich Verkehrsmedizin Institut für Rechtsmedizin St.Gallen

http://agu.ch/1.0/pdf/agu-seminar15.pdf

«Wirkungen des Mobil- und Kommunikationsfunks»

Eine Schriftenreihe der Kompetenzinitiative zum Schutz von Mensch, Umwelt und Demokratie e.V.

https://www.diagnose-funk.org/publikationen/dokumente-downloads/kompetenzinitiative-broschuerenreihe