Kölliken/A1: Gegen Leitplanke geprallt

Vor 8 Stunden

Gestern am späten Abend verlor eine Automobilistin auf der A1 bei Kölliken die Kontrolle über ihren Wagen und prallte gegen die Leitplanke. Verletzt wurde niemand. Es entstand beträchtlicher Schaden.

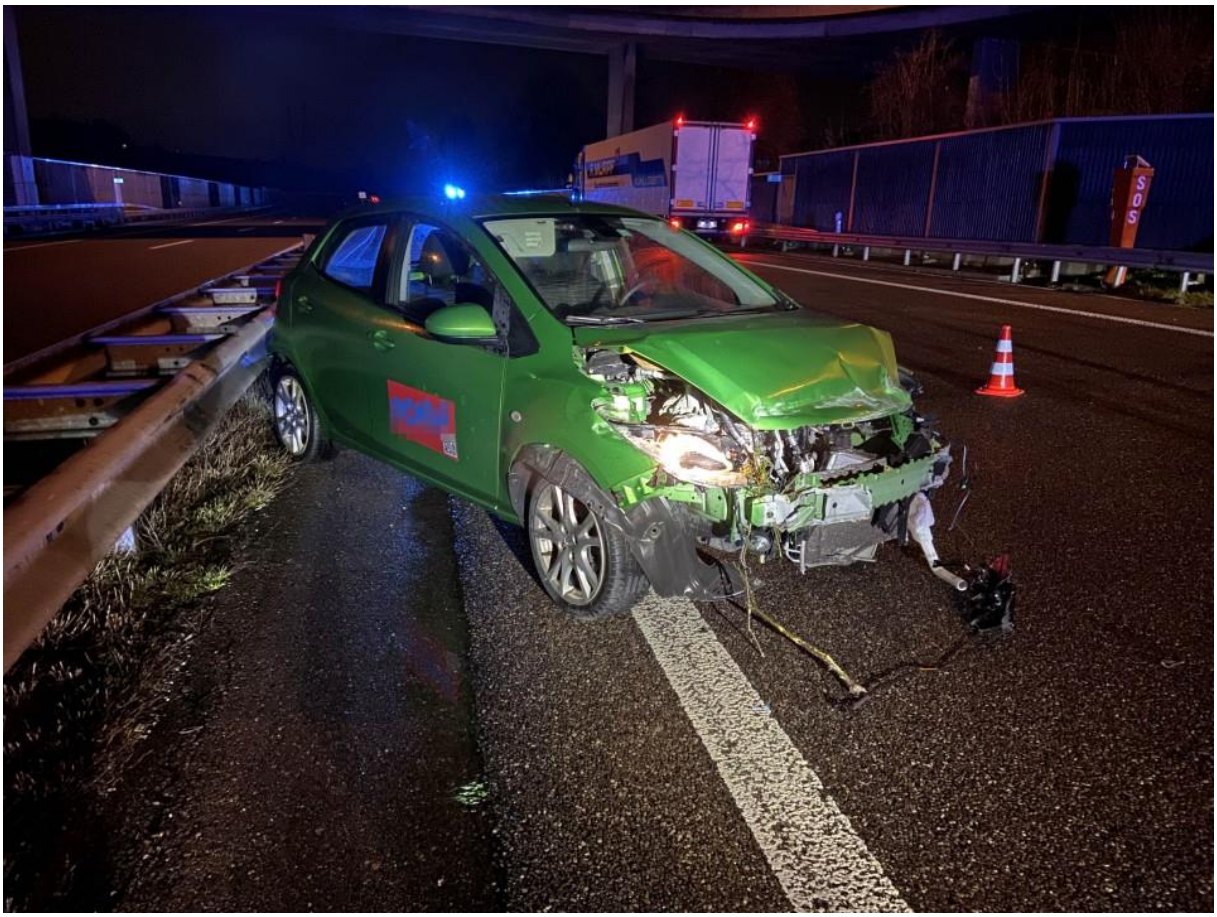

In ihrem Mazda war die 32-jährige Frau am Mittwoch, 11. Dezember 2019, gegen Mitternacht auf der A1 in Richtung Zürich unterwegs. Auf Höhe von Kölliken verlor sie plötzlich die Herrschaft über den Wagen und prallte heftig gegen die Mittelleitplanke.

Verletzt wurde niemand. Am Mazda entstand jedoch Totalschaden. Zusätzlich wurden zwei andere Autos beschädigt. Der Schaden beläuft sich nach ersten Schätzungen auf rund 50'000 Franken.

Nach ersten Erkenntnissen könnte die Unfallverursacherin am Steuer eingenickt sein. Die Kantonspolizei Aargau nahm ihr den Führerausweis vorläufig ab.

https://www.ag.ch/de/aktuelles/medienportal/medienmitteilung_kapo/medienmitteilungen_kapo/medienmitteilungen_kapo_details_135552.jsp

Fahrzeug mit Steilheck, im Moment der Kurvenausleitung eingeschlafen, Exposition gegen hinten 180°

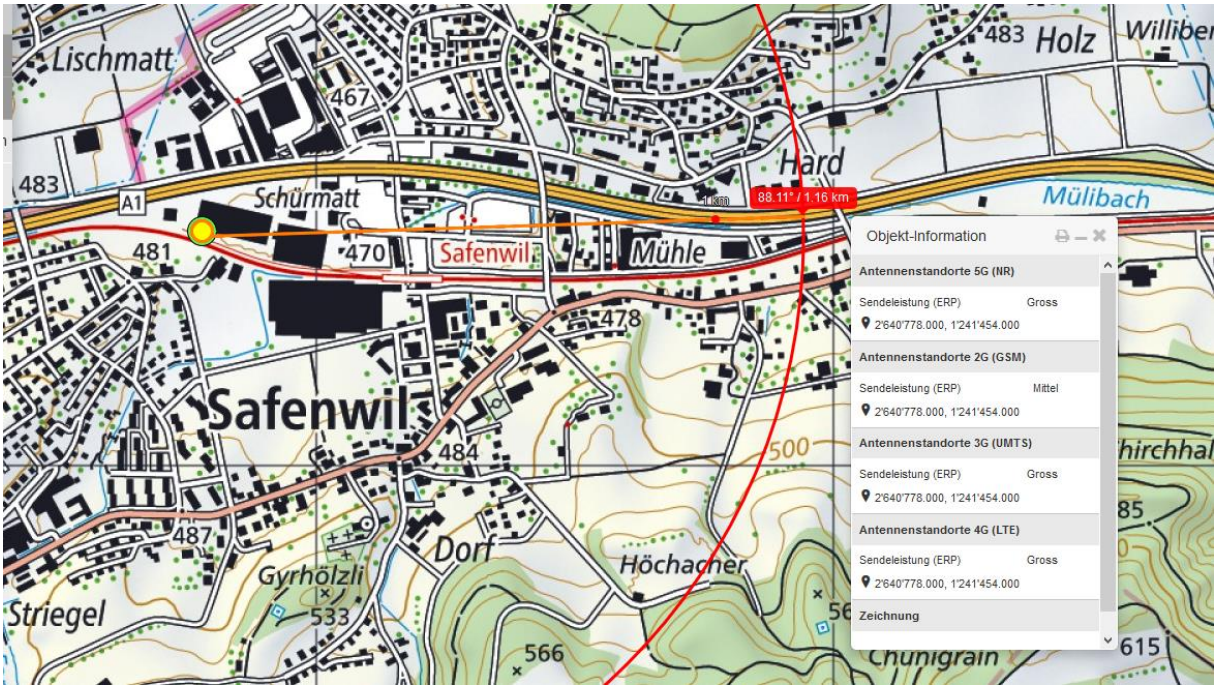

Der Senderstandort bei der AMAG dürfte von allen Betreibern genutzt werden.

Querung einer Hochspannungsleitung vor gut 4000 m:

Zum Verständnis der neurologischen Abläufe bei solchen Unfällen:

Niels Kuster et al. NFP 57 http://www.snf.ch/SiteCollectionDocuments/nfp/nfp57/nfp57_synthese_d.pdf

«Der unklare Unfall in der Verkehrsmedizin» (AGU-Seminar 2015)

Dr. Ulfert Grimm Fachbereich Verkehrsmedizin Institut für Rechtsmedizin St.Gallen

http://agu.ch/1.0/pdf/agu-seminar15.pdf

«Wirkungen des Mobil- und Kommunikationsfunks»

Eine Schriftenreihe der Kompetenzinitiative zum Schutz von Mensch, Umwelt und Demokratie e.V.

https://www.diagnose-funk.org/publikationen/dokumente-downloads/kompetenzinitiative-broschuerenreihe