Verkehrsunfall mit Körperverletzung - Zeugenaufruf

Am Freitag, 13.12.2019, ca. 17.40 Uhr ereignete sich beim Kreisel Grüzefeld ein Verkehrsunfall zwischen einem Personenwagen und einer 30-jährigen Fahrradlenkerin. Die Velofahrerin wurde beim Befahren des Kreisels von der Grüzefeldstrasse in Richtung Etzbergstrasse vom Personenwagen touchiert und verletzte sich beim darauffolgenden Sturz leicht. Der Personenwagen hielt nach der Kollision kurz an, setzte dann aber seine Fahrt auf der Seenerstrasse Richtung Tösstal fort.

Zeugenaufruf: Personen, die Angaben über den Unfallhergang machen können und insbesondere die lenkende Person des bis dato unbekannten Personenwagens, vermutlich SUV, Farbe schwarz mit ZH-Kontrollschild werden gebeten, sich mit der Stadtpolizei Winterthur, Tel-Nr. 052 267 51 52, in Verbindung zu setzen.

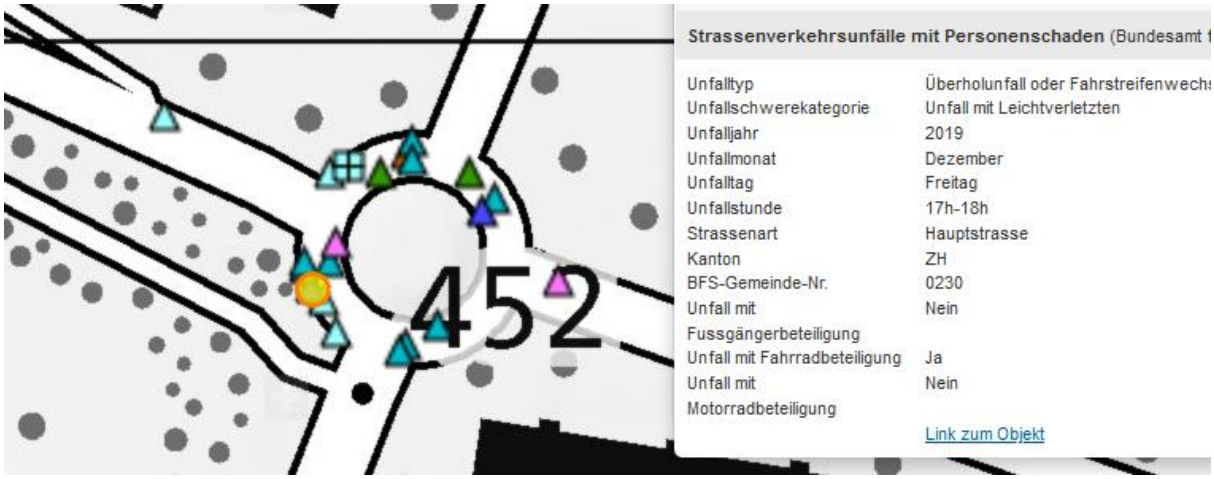

Einer der unfallträchtigsten Kreisel in dieser Untersuchung. Die Unfallhäufigkeit spiegelt vermutlich primär die Belastung durch Nutzungsfrequenzen, hier nach Süden. Der Automobilist hat hier den Doppel-Sender von hinten oder von links, wenn er von Westen her eingefahren ist. Der Winkel ist auch von der nördlichen Einfahrt eher leicht hinten...links, zudem ist die Sicht von Norden bei längerem Verbleib im Kreisel etwas besser – Eintrag dieses Sendereinflusses als „links“

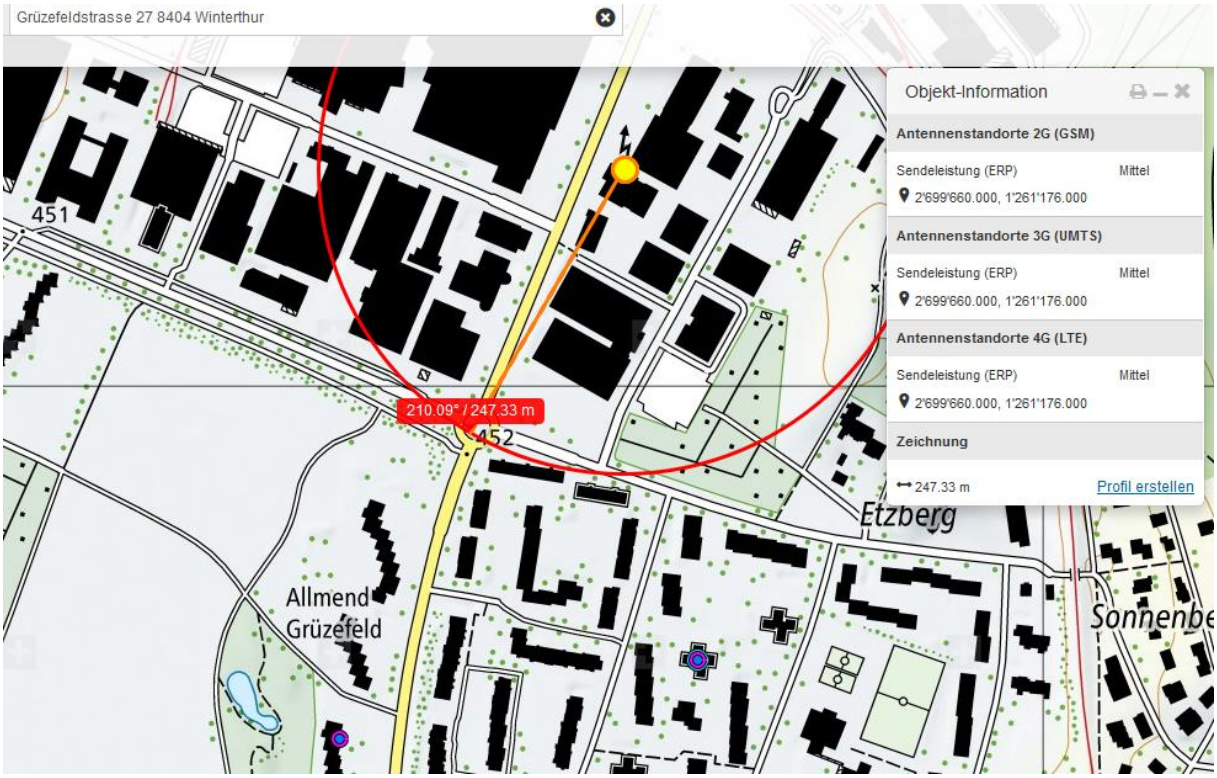

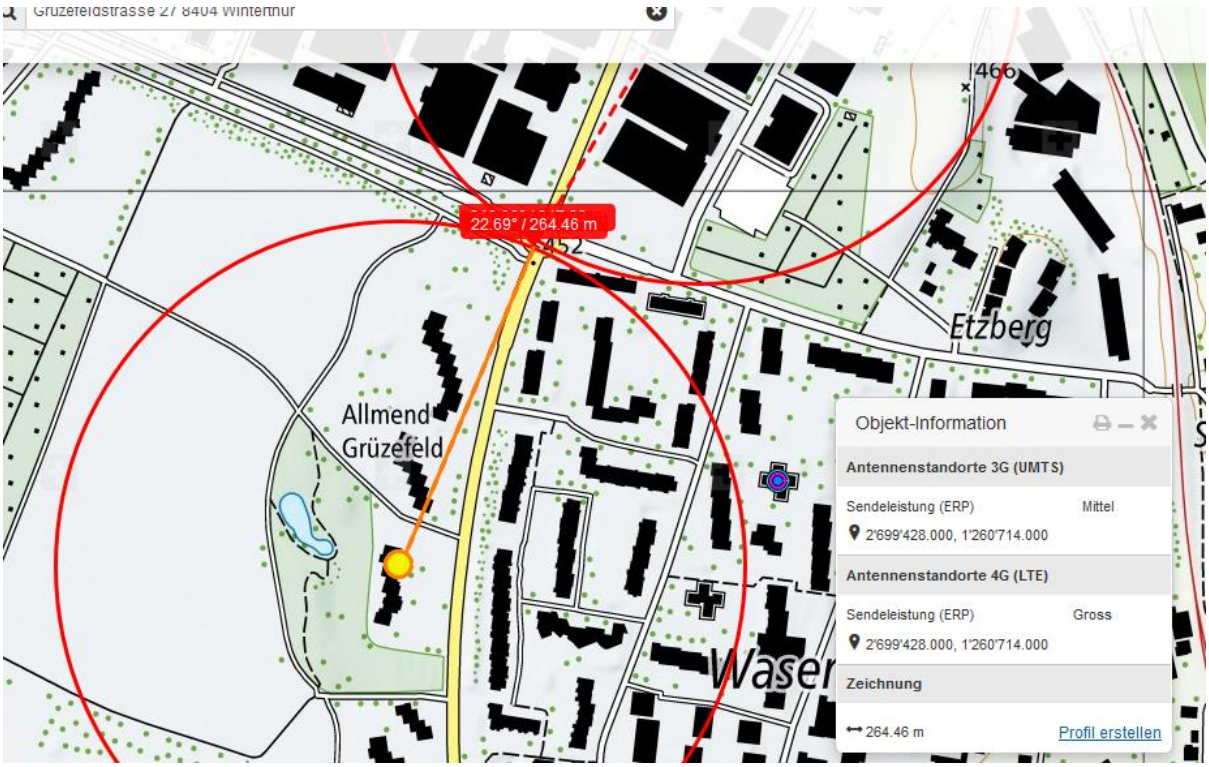

Der dritte Sender erreicht diesen Kreisel nicht im Nahbereich, da hohe Gebäude zu nah stehen

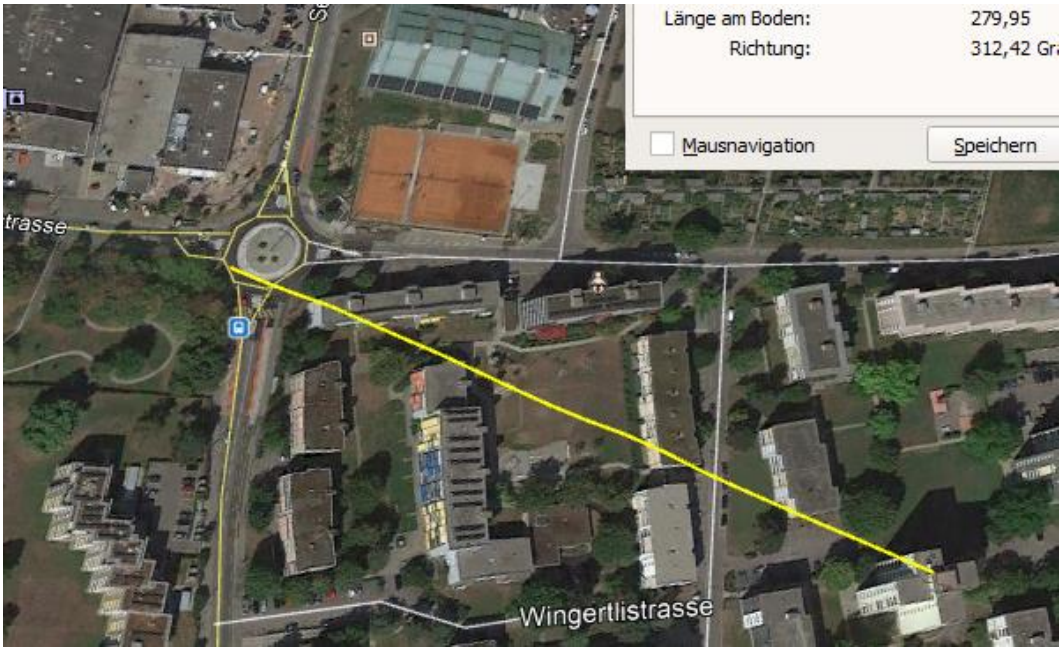

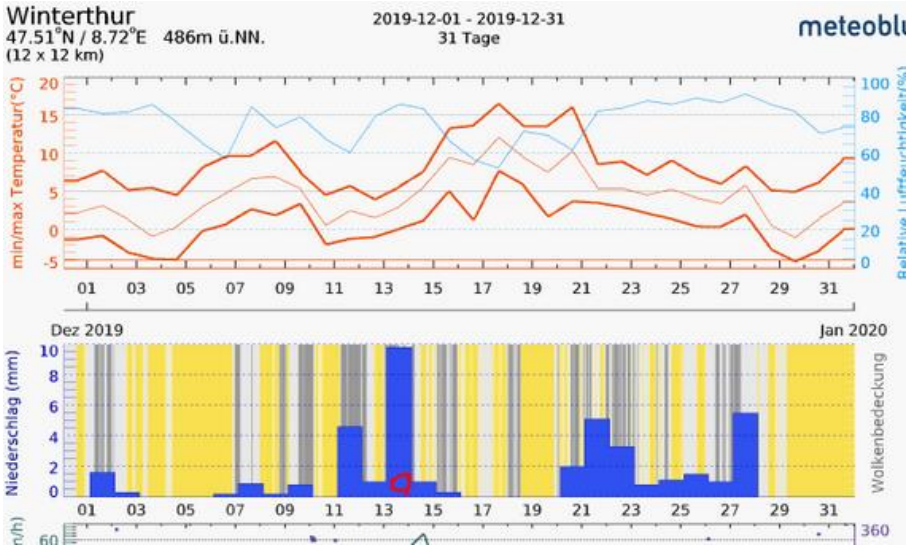

Wetter: Regen

fZum Verständnis der neurologisch/medizinischen Abläufe bei solchen Unfällen:

Niels Kuster et al. **NFP 57** http://www.snf.ch/SiteCollectionDocuments/nfp/nfp57/nfp57_synthese_d.pdf
Mobilfunk bewirkt Veränderungen der Hirnströme

«Der unklare Unfall in der Verkehrsmedizin» (AGU-Seminar 2015) Dr. Ulfert Grimm Fachbereich Verkehrsmedizin Institut für Rechtsmedizin St.Gallen http://agu.ch/1.0/pdf/agu-seminar15.pdf

«Wirkungen des Mobil- und Kommunikationsfunks» Eine Schriftenreihe der Kompetenzinitiative zum Schutz von Mensch, Umwelt und Demokratie e.V.

https://www.diagnose-funk.org/publikationen/dokumente-downloads/kompetenzinitiative-broschuerenreihe

Wirkungen von Elektrosmog auf Verkehrsunfälle: https://www.hansuelistettler.ch/elektrosmog/elektrosmog-im-verkehr/studie

Zum Thema Herzrhytmus hat Prof. Magda Havas, Trent University, publiziert https://magdahavas.com/pick-of-the-week-24-microwave-radiation-affects-the-heart/