Altstätten: Nach Kollision Diesel ausgelaufen

Am Mittwoch (29.04.2020), kurz vor 11 Uhr, sind auf der Oberrieterstrasse ein Traktor und ein Betonmischer zusammengeprallt. Dadurch wurde der Dieseltank des Betonmischers beschädigt, wodurch rund 50 Liter Diesel ausliefen. Der Sachschaden ist hoch.

Ein 50-jähriger Bauarbeiter fuhr mit seinem Betonmischer auf der Oberrieterstrasse in **Richtung Altstätten**.

Er bog wenige Meter links in die Harztannenstrasse ab, mit dem Ziel, **anschliessend rückwärtsfahrend eine Baustelle an der Oberrieterstrasse zu beliefern**. Gleichzeitig fuhr ein 68-jähriger Landwirt mit Traktor und Druckfass von Altstätten in Richtung Oberriet.

Es kam zur Kollision der beiden Fahrzeuge. Durch den Zusammenprall wurde der Dieseltank des Betonmischers beschädigt, wodurch ungefähr 50 Liter Diesel auf die Fahrbahn, in einen Meteorschacht und in den Höflibach flossen. Die aufgebotene Feuerwehr sperrte den Bach, sog das verunreinigte Wasser ab und spülte die Meteorleitung mit sauberem Wasser. Dank der schnellen Reaktion der Feuerwehr, konnte ein Umweltschaden verhindert werden. Bis die Fahrzeuge geboren und die Strasse vom Strassenunterhaltsdienst gereinigt war, musste diese für rund zwei Stunden gesperrt werden. Der 68-jährige Traktorfahrer wurde durch den Zusammenstoss leicht verletzt, konnte jedoch selbständig einen Arzt aufsuchen. Der entstandene Sachschaden beläuft sich auf mehrere zehntausend Franken.

https://www.sg.ch/news/sgch_kantonspolizei/2020/04/altstaetten--nach-kollision-diesel-ausgelaufen.html

Traktor fährt linear und ungebremst seit ca. 40m – der LKW fährt relativ langsam und stetig (Schritt) rückwärts.

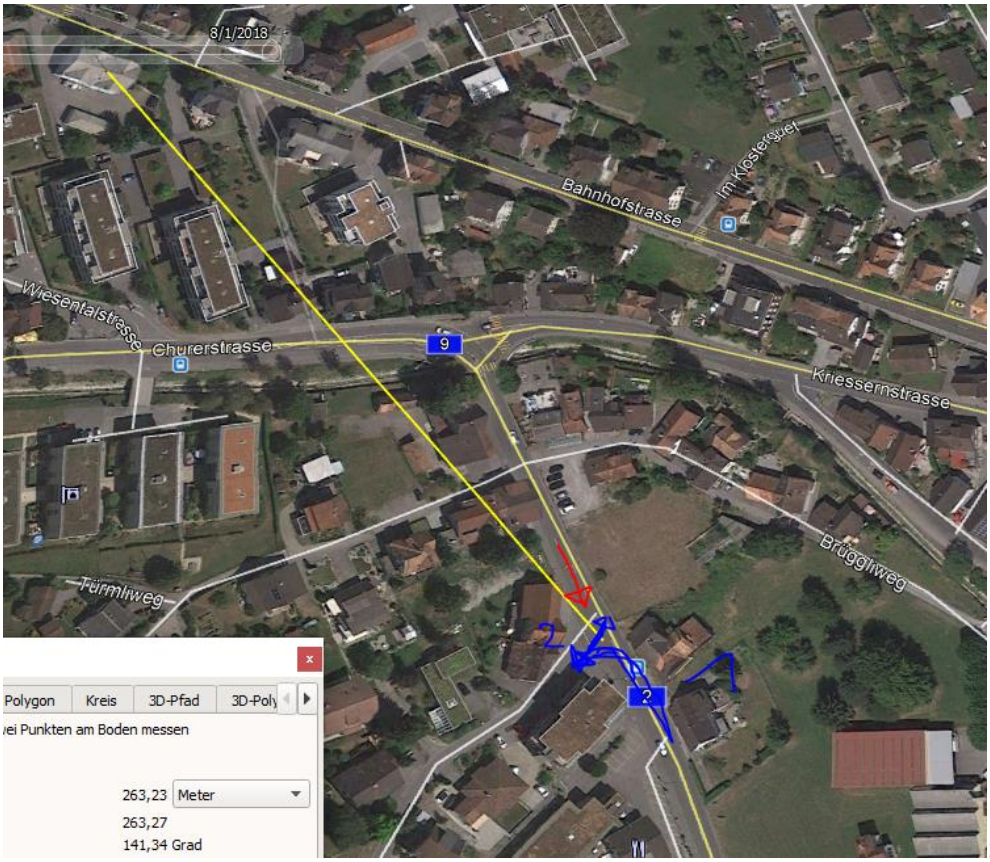

Sender Swisscom Bahnhofstrasse, Haus Oberrieterstrasse 4 ist auf der Nordfassade komplett

verblecht. Es entsteht somit nach dem Geradesteuern für den Traktorfahrer eine frontale Reflexion, die einen Sekundenschlaf auslöst:

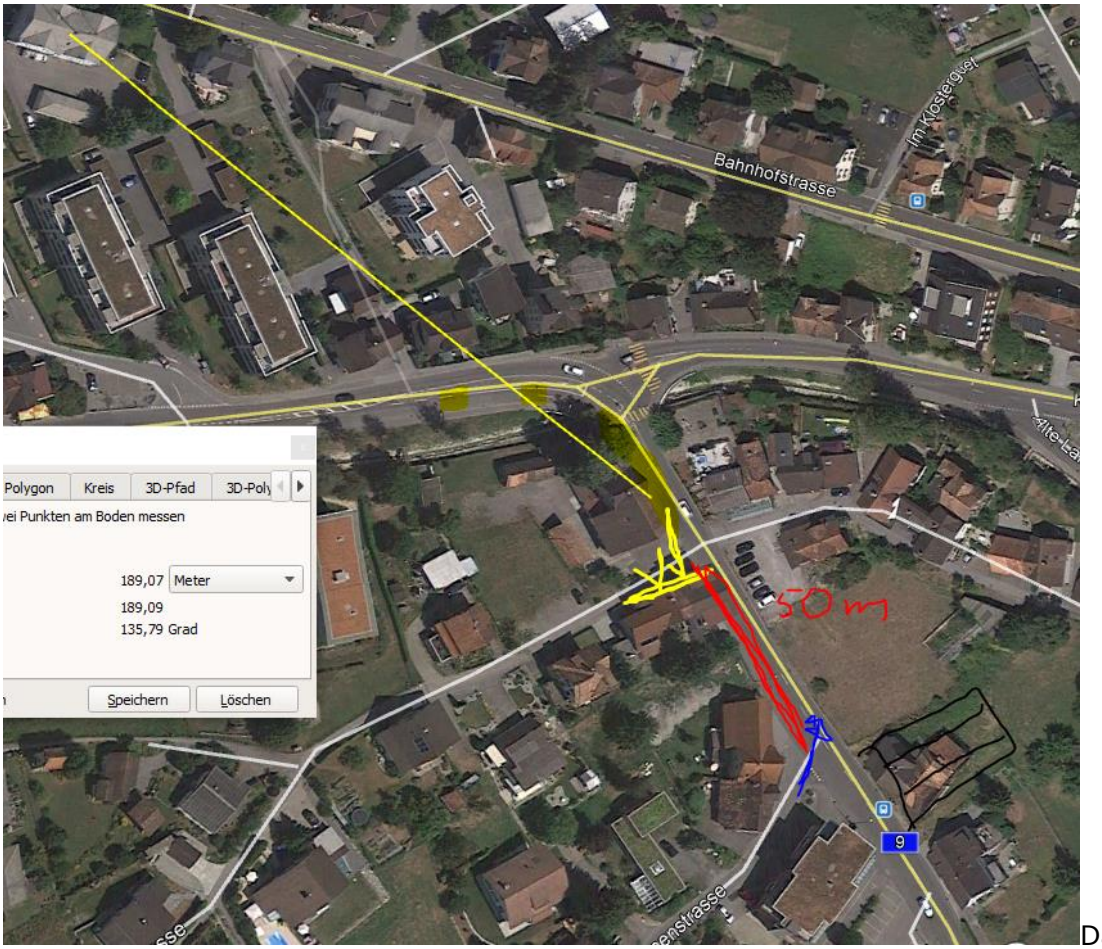

Das gleiche passiert in Bezug auf die Strahlung vom Hochhaus: es gibt mehrere Hot-spots und dann auf dem Höhepunkt des Verlusts der visuell-motorischen Handlungsfähigkeit auch eine Reflexion von der metallverkleideten Ostfassade der Oberrieterstrasse 4:

Das Resultat ist bekannt: trotz Sicht seit der Höhe Forsthaldenweg

erfolgt die Kollision mit dem LKW

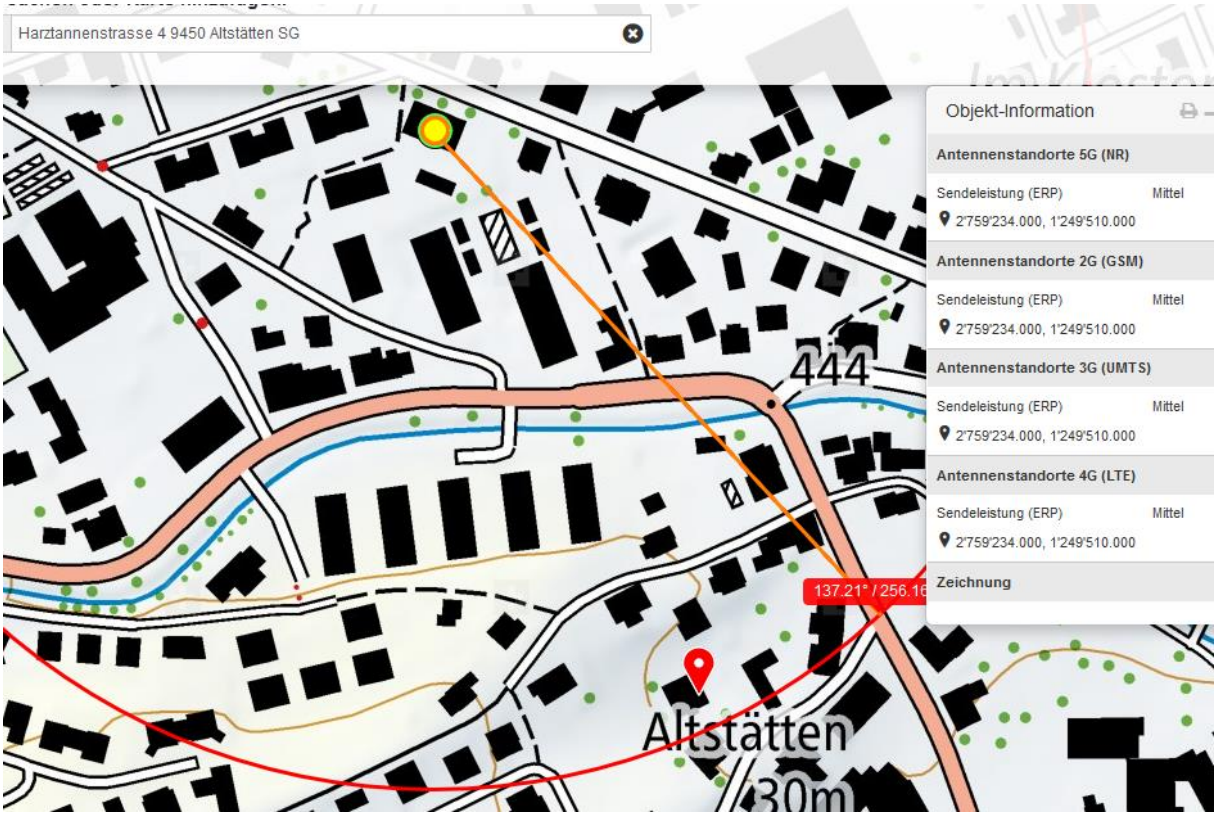

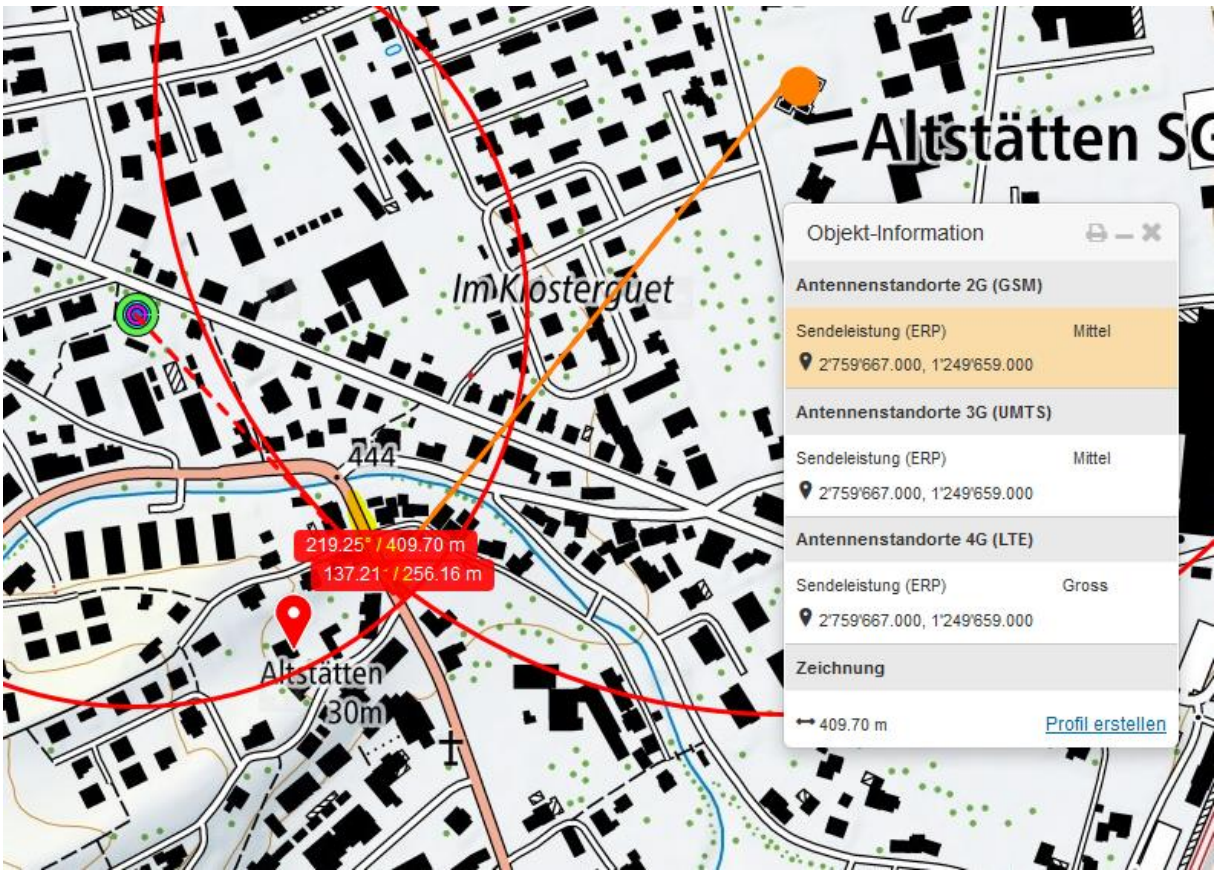

Der Sender vom Hochhaus Nordstrasse 10 ist bekannt in dieser Untersuchung. (Infarkt 889_Altstätten_20.11.2013): Hat eine Senderichtung nach Altstätten Bahnhof / Altstätten Süd: 180

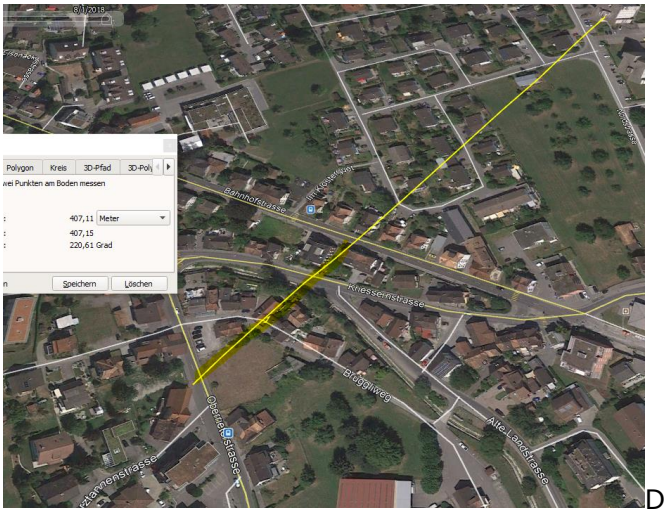

Diverse Einstrahlungslücken

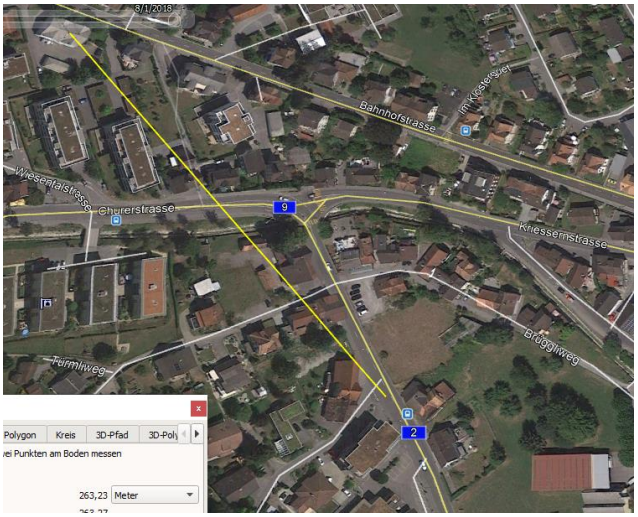

Diese Distanzangabe adäquat angesichts der Reflexionsverluste.

Zum Verständnis der neurologisch/medizinischen Abläufe bei solchen Unfällen:

Niels Kuster et al. NFP 57 http://www.snf.ch/SiteCollectionDocuments/nfp/nfp57/nfp57_synthese_d.pdf Mobilfunk bewirkt Veränderungen der Hirnströme

«Der unklare Unfall in der Verkehrsmedizin» (AGU-Seminar 2015) Dr. Ulfert Grimm Fachbereich Verkehrsmedizin Institut für Rechtsmedizin St.Gallen http://agu.ch/1.0/pdf/agu-seminar15.pdf

«Wirkungen des Mobil- und Kommunikationsfunks» Eine Schriftenreihe der Kompetenzinitiative zum Schutz von Mensch, Umwelt und Demokratie e.V.

https://www.diagnose-funk.org/publikationen/dokumente-downloads/kompetenzinitiative-broschuerenreihe

Wirkungen von Elektrosmog auf Verkehrsunfälle: https://www.hansuelistettler.ch/elektrosmog/elektrosmog-im-verkehr/studie

Zum Thema Herzrhythmus hat Prof. Magda Havas, Trent University, publiziert https://magdahavas.com/pick-of-the-week-24-microwave-radiation-affects-the-heart/

Hochspannungsleitungen und Magnetfelder am Boden: http://people.ee.ethz.ch/~pascal/Hochspann/BBoden.gif