St.Gallen Verkehrsunfall mit zwei Verletzten

Am frühen Freitagmorgen um 0:30 Uhr ereignete sich auf der Rosenbergstrasse, Höhe Liegenschaft 42, ein Verkehrsunfall. Ein 22-jähriger Autofahrer war auf der Rosenbergstrasse Richtung Blumenbergplatz unterwegs, als er, mutmasslich aufgrund überhöhter Geschwindigkeit, die Kontrolle über das Fahrzeug verlor und ins Schleudern geriet. Dabei erfasste er einen 29- jährigen Fahrradfahrer, welcher auf dem Fahrradweg unterwegs war, durchbrach anschliessend ein Eisengeländer und stürzte rund einen Meter in das Schotterbett eines Bahnnebengleises. Dabei touchierte der 22-jährige Serbe mit dem Auto einen stillstehenden Zug.

Der Fahrradfahrer und der Autofahrer verletzten sich beide unbestimmt, eher schwer. Der 22-Jährige wurde in seinem Fahrzeug eingeklemmt und musste durch die Berufsfeuerwehr St.Gallen befreit werden. Beide Verletzten wurden durch die Rettung St.Gallen ins Spital gebracht. Die Rosenbergstrasse musste vorübergehend gesperrt und der Verkehr umgeleitet werden. Es entstand grosser Sachschaden und das Unfallfahrzeug musste aus dem Schotterbett geborgen werden. Für den Zugverkehr musste am Freitagmorgen gemäss Angaben der SBB mit keinen Behinderungen gerechnet werden, da nur ein Bahnnebengleis betroffen war.

Seitens Staatsanwaltschaft wurde für den 22-jährigen Autofahrer eine Blut- und Urinprobe angeordnet. Weiter zeigten Abklärungen der Stadtpolizei St.Gallen, dass der Serbe das Fahrzeug trotz Führerausweisentzug lenkte. Weitere Abklärungen zum Verkehrsunfall laufen.

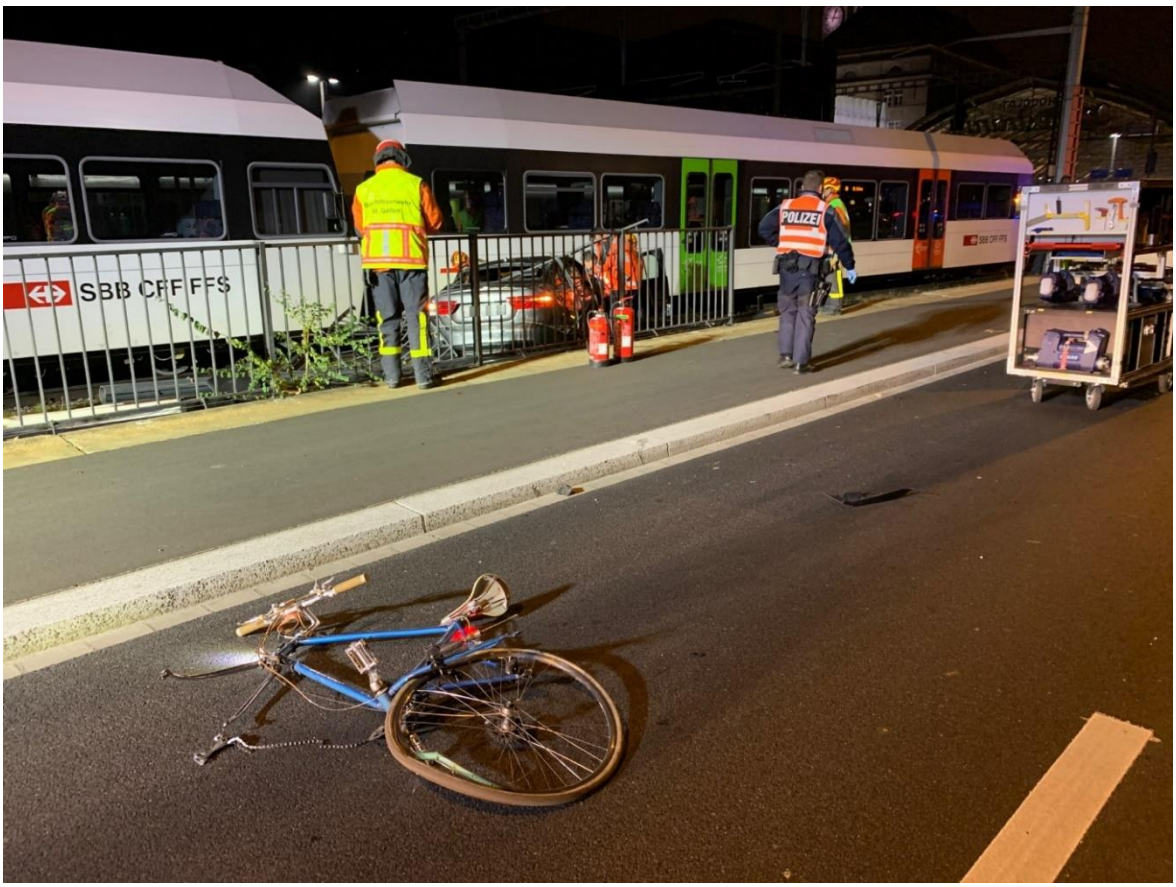

https://www.stadt.sg.ch/news/13/2019/11/verkehrsunfall-mit-zwei-verletzten.html

Hier noch <u>kein Nebel</u> bei den ersten Aufnahmen…Fahrzeug hat mittelsteiles Heckfenster, Einfluss von hinten ist vorhanden

HF 59B
Power Flux Density
GIGAHERTZ

HF 59B
Power Flux Density

Frontal der Sender Polycom vom Rathaus, schwache Nebenkeule der SR ca 200°

Die dargestellte Leistung ist 1.31 mW/m2, stammt von Sender Sunrise auf Haus Extravagant, inkl. Reflexion Sender Swisscom «Leopard» am Rathaus, mit abgeschirmten Kleidern gemessen: der Einfluss direkt von hinten ist geschirmt.

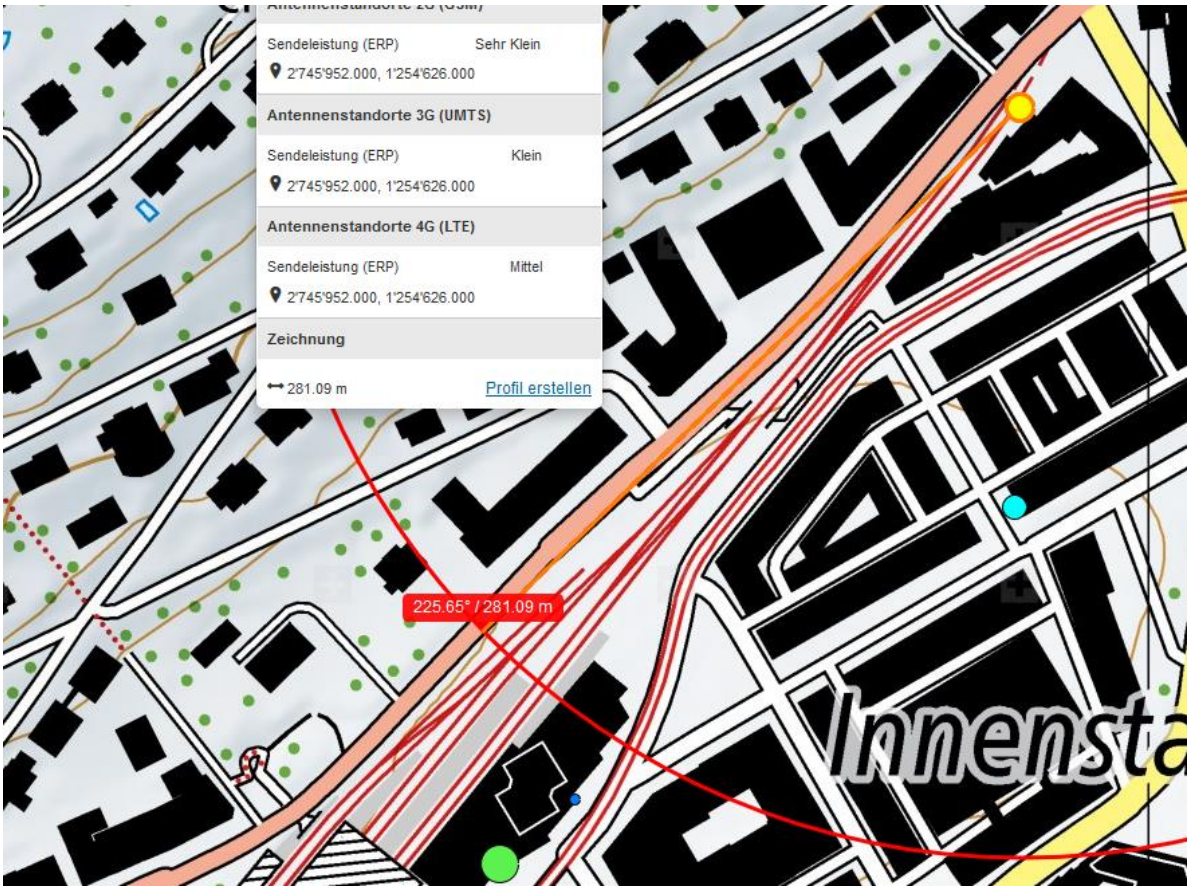

Die Rosenbergstrasse ist in diesem Abschnitt seit einigen Jahren ein extremer Unfallschwerpunkt von Koordinations-Verlust-Unfällen.

Zum Verständnis der neurologisch/medizinischen Abläufe bei solchen Unfällen:

Niels Kuster et al. **NFP 57** http://www.snf.ch/SiteCollectionDocuments/nfp/nfp57/nfp57_synthese_d.pdf
Mobilfunk bewirkt Veränderungen der Hirnströme

«Der unklare Unfall in der Verkehrsmedizin» (AGU-Seminar 2015) Dr. Ulfert Grimm Fachbereich Verkehrsmedizin Institut für Rechtsmedizin St.Gallen http://agu.ch/1.0/pdf/agu-seminar15.pdf

«Wirkungen des Mobil- und Kommunikationsfunks» Eine Schriftenreihe der Kompetenzinitiative zum Schutz von Mensch, Umwelt und Demokratie e.V.

https://www.diagnose-funk.org/publikationen/dokumente-downloads/kompetenzinitiative-broschuerenreihe

Wirkungen von Elektrosmog auf Verkehrsunfälle: https://www.hansuelistettler.ch/elektrosmog/elektrosmog-im-verkehr/studie

Zum Thema Herzrhytmus hat Prof. Magda Havas, Trent University, publiziert https://magdahavas.com/pick-of-the-week-24-microwave-radiation-affects-the-heart/

Felder von Hochspannung unter verschiedenen Lastflüssen: http://people.ee.ethz.ch/~pascal/Hochspann/BBoden.gif

Hansueli Stettler.Bauökologie.Funkmesstechnik.Lindenstrasse 132.9016 St.Gallen.www.hansuelistettler.ch.info@hansuelistettler.ch